

“CONACYT, desarrollando cultura de ciencia, tecnología, innovación y calidad”

Asunción, 31 de marzo de 2020

Ref.: PR/CONACYT/SG N° 141/ 20

Señor Ministro – Secretario Ejecutivo:

Asunto: Informe del Programa PROCENCIA al segundo semestre del 2019

Tengo el agrado de dirigirme a S.E., en ocasión de saludarlo y al mismo tiempo, presentarle en su carácter de Secretario Ejecutivo del Consejo de Administración del Fondo Fiduciario para la Excelencia de la Educación y la Investigación (FEEI), el segundo informe semestral del año 2019, correspondiente al Programa Paraguay para el Desarrollo de la Ciencia y la Tecnología (PROCENCIA), dando así cumplimiento a lo dispuesto en el Decreto Reglamentario N°739/2013 que en su artículo N°49 establece el plazo para el envío de informes y la Resolución CAFEEI N°72/2019 que establece los mecanismos de presentación de informes y rendición de cuentas.

El informe adjunto, forma parte del sistema de monitoreo del FEEI y es presentado en adjunto en formato digital y no así en formato impreso, atendiendo las directrices del Decreto de Presidencia de la República del Paraguay y el Ministerio de Salud Pública y Bienestar Social N°3490 “Por el cual se modifica el artículo 1° del Decreto N° 3478/2020, en relación al aislamiento preventivo general establecido a partir del 29 de marzo de 2020 hasta el 12 de abril de 2020, en el marco de la emergencia sanitaria declarada en el territorio nacional (COVID 19) y se amplía el artículo 2° del citado decreto”. El informe en formato impreso será remitido una vez que las medidas de aislamiento preventivo general sean levantadas.

Sin otro particular, me despido con mi consideración más distinguida.

B. EDUARDO FELIPPO, Ing. Ind.
Ministro
Presidente del CONACYT



A su excelencia
Don CARLOS ALBERTO PEREIRA OLMEDO, Ministro – Secretario Ejecutivo
Secretaría Técnica de Planificación
Presente



INFORME DE MONITOREO PROCIENCIA

Resumen Ejecutivo

PERIODO INFORMADO: SEGUNDO SEMESTRE 2019

CONSEJO NACIONAL DE CIENCIA Y TECNOLOGIA - CONACYT

Presentación : Marzo 2020



**Reporte Semestral de Estado del Programa: PROCENCIA
Segundo Semestre 2019 - Al 31/12/2019**

Institución	CONACYT
Agencia Fiduciaria	AFD
Fecha de Inicio:	8/9/2014
Fecha de Término:	31/12/2021
Fecha del reporte	31/12/2019

Objetivo del Programa: Contribuir con el aumento de la capacidad productiva, la competitividad y mejorar las condiciones de vida en el Paraguay, a través de la Ciencia, Tecnología e Investigación.

Status



Avance Físico (metas del programa)				
Componentes/Instrumentos	Meta del Programa 2020	Meta Programada 2019	Meta Lograda 2019	Meta Lograda Acumulada
Componente 1: Fomento a la Investigación Científica				
I.1.1 Proyectos de investigación y desarrollo	638	124	-6	516
I.1.2 Eventos científicos emergentes	40	6	12	47
I.2.1 Oficinas de transferencia de tecnología y resultados de la investigación	6	3	0	3
I.2.2 Protección y gestión de los resultados de la investigación	60	30	0	16
I.3.1 Fortalecimiento de infraestructura y equipamiento para la investigación	24	0	0	17
A.1.4 Acceso a información científica y tecnológica: Portal CICCO	1	0	0	1
I.5.1 Generación, medición y difusión de indicadores y estadísticas de ciencia y tecnología	7	1	1	4
Componente 2: Fortalecimiento del Capital Humano para la I+D				
II.1.1 Proyectos de creación y fortalecimiento de maestrías y doctorados de excelencia	35	0	0	35
II.2.1 Incentivos para la formación de investigadores en postgrados nacionales	222	0	59	220
II.2.4 Financiamiento para la vinculación de científicos y tecnólogos	267	33	31	267
Componente 3: Sistema de Investigadores del Paraguay				
III.1.1 Programa Nacional de Incentivo al Investigador (PRONII)	732	732	677	745
III.2.1 Programa de repatriación y radicación de investigadores del exterior	9	3	0	3
Componente 4: Iniciación y Apropiación Social de la Ciencia y Tecnología				
IV.2.1 Formación docente para investigación como estrategia de aprendizaje (Cátedra de Ciencia, Tecnología y Sociedad - CTS)	400	100	-7	428
IV.3.1 Programa centros de recursos de aprendizaje para la ciencia y tecnología	1	0	0	1
IV.4.1 Concursos de comunicación y periodismo científico	5	1	2	7
IV.5.1. Diseño de espacios y museos de CyT	1	1	1	1
IV.6.1. Ferias, olimpiadas y concursos de CyT	39	4	7	46

Status del Programa
<p>Durante el segundo semestre del 2019 fueron realizadas diversas actividades que permitieron el avance del programa; el Componente 1. Fomento a la investigación científica contó con nuevos <i>eventos científicos</i> adjudicados correspondientes a la convocatoria 2019, con lo cual se logró superar la meta para el instrumento (117,5% de ejecución). Asimismo, otro aspecto importante de mencionar corresponde a la convocatoria 2018 del instrumento de <i>proyectos de investigación y desarrollo</i>, al respecto se ha conformado un comité ad hoc (pares evaluadores nacionales de diversas áreas de la ciencia) el cual tuvo a su cargo la revisión de proyectos elegibles, los cuales resultaron de la aplicación de los criterios de exclusión y selección establecidos por el Consejo de CONACYT. La lista de proyectos adjudicados será presentada durante el primer trimestre del 2020.</p> <p>En el Componente 2. Fortalecimiento del capital humano para la I+D ha contado con nuevos becarios con incentivo, correspondiente al instrumento de <i>Incentivos para la formación de investigadores en postgrados nacionales</i>. Igualmente, durante el período se ha realizado el seguimiento a los programas de posgrado en ejecución así como también a los beneficiarios del instrumento <i>Financiamiento para la vinculación de científicos y tecnólogos</i>.</p> <p>Respecto al Componente 3. Sistema de investigadores del Paraguay, se contó con los resultados de la Convocatoria I/2019 del PRONII así como también se ha iniciado el proceso de la Convocatoria II/2019 de evaluación de permanencia e intermedia. Igualmente, han finalizado 5 postulaciones institucionales y 4 postulantes para la evaluación de categorización del instrumento <i>Programa de repatriación y radicación de investigadores del exterior</i>.</p> <p>Otras importantes actividades fueron realizadas en el marco del Componente 4. Iniciación y apropiación social de la ciencia y tecnología: la <i>Cátedra Ciencia, Tecnología y Sociedad - CTS</i>, finalizó sus clases y se ha realizado la entrega de diplomas a los egresados, correspondientes a la 4ª Edición. Igualmente, durante el período se ha lanzado la 5ª Edición de la Cátedra CTS - Modalidad Virtual. Asimismo, respecto a los dos concursos CTS destinados a egresados de la cátedra: (i) Proyectos educativos con enfoque en ciencia, tecnología y sociedad: 6 propuestas fueron premiadas; y (ii) Materiales didácticos con enfoque en ciencia, tecnología y sociedad: ha finalizado la etapa de evaluación, queda pendiente la aprobación del Consejo del CONACYT para la premiación. Otra actividad importante de destacar corresponde a la finalización de la <i>3ª edición del Premio Periodismo Científico del Mercosur y la 9ª del Premio Nacional de Periodismo Científico</i>, cuyos ganadores fueron premiados en el mes de diciembre. Además, durante el semestre se realizaron <i>apoyos económicos</i> a instituciones para participación en actividades de ciencia y tecnología.</p> <p>Con respecto a la <i>evaluación intermedia del programa</i>, durante el semestre fue adjudicada la firma Innovos Group S.A, la cual se encuentra en pleno desarrollo de la evaluación. Al respecto, en el mes de octubre se llevó adelante entrevistas y grupos focales, dirigidos a beneficiarios y actores clave. Las visitas a instituciones seleccionadas incluyeron la realización de reuniones con autoridades institucionales, así como también grupos focales con investigadores, becarios, coordinadores de posgrados, beneficiarios del programa nacional de incentivo del investigador, programa de vinculación de científicos y tecnólogos, entre otros, de acuerdo a cada beneficio otorgado a la institución. Es importante destacar que, como recomendación de la mesa técnica realizada en el mes de diciembre, se llevará adelante un proceso de socialización y validación de los resultados de la evaluación intermedia de PROCENCIA.</p> <p>Un logro importante corresponde a la <i>ampliación del documento del Programa PROCENCIA</i>, este documento fue elaborado durante el semestre pasado y remitido al FEEL en el mes de julio. Asimismo, el 24/09/2019 fue realizada la reunión de mesa técnica del programa, en la cual representantes de CONACYT han presentado los principales ajustes realizados. Finalmente fue aprobado por Resolución CAFEI N° 12, del 29 de noviembre de 2019.</p>

% Avance Financiero Total	75,00%
% Avance Financiero 2019	58,00%

Problemas / Obstáculos / Riesgos

- Eventos Científicos: Durante el periodo, existieron cambios de expositores de algunos eventos científicos. Las modificaciones de expositores deben ser comunicadas al CONACYT, quien finalmente evaluará la pertinencia del cambio.
- OTRI: Se contó con atrasos en la contratación del evaluador, debido a cambios internos en CONACYT.
- Fortalecimiento de infraestructura y equipamiento para la investigación: la convocatoria 2018 contó con un gran número de proyectos con algún tipo de incumplimientos en los requisitos de admisión, ante esta situación se extendió el tiempo de análisis para la admisión.
- Relevamiento de Actividades Científicas y Tecnológicas (ACT) - Año Base 2018: poco interés por parte de las Instituciones Beneficiarias con respecto al llenado del formulario.
- ReVA: la no continuidad del portal desde diciembre del 2019, considerando que desde el 2017, se han tenido conversaciones con autoridades del MEC sobre la posibilidad de otorgar la plataforma al ministerio; sin embargo, no se ha llegado a un acuerdo oficial.

Avance Financiero

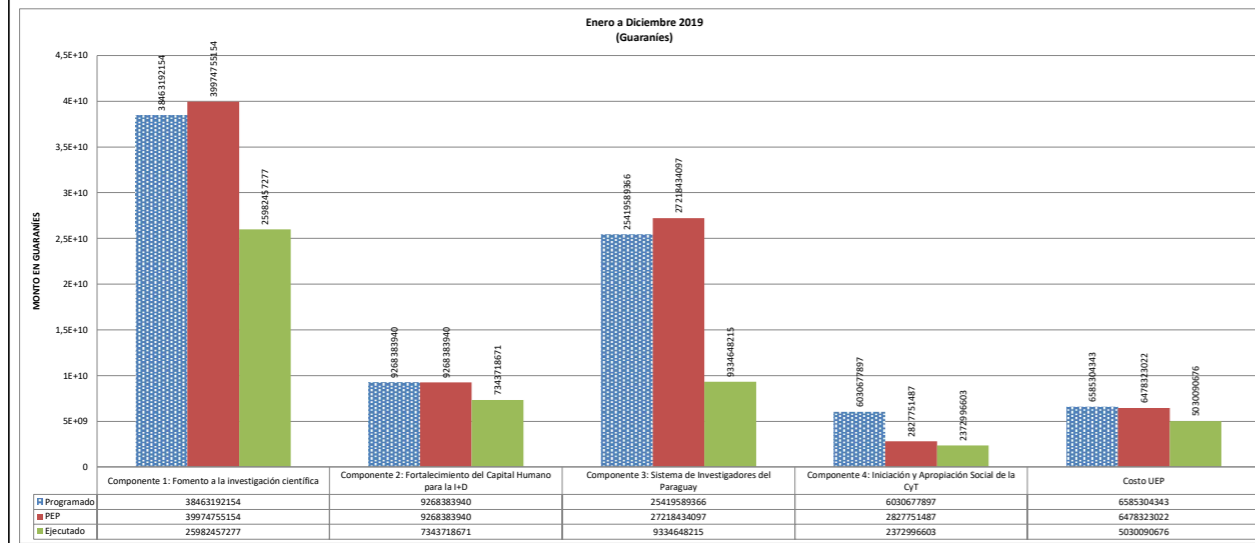
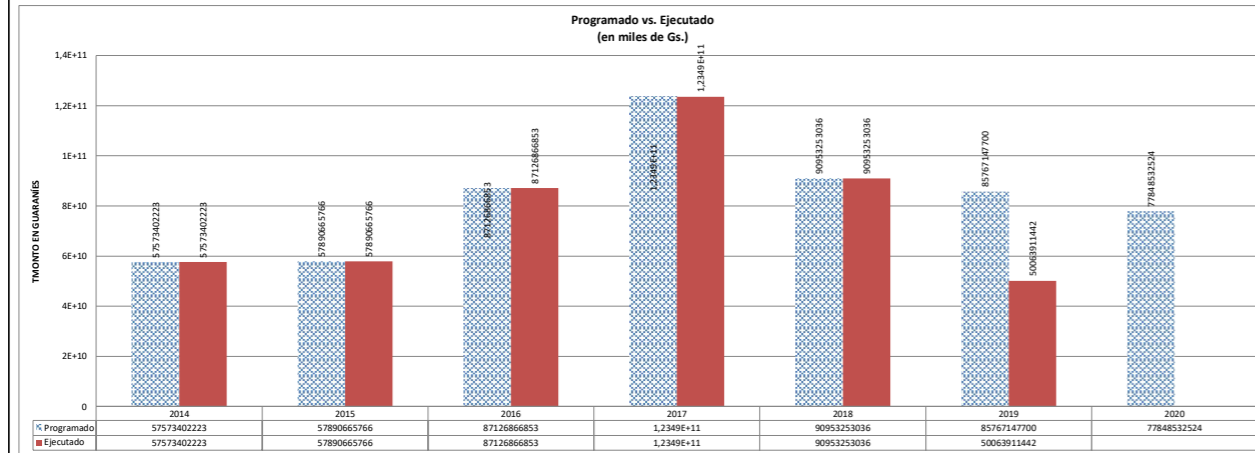

Comentarios Dirección Ejecutiva del FEEI

Comentarios Dirección Ejecutiva del FEEI

Acciones de mitigación

1. Eventos Científicos: durante el periodo, existieron cambios de expositores de algunos eventos científicos. Las modificaciones de expositores deben ser comunicadas al CONACYT, quien finalmente evaluará la pertinencia del cambio.
2. OTRI: se realizan gestiones para agilizar la contratación con términos de referencia - TDR y grillas de perfiles elaborados, acordes a la necesidad de la convocatoria.
3. Fortalecimiento de infraestructura y equipamiento para la investigación: se evaluaron y presentaron al Consejo Directivo del CONACYT, opciones de flexibilización para la admisión de modo a permitir mayor cantidad de proyectos admitidos. Se estableció un plazo para la verificación de cumplimientos contractuales de los proponentes en otros instrumentos del CONACYT.
4. Relevamiento de Actividades Científicas y Tecnológicas (ACT) - Año Base 2018: se remitió notas de incumplimiento con ACT a las Instituciones Beneficiarias, comunicando que en caso de no completar el formulario ACT, la Institución no podrá ser admitida a nuevas convocatorias del CONACYT y así también si tienen contrato vigente, los desembolsos correspondientes serán suspendidos, hasta tanto se complete el formulario de (ACT).
5. ReVA: ninguna.

Lecciones Aprendidas

1. Gestión de Recursos Humanos

a) Ninguna.

2. Gestión de Recursos Financieros / Presupuestarios

a) Ninguna.

3. Gestión de Comunicación entre involucrados

a) La elaboración de un Reporte de Métricas de Impacto podrá determinar el espacio que otorgan los medios de comunicación a las noticias del ámbito científico paraguayo.

4. Gestión de Adquisiciones / Operativa

a) Ninguna.

5. Otros

a) El trabajo en conjunto con otras dependencias del CONACYT, debe ser constante para tener una visión global y actualizada del avance de los programas ejecutados.

b) Es necesario disponer de contactos institucionales, para facilitar la comunicación con los diversos beneficiarios. Actualmente se cuenta con contactos a nivel de proyecto, programas de posgrado, es decir, a nivel de instrumento.

c) El tiempo establecido para la evaluación intermedia del programa fue limitado, atendiendo la cantidad de instrumentos y dimensiones para analizar y evaluar.

Actividades Realizadas - Segundo Semestre 2019

Componente/Producto/Actividades	Status	Comentarios
CI: Fomento a la Investigación Científica		
a. Proyectos de I+D - Convocatoria 2014-2015: seguimiento constante a la ejecución de proyectos adjudicados (Plan General de Trabajo - PGT, contratos, desembolsos, rendiciones de cuenta, informes técnicos, entre otros).	En proceso	
b. Proyectos de I+D - Convocatoria 2018: admisión, evaluación, selección y adjudicación de proyectos	En proceso	Se contó con 1.113 postulaciones finalizadas, 784 postulaciones admitidas, 784 postulaciones evaluadas.
c. Eventos Científicos - Convocatoria 2016-2017-2018-2019: seguimiento constante a la ejecución de eventos adjudicados (Plan General de Trabajo - PGT, contratos, desembolsos, rendiciones de cuenta, informes técnicos, entre otros).	En proceso	
d. Eventos Científicos - Convocatoria 2019: lanzamiento y cierre de la convocatoria, modalidad ventanilla abierta. Adjudicación de propuestas.	Cumplido	La convocatoria 2019 cuenta con 13 nuevas adjudicaciones
e. OTRI - Convocatoria 2016: seguimiento constante a la ejecución de OTRIs adjudicadas (Plan General de Trabajo - PGT, contratos, desembolsos, rendiciones de cuenta, informes técnicos, entre otros).	En proceso	
f. Equipos de I+D - Convocatoria 2016: seguimiento constante a la ejecución de OTRIs adjudicadas (Plan General de Trabajo - PGT, contratos, desembolsos, rendiciones de cuenta, informes técnicos, entre otros).	En proceso	
g. Equipos de I+D Convocatoria 2018: lanzamiento y cierre de la convocatoria.	Cumplido	El periodo de postulación se extendió desde el 20/12/2018 al 15/04/2019.
h. Equipos de I+D Convocatoria 2018: admisión, evaluación y adjudicación de propuestas	En proceso	35 postulaciones y se encuentran en etapa de admisión.
i. Fomento al Patentamiento - Convocatoria 2016: redacción de Memoria Descriptiva e introducción de las solicitudes ante DINAPI y USPTO.	Cumplido	Se presentaron 16 solicitudes de patentes ante la DIGERPI y 15 solicitudes ante la USPTO.
i. Indicadores de Actividades Científicas y Tecnológicas (ACT) Año Base 2017: resultados finales elaborados.	Cumplido	Difusión de los resultados del relevamiento de datos sobre Actividades Científicas y Tecnológicas (ACT) 2017, a través de la página web institucional: http://www.conacyt.gov.py/sites/default/files/upload_editores/u274/Indicadores-CyT-2017.pdf
i. Indicadores de Actividades Científicas y Tecnológicas (ACT) Año Base 2018: recolección y procesamiento de datos.	En proceso	

Comentarios Post Presentación Ejecutor

--

Fecha de Elaboración	31/12/2019
-----------------------------	-------------------

CII: Fortalecimiento del Capital Humano para la I+D		
a. Programas de Posgrado - Convocatoria 2013-2014-2016-2017: seguimiento constante a la ejecución de programas adjudicados (contratos, desembolsos, rendiciones de cuenta, informes técnicos, entre otros).	En proceso	35 programas adjudicados
b. Programa de Incentivos - Convocatoria 2016-2017-2018: seguimiento constante a los becarios nacionales (desembolsos, informes técnicos, entre otros).	En proceso	220 becarios adjudicados
c. Programa de Vinculación: seguimiento constante a las personas adjudicadas (desembolsos, informes técnicos, entre otros).	En proceso	267 estancias de vinculación adjudicadas.
CIII: Sistema de Investigadores del Paraguay		
a. Programa de Repatriación y Radicación de Investigadores del Exterior - Convocatoria 2016: seguimiento constante a la persona adjudicada (contratos, desembolsos, entre otros).	En proceso	
b. Programa de Repatriación y Radicación de Investigadores del Exterior - Convocatoria 2018: seguimiento constante adjudicados (contratos, desembolsos, entre otros).	En proceso	
c. Programa de Repatriación y Radicación de Investigadores del Exterior - Convocatoria 2019: admisión, evaluación y adjudicación de propuestas.	En proceso	5 postulaciones institucionales y 4 postulantes para la evaluación de categorización recibidas en la convocatoria 2019.
d. Convocatoria I/2019 - Evaluación de permanencia: dirigido a candidatos a investigador de la Convocatoria II/2017 categorizados según Resolución N° 303/2018 y Resolución N° 495/2018; y Nivel II de la Convocatoria 2015 categorizados según Resolución N° 540/15.	Cumplido	Se recibieron 36 solicitudes de reconsideración y se firmaron 180 contratos con investigadores que presentaron conformidad.
e. Convocatoria II/2019 - Evaluación de permanencia e intermedia: evaluación y publicación de resultados.	En proceso	
CIV: Iniciación y Apropiación Social de la CyT		
a. Cátedra CTS - Modalidad Virtual - 4ª Edición: finalización de clases y entrega de certificados	Cumplido	La cuarta edición ha finalizado y se ha realizado la entrega de certificados a 182 egresados.
b. Cátedra CTS - Modalidad Virtual - 5ª Edición: admisión, evaluación y adjudicación de beneficiarios.	En proceso	
c. Portal ReVA: realización de capacitaciones a instituciones educativas del país y seguimiento frecuente a las estadísticas del portal.	Cumplido	El portal ReVA estuvo disponible hasta el 30 de noviembre de 2019.
d. Participación en la Expo MRA 2019.	Cumplido	
e. 3ª Edición del Premio Periodismo Científico del Mercosur y 9ª Edición del Premio Nacional de Periodismo Científico: admisión, evaluación y publicación de resultados.	Cumplido	
f. Apoyos económicos realizados a instituciones para participación en diversas actividades científicas y tecnológicas.	Cumplido	5 apoyos económicos entregados para la participación en ferias científicas.
Otras actividades		
PROCIENCIA Fase I: presentado y aprobado por el FEEL.	Cumplido	
Evaluación intermedia de PROCIENCIA: presentación de resultados finales.	En proceso	
PROCIENCIA Fase II: formulación del documento y presentación al FEEL.	Pendiente	

INFORME SEMESTRAL

PERIODO INFORMADO: 2° SEMESTRE 2019

CONSEJO NACIONAL DE CIENCIA Y TECNOLOGIA - CONACYT

Fecha de Presentación : Marzo 2020

PARTE 1 - ANTECEDENTES

El Consejo Nacional de Ciencia y Tecnología, CONACYT, fue creado por la Ley N° 1028 del año 1996, es la entidad perteneciente a la Presidencia de la República responsable de la coordinación del Sistema Nacional de Ciencia y Tecnología, y entre sus atribuciones se encuentra el fomento a la educación científica y la investigación.

Para el CONACYT, el fortalecimiento del Sistema Nacional de Ciencia y Tecnología, es una decisión prioritaria y estratégica con miras al fortalecimiento de la inversión en el desarrollo de las capacidades del sector y de la sociedad, pues implica invertir en competitividad y en empleos de calidad, que contribuyan a mejorar la calidad de vida de los habitantes del Paraguay.

El impulso y desarrollo de planes, programas y proyectos, entre ellos el fomento de la carrera del investigador, así como la de apoyar a las empresas para el desarrollo de proyectos de investigación, apuntalar el desarrollo de las competencias orientadas a la investigación, entre otros, demuestran el compromiso de la institución con el futuro inmediato del país.

Con los fondos establecidos por el FONACIDE/FEEI, el CONACYT podrá dar cumplimiento y mayor alcance de las acciones que ya ha iniciado desde el año 2007, hasta la fecha con fondos muy limitados - supeditados al Presupuesto General de Gastos de la Nación, a fondos de Cooperación Internacional y a las entidades bancarias que prestan recursos financieros para Ciencia y Tecnología, que consiste en generar herramientas de fomento a partir de la identificación de las demandas y necesidades vinculadas a problemas sociales y productivos concretos en cada región del Paraguay.

En tal sentido, el Programa Paraguayo para el Desarrollo de la Ciencia y Tecnología - PROCENCIA, permitirá entre otros, promover mayor acercamiento con bloques y países que lideran temas de ciencias, tecnología e innovación y aprovechar mejor los acuerdos estratégicos existentes con otros países en materia de ciencia y tecnología, y posibilitar la importación de Capital Intelectual. Paraguay es una fuente para el desarrollo de actividades de I+D+i; además se busca intervenir sostenidamente en la formación científica y tecnológica de niños, jóvenes y docentes. Aumentar la cantidad de personas altamente formadas, a través de fortalecimiento de posgrados y el otorgamiento de becas nacionales.

Finalmente permitirá aumentar la inversión en ciencia y tecnología, mediante presupuesto público e incentivos a las empresas privadas que realizan investigación e innovación.

Es necesario mencionar que el documento conceptual del Programa PROCENCIA, fue presentado y aprobado por 140 millones de dólares, sin embargo, inicialmente fue designado 99 millones de dólares americanos, según fondos proyectados y disponibles en ese momento.

No obstante, según la proyección de ingresos que el Ministerio de Hacienda presentó al FEEI, se observó una ampliación del periodo de ejecución (2012-2018) y se estableció la suma de 125,50 millones de dólares americanos, ampliando el monto inicialmente disponible de 99 millones de dólares americanos.

Las herramientas que se activan y amplían con la restitución de fondos son:

Componente I: Fomento a la Investigación Científica		
Fondos Concursables de Proyectos de I+D	Fondos para eventos científicos (emergentes)	Activado
Fondos para la transferencia de resultados de investigación al sector privado y público	Fondos para la creación de oficinas/equipos de transferencia de tecnología y resultados de la investigación (emergentes)	Activado
	Fondos para protección y gestión de los resultados de la investigación	Activado
Fondo para Fortalecimiento de Infraestructura y Equipamiento para la Investigación		Activado

Componente II: Fortalecimiento del Capital Humano para la I+D	
Posgrados y becas nacionales	Ampliado

Componente III: Sistema de Investigadores del Paraguay	
Programa de Repatriación y Radicación de Investigadores del Exterior	Activado
Programa Nacional de Incentivos a los Investigadores – PRONII	Ampliado

Asimismo, en el año 2017 fue presentada y aprobada la reprogramación del programa (Resolución N° 55/2017 del FEEI), consistente en el ajuste de metas y asignaciones presupuestarias de componentes y actividades; tales cambios no afectan el monto total del programa y los objetivos aprobados inicialmente. Asimismo, fue aprobada la ampliación del plazo de ejecución, por el término total de 72 meses, con fecha de finalización en el mes de setiembre 2020.

Respecto a las nuevas metas establecidas, se presenta a continuación los ajustes aprobados:

FONDO DE EXCELENCIA PARA LA EDUCACION E INVESTIGACION DEL PROGRAMA PARAGUAYO PARA EL DESARROLLO DE LA CIENCIA Y TECNOLOGÍA

Componente I: Fomento a la Investigación Científica	Meta Anterior	Meta Actual
Fondos para la creación de oficinas de transferencia de resultados de la investigación (OTRI)	10 OTRIs	6 OTRIs
Fondos para protección y gestión de la propiedad intelectual	20 patentes solicitadas	60 patentes solicitadas
Fondo para Fortalecimiento de Infraestructura y Equipamiento para la Investigación	15 laboratorios fortalecidos y equipados para la investigación	17 laboratorios fortalecidos y equipados para la investigación
Generación, medición y difusión de indicadores y estadísticas de ciencia y tecnología	2 set de Indicadores de CyT medidos	5 set de Indicadores de CyT medidos

Componente II: Fortalecimiento del Capital Humano para la I+D	Meta Anterior	Meta Actual
Financiamiento para la Vinculación de Científicos y Tecnólogos - VCT	77 personas reciben incentivo para la Vinculación de Científicos y Tecnólogos - VCT	220 personas reciben incentivo para la Vinculación de Científicos y Tecnólogos - VCT

Componente III: Sistema de Investigadores del Paraguay	Meta Anterior	Meta Actual
Programa de Repatriación y Radicación de Investigadores en el exterior	20 investigadores repatriados	15 investigadores repatriados

Componente IV: Iniciación y Apropiación Social de la Ciencia y Tecnología	Meta Anterior	Meta Actual
Formación docente para la investigación como estrategia de aprendizaje	150 docentes formados en el programa de investigación como estrategia de aprendizaje	300 docentes formados en el programa de investigación como estrategia de aprendizaje
Apoyo a ferias, olimpiadas y concursos de ciencias	15 Actividades científicas reconocidas y valoradas	18 Actividades científicas reconocidas y valoradas

Igualmente, el 29 de noviembre del 2019 se emitió la Resolución del Consejo de Administración del FEEI N° 12/2019, por la cual se aprueban las modificaciones realizadas y se autoriza la extensión de plazo de ejecución del PROCENCIA, hasta el 31/12/2021. Respecto a las metas establecidas en el marco lógico, se presenta a continuación los instrumentos ajustados:

Componente I: Fomento a la Investigación Científica	Meta Anterior	Meta Actual
Protección y gestión de los resultados de la investigación	60 patentes solicitadas	60 borradores de solicitud de patentes
Fortalecimiento de infraestructura y equipamiento para la investigación	17 laboratorios fortalecidos y equipados para la investigación	21 laboratorios fortalecidos y equipados para la investigación
Generación, medición y difusión de indicadores y estadísticas de ciencia y tecnología	5 set de Indicadores de CyT medidos	7 set de encuestas realizadas en los años de ejecución del programa

Componente II: Fortalecimiento del Capital Humano para la I+D	Meta Anterior	Meta Actual
Proyectos de creación y fortalecimiento de maestrías y doctorados de excelencia	32 programas de posgrados adjudicados	35 programas de posgrados adjudicados
Incentivos para la formación de investigadores en posgrados nacionales	232 estudiantes con incentivos para realizar sus estudios	222 estudiantes con incentivos para realizar sus estudios
Financiamiento para la vinculación de científicos y tecnólogos	220 personas reciben incentivo para la vinculación de científicos y tecnólogos	267 estancias de vinculación de científicos y tecnólogos

Componente III: Sistema de Investigadores del Paraguay	Meta Anterior	Meta Actual
Programa de Repatriación y Radicación de Investigadores del Exterior	15 investigadores repatriados	9 investigadores repatriados/radicados

FONDO DE EXCELENCIA PARA LA EDUCACION E INVESTIGACION DEL PROGRAMA PARAGUAYO PARA EL DESARROLLO DE LA CIENCIA Y TECNOLOGÍA

Componente IV: Iniciación y Apropiación Social de la Ciencia y Tecnología	Meta Anterior	Meta Actual
Formación docente para la investigación como estrategia de aprendizaje	300 docentes formados en el programa de investigación como estrategia de aprendizaje	400 personas formadas en Ciencia, Tecnología y Sociedad – CTS
Biblioteca virtual escolar (Recursos Virtuales para el Aprendizaje – ReVA)	500 instituciones educativas con acceso a los Recursos Virtuales para el Aprendizaje (ReVA)	1 plataforma con contenidos digitales en funcionamiento durante el periodo 2017 - 2020
Espacios interactivos de ciencia y tecnología	Modelo de espacios para C&T diseñado	Asesoría técnica para el desarrollo del concepto y la creación de un Centro o Museo de Ciencia y Tecnología del Paraguay realizada
Apoyo a ferias, olimpiadas y concursos de ciencias	18 actividades científicas reconocidas y valoradas	39 actividades científicas reconocidas y valoradas

FECHA DE ULTIMA DE ACTUALIZACIÓN	
31/12/2019	CONACYT

PARTE 2 - DATOS BASICOS DEL PROYECTO

NOMBRE DEL PROYECTO	PROGRAMA PARAGUAYO PARA EL DESARROLLO DE LA CIENCIA Y TECNOLOGÍA
NOMBRE DE FANTASIA	PROCIENCIA
ORGANISMO EJECUTOR	Consejo Nacional de Ciencia y Tecnología (CONACYT)
AGENCIA FIDUCIARIA	AFD - Agencia Financiera de Desarrollo

TERMINOS Y CONDICIONES	
Plazo de Ejecución	87 meses y 23 días
Fecha de Aprobación por el FEEI	26/5/2014
Fecha de Suscripción Convenio AFD	11/9/2014
Fecha de Decreto de Crédito Presupuestario	8/9/2014
Fecha de Inicio	8/9/2014
Fecha de Cierre	8/9/2019
Fecha de Cierre prorrogada (primera)	8/9/2020
Fecha de Cierre prorrogada (segunda)	31/12/2021

MONTO Y FUENTE	
Monto inicial	₡ 445.500.000.000
Monto modificado	₡ 135.150.000.000
Monto Total	₡ 580.650.000.000

OBJETIVOS	
FIN	Contribuir con el aumento de la capacidad productiva, la competitividad y mejorar las condiciones de vida en el Paraguay a través de la Ciencia, Tecnología e Investigación.
PROPOSITO	Fortalecer las capacidades nacionales para la investigación científica y desarrollo tecnológico, de modo a contribuir con el aumento de la capacidad productiva y la competitividad para así mejorar las condiciones de vida en el Paraguay.
COMPONENTES	<ol style="list-style-type: none"> 1) Fomento a la Investigación Científica 2) Fortalecimiento del Capital Humano para la I+D 3) Sistema de Investigadores del Paraguay 4) Iniciación y Apropiación Social de la Ciencia y la Tecnología 5) Administración General de PROCIENCIA

OBSERVACIONES
La fecha de finalización del programa fue ampliada hasta el 31/12/2021, mediante la Resolución N° 12/2019 del CAFEEI.

FECHA DE ULTIMA DE ACTUALIZACIÓN	
31/12/2019	CONACYT

PARTE 3 – MARCO LOGICO

COMPONENTES	ACTIVIDADES	INDICADORES	MEDIOS DE VERIFICACION	
Componente 1: Fomento a la Investigación Científica	I.1. Fondos concursables de proyectos de I+D I.1.1. Proyectos de investigación y desarrollo	638 proyectos de I+D adjudicados	Resoluciones de adjudicación Contratos firmados	
	I.1. Fondos concursables de proyectos de I+D I.2. Eventos científicos emergentes	40 eventos científicos emergentes adjudicados	Resoluciones de adjudicación Contratos firmados	
	I.2. Fondos de transferencia de resultados de I+D al sector privado y público I.2.1. Oficinas de transferencia de resultados de la investigación (OTRI)	6 OTRI	Resoluciones de adjudicación Contratos firmados	
	I.2. Fondos de transferencia de resultados de I+D al sector privado y público I.2.2. Protección y gestión de los resultados de la investigación	60 borradores de solicitud de patentes	Informes técnicos de los talleres realizados	
	I.3. Fondo para fortalecimiento de infraestructura y equipamiento para la investigación	21 laboratorios fortalecidos y equipados para la investigación	Resoluciones de adjudicación Contratos firmados	
	I.4. Acceso a información científica y tecnológica: Portal CICCDO	Portal CICCDO en funcionamiento, por 6 años	Informes sobre acceso y uso de los servicios del portal	
	I.5. Generación, medición y difusión de indicadores y estadísticas de ciencia y tecnología	7 set de encuestas realizadas en los años de ejecución del programa	Informe sobre Indicadores de CyT Informe sobre encuesta de Percepción Pública de la CyT	
	I.6. Planificación, monitoreo y evaluación técnica I.6.1 Servicios personales	Recursos humanos incorporados de acuerdo a la estructura orgánica aprobada	Contratos firmados	
	I.6. Planificación, monitoreo y evaluación técnica I.6.2 Servicios no personales	Visitas de monitoreo a los IB Difusión de instrumentos Desarrollo, actualización y mantenimiento de plataformas informáticas	Informes de visitas de monitoreo y otras actividades Contrato firmado Informe de avance	
	I.6. Planificación, monitoreo y evaluación técnica I.6.3 Bienes de consumo e insumos	Bienes e insumos adquiridos	Contratos firmados Actas de recepción de bienes e insumos	
Componente 2: Fortalecimiento del Capital Humano para la I+D	II.1. Financiamiento de maestrías y doctorados nacionales orientados a la formación de investigadores II.1.1. Proyectos de creación y fortalecimiento de maestrías y doctorados de excelencia	35 programas de posgrados adjudicados	Resoluciones de adjudicación Contratos firmados	
	II.2. Financiamiento de incentivos para la excelencia en investigación y desarrollo II.2.1 Incentivos para la formación de investigadores en posgrados nacionales	222 estudiantes con incentivos para realizar sus estudios	Resoluciones de adjudicación y/o cancelación Contratos firmados	
	II.2. Financiamiento de incentivos para la excelencia en investigación y desarrollo II.2.4. Financiamiento para la vinculación de científicos y tecnólogos	267 estancias de vinculación de científicos y tecnólogos	Resoluciones de adjudicación y/o cancelación Contratos firmados	
	II.3. Planificación, monitoreo y evaluación técnica II.3.1 Servicios personales	Recursos humanos incorporados de acuerdo a la estructura orgánica aprobada	Contratos firmados	
	II.3. Planificación, monitoreo y evaluación técnica II.3.2 Servicios no personales	Visitas de monitoreo a los IB Difusión de instrumentos Capacitación en el uso del SPI	Informes de visitas de monitoreo y otras actividades	
	II.3. Planificación, monitoreo y evaluación técnica II.3.3 Bienes de consumo e insumos	Bienes e insumos adquiridos	Contratos firmados Actas de recepción de bienes e insumos	
	II.3. Planificación, monitoreo y evaluación técnica II.3.4 Asistencia técnica especializada	Instrumentos del componente evaluados Instrumentos del componente ajustados y mejorados	Contratos firmados Informes y productos finales	
	II.3. Planificación, monitoreo y evaluación técnica II.3.5. Evaluación externa	Una evaluación intermedia externa del componente realizada, que forma parte de la evaluación del programa	Contratos firmados Informe de evaluación intermedia aprobado	
	Componente 3: Sistema de Investigadores del Paraguay	III.1 Programa Nacional de Incentivo al Investigador (PRONI) III.1.1 Programa nacional de incentivo al Investigador (PRONI)	732 Investigadores categorizados en algún año de ejecución del programa	Resolución de categorización Contratos firmados
		III.2 Programa de reparación y readaptación de investigadores del exterior III.2.1 Programa de readaptación y readaptación de investigadores del exterior	9 investigadores reparados/readaptados	Resolución de adjudicación Contratos firmados
III.3. Planificación, monitoreo y evaluación técnica III.3.1. Servicios personales		Recursos humanos incorporados de acuerdo a la estructura orgánica aprobada	Contratos firmados	
III.3. Planificación, monitoreo y evaluación técnica III.3.2 Servicios no personales		Visitas de monitoreo a los IB Difusión de instrumentos Capacitación en el uso del SPI	Informes de visitas de monitoreo y otras actividades	
III.3. Planificación, monitoreo y evaluación técnica III.3.3 Bienes de consumo e insumos		Bienes e insumos adquiridos	Contratos firmados Actas de recepción de bienes e insumos	
III.3. Planificación, monitoreo y evaluación técnica III.3.4 Asistencia técnica especializada		Investigadores que aplican a los instrumentos del componente evaluados Estudios de evaluación realizados	Contratos firmados Informes y productos Finales	
III.3. Planificación, monitoreo y evaluación técnica III.3.5. Evaluación externa		Una evaluación intermedia externa del componente realizada, que forma parte de la evaluación del programa	Contratos firmados Informe de evaluación intermedia aprobado	
Componente 4: Iniciación y Aproximación social de la Ciencia y la Tecnología.		IV.2. Formación docente para la investigación como estrategia de aprendizaje IV.2.1 Formación docente para la investigación como estrategia de aprendizaje (Cátedra de Ciencia, Tecnología y Sociedad - CTS)	400 personas formadas en Ciencia, Tecnología y Sociedad (CTS)	Plan de formación para docentes Resolución de estudiantes adjudicados
		IV.3 Programa centros de recursos para el aprendizaje para la ciencia y tecnología IV.3.1 Biblioteca virtual escolar (Recursos Virtuales para el Aprendizaje - RvVA)	1 plataforma con contenidos digitales en funcionamiento durante el periodo 2017 - 2020	Informes sobre acceso y uso de los servicios de la plataforma
		IV.4. Concursos de comunicación y periodismo científico IV.4.1. Concurso comunicación y periodismo científico	5 concursos de periodismo científico financiados	Nómina de adjudicados
	IV.5. Diseño de espacios y museos de CyT IV.5.1. Espacios interactivos de ciencia y tecnología	Asesoría técnica para el desarrollo del concepto y la creación de un Centro o Museo de Ciencia y Tecnología del Paraguay realizada	Informe de asesoría técnica	
	IV.6. Apoyo a ferias, olimpiadas y concursos de ciencias IV.6.1. Ferias de ciencias y concursos de Ciencia, Tecnología e Innovación - CTI	39 actividades científicas reconocidas y valoradas	Resoluciones de adjudicación Acuerdos firmados	
	IV.7. Planificación, monitoreo y evaluación técnica IV.7.1 Servicios personales	Recursos humanos incorporados de acuerdo a la estructura orgánica aprobada	Contratos firmados	
	IV.7. Planificación, monitoreo y evaluación técnica IV.7.2 Servicios no personales	Visitas de monitoreo a los IB Difusión de instrumentos Capacitación en el uso del SPI	Informes de visitas de monitoreo y otras actividades	
	IV.7. Planificación, monitoreo y evaluación técnica IV.7.3 Bienes de consumo e insumos	Bienes e insumos adquiridos	Contratos firmados Actas de recepción de bienes e insumos	
	IV.7. Planificación, monitoreo y evaluación técnica IV.7.4 Asistencia técnica especializada	Participación en la Red de Popularización de la Ciencia y Tecnología para América Latina y el Caribe - ALC	Recibo de pago de membresía	
	Componente 5: Administración General de PROCENCIA	V.1.1 Servicios personales	Recursos humanos incorporados de acuerdo a la estructura orgánica aprobada	Contratos firmados
V.2 Servicios, apoyo logístico y auditoría		Bienes e insumos adquiridos Visitas de monitoreo a los IB Difusión de instrumentos Capacitación en el uso del SPI	Contratos firmados Actas de recepción de bienes e insumos Informes de visitas de monitoreo y otras actividades	
V.1.3 Monitoreo Interno y Medición de Cuentas a Cargo del Comité Técnico de la Dirección Ejecutiva del Fondo (F. CAFEI N° 20/15)		Monitoreo y rendición de cuentas realizado	Acuerdo firmado Informe de monitoreo	
V.1.4 Globos de administración Acuerdos de Co-gestión (F. CAFEI N° 87/19)		Acuerdos de co-gestión implementado	Acuerdo de co-gestión suscritos	
FECHA DE ÚLTIMA ACTUALIZACIÓN				
31/12/2019			CONACYT	

PARTE 4 - LINEA DE TIEMPO DEL PROGRAMA

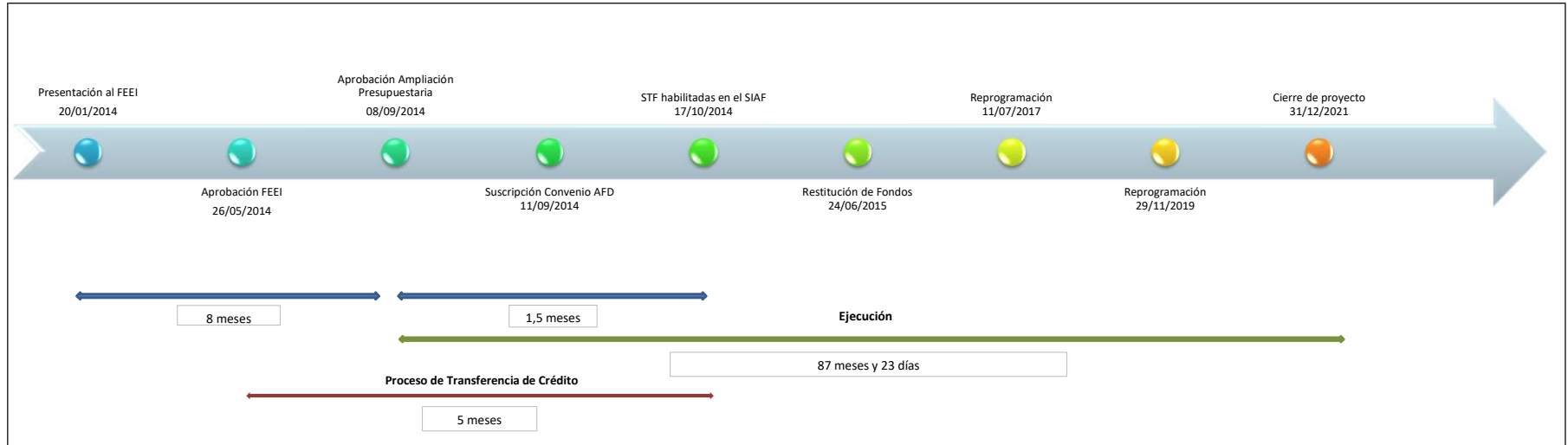

FECHA DE ULTIMA DE ACTUALIZACIÓN	
31/12/2019	CONACYT

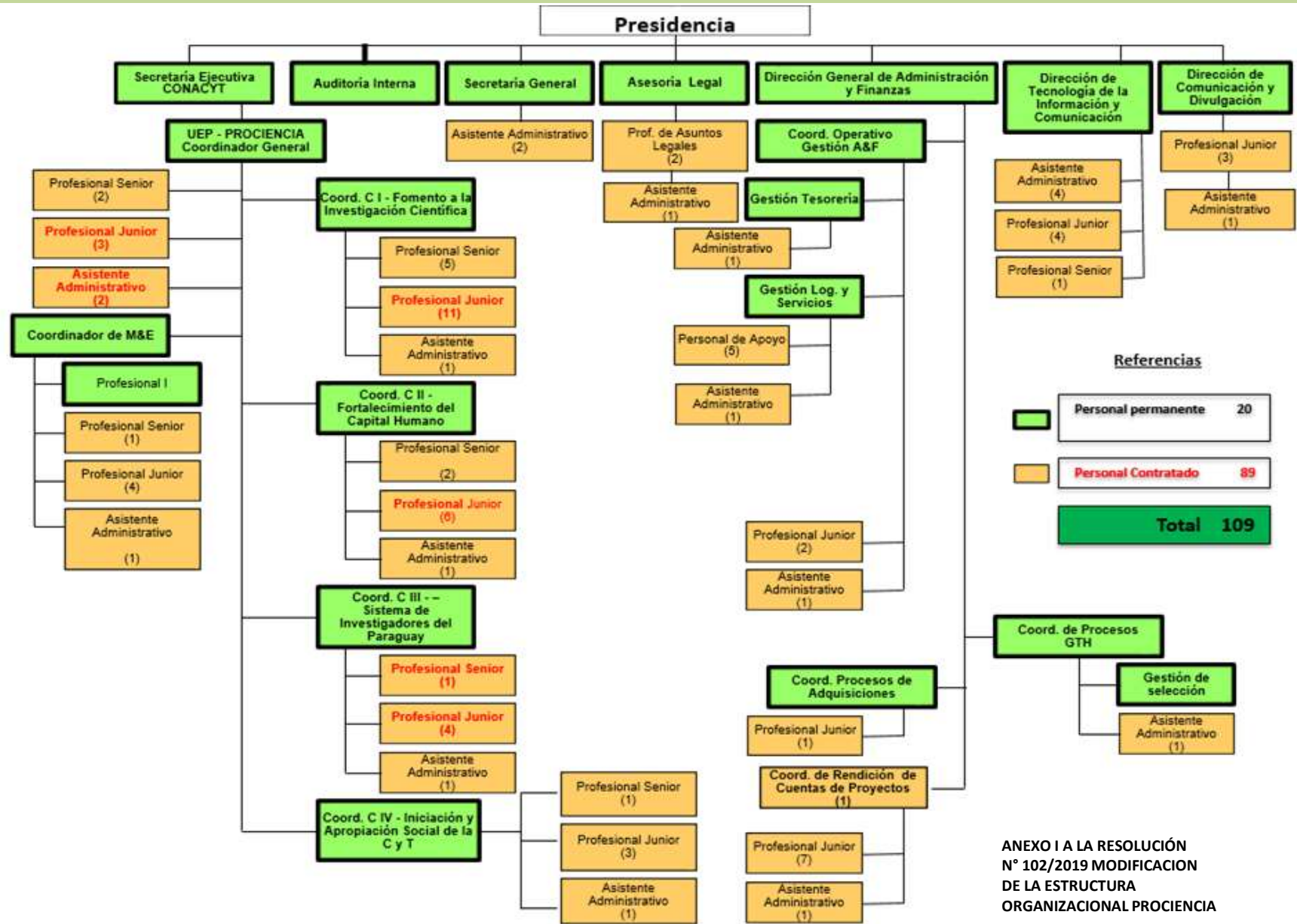

ANEXO I A LA RESOLUCIÓN N° 102/2019 MODIFICACION DE LA ESTRUCTURA ORGANIZACIONAL PROCIENCIA

FECHA DE ULTIMA DE ACTUALIZACIÓN	
31/12/2019	CONACYT

PARTE 6 - CUADRO DE COSTOS ANUALIZADO - Convenio de Proyecto (Guaranies)

FECHA DE ULTIMA ACTUALIZACION	
31/12/2019	CONACYT

COMPONENTES / ACTIVIDADES	Año 2014		Año 2015		Año 2016		Año 2017		Año 2018		Año 2019		Año 2020		TOTAL								
	Programado	PEP Aprob.	Ejecutado	Programado	PEP Aprob.	Ejecutado	Programado	PEP Aprob.	Ejecutado	Programado	PEP Aprob.	Ejecutado	Programado	PEP Aprob.	Ejecutado	Programado	Ejecutado						
I Fomento a la Investigación Científica	40.207.027.475	61.181.551.880	40.207.027.475	28.935.723.213	61.233.962.539	28.935.723.213	64.674.412.700	86.673.162.676	87.859.320.622	97.523.128.676	87.859.320.622	50.323.216.630	50.269.623.153	50.323.216.630	38.463.192.154	38.974.715.154	25.982.457.277	46.159.989.292	46.159.989.292	356.622.882.086	454.955.482.387	397.982.157.917	
I.1 Fondos concursables de proyectos de I+D	38.696.033.535	53.640.000.000	38.696.033.535	14.300.186.741	46.232.259.058	14.300.186.741	51.341.539.082	77.619.506.422	72.616.386.626	77.257.687.251	72.616.386.626	28.100.012.135	28.100.012.135	28.100.012.135	10.471.428.014	18.609.598.945	10.108.923.337	34.210.069.363	34.210.069.363	249.735.655.496	342.811.131.174	215.161.081.456	
I.1.1 Proyectos de Investigación y Desarrollo	38.696.033.535	53.640.000.000	38.696.033.535	14.300.186.741	46.232.259.058	14.300.186.741	51.341.539.082	77.619.506.422	72.616.386.626	77.257.687.251	72.616.386.626	28.100.012.135	28.100.012.135	28.100.012.135	10.471.428.014	18.609.598.945	10.108.923.337	34.210.069.363	34.210.069.363	249.735.655.496	342.811.131.174	215.161.081.456	
I.1.2 Eventos científicos emergentes	-	-	-	-	-	-	-	450.000.000	-	-	-	-	-	-	-	-	-	-	-	-	-	-	
I.2 Fondos para la financiación de resultados de I+D al sector privado y público	-	-	-	-	-	-	-	1.835.000.000	1.835.000.000	1.835.000.000	1.835.000.000	1.835.000.000	1.835.000.000	1.835.000.000	1.835.000.000	1.835.000.000	1.835.000.000	1.835.000.000	1.835.000.000	1.835.000.000	1.835.000.000	1.835.000.000	
I.2.1 Oficinas de transferencia de tecnología y resultados de la investigación	-	-	-	-	-	-	-	80.000.000	80.000.000	80.000.000	80.000.000	80.000.000	80.000.000	80.000.000	80.000.000	80.000.000	80.000.000	80.000.000	80.000.000	80.000.000	80.000.000	80.000.000	
I.2.2 Protección y gestión de los resultados de la investigación	-	-	-	-	-	-	-	1.755.000.000	1.755.000.000	1.755.000.000	1.755.000.000	1.755.000.000	1.755.000.000	1.755.000.000	1.755.000.000	1.755.000.000	1.755.000.000	1.755.000.000	1.755.000.000	1.755.000.000	1.755.000.000	1.755.000.000	
I.3 Fondo para fortalecimiento de infraestructura y equipamiento para la investigación	-	-	-	-	-	-	-	995.378.400	3.650.476.154	995.378.400	8.384.701.469	8.384.701.469	8.384.701.469	8.384.701.469	10.892.294.896	10.990.274.896	4.863.411.709	2.052.798.531	2.052.798.531	22.325.172.296	25.078.251.050	14.243.491.578	
I.3.1 Fortalecimiento de infraestructura y equipamiento para la investigación	-	-	-	-	-	-	-	995.378.400	3.650.476.154	995.378.400	8.384.701.469	8.384.701.469	8.384.701.469	8.384.701.469	10.990.274.896	10.990.274.896	4.863.411.709	2.052.798.531	2.052.798.531	22.325.172.296	25.078.251.050	14.243.491.578	
I.4 Acceso a información científica y tecnológica: Portal CICC	-	5.850.000.000	-	12.030.200.000	12.030.200.000	12.030.200.000	10.321.999.941	10.322.000.000	10.321.999.941	10.322.000.000	10.321.999.941	8.409.772.000	8.409.772.000	8.409.772.000	10.051.317.252	10.051.317.252	8.228.170.911	1.564.728.000	7.505.200.000	49.043.370.872	50.231.156.000	48.318.489.193	
I.4.1 Acceso a información científica y tecnológica: Portal CICC	-	5.850.000.000	-	12.030.200.000	12.030.200.000	12.030.200.000	10.321.999.941	10.322.000.000	10.321.999.941	10.322.000.000	10.321.999.941	8.409.772.000	8.409.772.000	8.409.772.000	10.051.317.252	10.051.317.252	8.228.170.911	1.564.728.000	7.505.200.000	49.043.370.872	50.231.156.000	48.318.489.193	
I.5 Generación, medición y difusión de indicadores y estadísticas de ciencia y tecnología	285.000.000	285.000.000	285.000.000	627.100.000	627.100.000	627.100.000	285.000.000	285.000.000	285.000.000	285.000.000	285.000.000	350.000.000	350.000.000	350.000.000	403.000.000	403.000.000	403.000.000	1.170.000.000	1.170.000.000	1.170.000.000	1.170.000.000	1.170.000.000	
I.5.1 Generación, medición y difusión de indicadores y estadísticas de ciencia y tecnología	285.000.000	285.000.000	285.000.000	627.100.000	627.100.000	627.100.000	285.000.000	285.000.000	285.000.000	285.000.000	285.000.000	350.000.000	350.000.000	350.000.000	403.000.000	403.000.000	403.000.000	1.170.000.000	1.170.000.000	1.170.000.000	1.170.000.000	1.170.000.000	
I.6 Planificación, monitoreo y evaluación técnica	1.225.993.940	1.406.551.880	1.225.993.940	1.225.993.940	1.225.993.940	1.225.993.940	1.225.993.940	1.225.993.940	1.225.993.940	1.225.993.940	1.225.993.940	1.225.993.940	1.225.993.940	1.225.993.940	1.225.993.940	1.225.993.940	1.225.993.940	1.225.993.940	1.225.993.940	1.225.993.940	1.225.993.940	1.225.993.940	
I.6.1 Servicios Personales	21.173.880	176.731.820	21.173.880	544.500.000	785.407.349	544.500.000	917.025.000	1.197.625.000	917.025.000	1.121.633.334	1.197.625.000	1.083.005.000	1.083.005.000	1.083.005.000	1.576.153.313	1.576.153.313	1.409.264.999	1.802.166.686	1.802.166.686	7.065.657.213	7.915.239.167	5.096.602.213	
I.6.1.1 Remuneración Extraordinaria	-	-	-	-	31.750.247	-	-	-	-	-	-	-	-	-	-	-	-	-	-	-	31.750.247	-	
I.6.1.2 Remuneración Adicional	-	-	-	-	7.562.102	-	-	-	-	-	-	-	-	-	-	-	-	-	-	-	7.562.102	-	
I.6.1.3 Bonificaciones y Gratificaciones	6.049.680	8.066.220	6.049.680	-	-	-	-	-	-	-	-	-	-	-	-	-	-	-	-	6.049.680	8.066.220		
I.6.1.4 Gratificaciones por Servicios Especiales	15.124.200	20.165.600	15.124.200	-	-	-	-	-	-	-	-	-	-	-	-	-	-	-	-	15.124.200	20.165.600		
I.6.1.5 Jornales	-	9.900.000	-	-	28.600.000	-	39.325.000	39.325.000	42.900.000	42.900.000	42.900.000	42.900.000	42.900.000	42.900.000	48.913.313	48.913.313	42.900.000	42.900.000	216.938.313	255.438.313	168.025.000		
I.6.1.6 Honorarios Profesionales	-	138.600.000	-	544.500.000	665.300.000	544.500.000	877.700.000	1.078.733.334	1.078.733.334	1.078.733.334	1.078.733.334	1.040.105.000	1.040.105.000	1.040.105.000	1.527.240.000	1.527.240.000	1.366.364.999	1.759.266.686	1.759.266.686	6.827.542.000	7.540.601.686	4.907.434.333	
I.6.2 Servicios No Personales	-	20.000.000	-	8.610.400	43.870.060	8.610.400	258.848.676	589.774.189	589.774.189	707.615.270	589.774.189	352.810.274	352.810.274	352.810.274	424.000.000	424.000.000	458.677.037	468.890.037	468.890.037	2.158.099.076	2.933.726.411	1.668.721.271	
I.6.2.1 Pasajes y Viáticos	-	10.000.000	-	10.000.000	37.720.060	10.000.000	20.323.676	20.323.676	20.323.676	26.019.539	20.323.676	14.047.070	14.047.070	14.047.070	34.000.000	34.000.000	15.557.232	25.725.037	25.725.037	138.501.426	349.501.426	148.486.621	
I.6.2.2 Servicios Técnicos y Profesionales	-	10.000.000	-	10.000.000	6.150.000	-	238.525.000	400.000.000	400.000.000	541.458.650	400.000.000	541.458.650	541.458.650	541.458.650	336.835.000	336.835.000	336.835.000	336.835.000	336.835.000	2.005.144.650	2.127.625.000	1.559.934.650	
I.6.2.3 Otros Servicios en General	-	12.000.000	-	-	52.300.000	-	22.300.000	22.300.000	22.300.000	52.300.000	22.300.000	52.300.000	52.300.000	52.300.000	443.165.000	443.165.000	443.165.000	443.165.000	443.165.000	2.200.144.650	2.127.625.000	1.559.934.650	
I.6.3 Bienes de consumo e insumos	250.000	3.250.000	250.000	-	4.000.000	-	-	-	-	-	-	-	-	-	-	-	-	-	-	250.000	116.600.000	22.300.000	
I.6.3.1 Productos de Papel, Cartón e Impresos	250.000	3.250.000	250.000	-	4.000.000	-	-	-	-	-	-	-	-	-	-	-	-	-	-	250.000	116.600.000	22.300.000	
I.6.3.2 Bienes de Consumo de Oficina e Insumos	-	3.000.000	-	-	4.000.000	-	-	-	-	-	-	-	-	-	-	-	-	-	-	-	250.000	250.000	
I.6.4 Asistencia técnica especializada	1.204.570.060	1.204.570.060	1.204.570.060	1.425.126.072	1.425.126.072	1.425.126.072	1.550.000.001	1.550.000.001	1.550.000.001	1.942.376.073	1.942.376.073	1.788.370.000	1.788.370.000	1.788.370.000	1.378.980.000	1.378.980.000	1.600.000.000	1.317.980.000	1.317.980.000	10.428.742.206	10.613.949.989	9.227.422.206	
I.6.4.1 Transferencias corrientes al sector externo	-	-	-	-	-	-	-	-	-	-	-	-	-	-	-	-	-	-	-	-	53.480.000	432.050.000	
I.6.4.2 Transferencias corrientes a Entidades del Sector Privado, Académico y Público del Exterior	1.204.570.060	1.204.570.060	1.204.570.060	1.425.126.072	1.425.126.072	1.425.126.072	1.550.000.001	1.550.000.001	1.550.000.001	1.942.376.073	1.942.376.073	1.788.370.000	1.788.370.000	1.788.370.000	1.378.980.000	1.378.980.000	1.600.000.000	1.317.980.000	1.317.980.000	10.428.742.206	10.613.949.989	9.227.422.206	
I.6.5 Evaluación externa	-	-	-	-	-	-	-	-	-	-	-	-	-	-	-	-	-	-	-	-	-	-	
I.6.5.1 Transferencias corrientes a Entidades del Sector Privado, Académico y Público del Exterior	-	-	-	-	-	-	-	-	-	-	-	-	-	-	-	-	-	-	-	-	-	-	
II Fortalecimiento del Capital Humano para la I+D	5.097.515.482	5.609.877.743	5.097.515.482	4.587.274.194	6.329.987.950	4.587.274.194	9.376.380.239	13.303.146.775	9.376.380.239	10.096.691.098	12.613.921.775	10.096.691.098	10.042.181.234	9.686.612.075	10.042.181.234	9.268.383.940	9.268.383.940	7.243.718.671	9.002.429.833	9.002.429.833	57.470.856.010	65.814.359.731	45.543.760.908
II.1 Fortalecimiento de maestrías y doctorados nacionales, orientados a la formación de investigadores	4.500.000.000	4.500.000.000	4.500.000.000	177.370.602	1.723.720.000	177.370.602	5.868.152.821	6.516.000.000	5.868.152.821	5.416.635.077	5.416.635.077	4.926.809.575	4.926.809.575	4.926.809.575	4.926.809.575	4.926.809.575	4.926.809.575	4.926.809.575	4.926.809.575	24.277.234.993	26.085.585.738	23.235.489.907	
II.1.1 Fortalecimiento de maestrías y doctorados de excelencia	4.500.000.000	4.500.000.000	4.500.000.000	177.370.602	1.723.720.000	177.370.602	5.868.152.821	6.516.000.000	5.868.152.821	5.416.635.077	5.416.635.077	4.926.809.575	4.926.809.575	4.926.809.575	4.926.809.575	4.926.809.575	4.926.809.575	4.926.809.575	4.926.809.575	24.277.234.993	26.085.585.738	23.235.489.907	
II.1.2 Fortalecimiento de incentivos para la excelencia en investigación y desarrollo	415.430.050	787.500.000	415.430.050	3.759.484.990	3.759.484.990	3.759.484.990	3.561.543.661	5.708.700.000	3.561.543.661	4.680.056.021	7.187.345.7												

V	Administración general de PROCIENCIA	398.620.110	1.173.274.214	398.620.110	1.111.898.423	3.350.020.207	1.111.898.423	3.165.791.125	4.108.962.910	3.165.791.125	3.607.417.761	4.491.175.910	3.607.417.761	4.918.645.366	4.918.645.366	4.918.645.366	6.585.304.343	6.478.323.022	5.030.090.676	6.020.491.160	2.630.105.294	-	25.808.168.288	27.150.506.923	18.232.463.461		
V.1	Administración general de PROCIENCIA	398.620.110	1.173.274.214	398.620.110	1.111.898.423	3.350.020.207	1.111.898.423	3.165.791.125	4.108.962.910	3.165.791.125	3.607.417.761	4.491.175.910	3.607.417.761	4.918.645.366	4.918.645.366	4.918.645.366	6.585.304.343	6.478.323.022	5.030.090.676	6.020.491.160	2.630.105.294	-	25.808.168.288	27.150.506.923	18.232.463.461		
V.1.1	Servicios personales	125.006.130	474.524.214	125.006.130	440.815.811	1.704.904.949	440.815.811	1.620.330.853	1.987.712.360	1.620.330.853	2.476.327.906	2.789.978.097	2.476.327.906	2.607.539.930	2.607.539.930	2.607.539.930	3.876.483.022	3.876.483.022	3.118.877.989	2.453.155.034	-	-	13.599.658.686	13.441.142.572	10.388.898.619		
	123-Remuneración Extraordinaria	-	-	-	-	31.750.247	-	-	-	-	-	-	-	-	-	-	-	-	-	-	-	-	-	-	31.750.247	0	
	125-Remuneración Adicional	-	-	-	-	15.337.966	-	-	-	-	-	-	-	-	-	-	-	-	-	-	-	-	-	-	15.337.966	0	
	133-Indemnizaciones y Gratificaciones	74.413.430	162.368.347	74.413.430	-	-	-	-	-	-	-	-	-	-	-	-	-	-	-	-	-	-	-	-	74.413.430	74.413.430	
	137-Gratificaciones por Servicios Especiales	43.717.700	78.455.867	43.717.700	40.062.360	383.016.504	40.062.360	40.062.360	40.062.360	40.062.360	13.111.666	24.150.360	13.111.666	-	-	-	-	-	-	-	-	-	-	-	136.954.086	525.685.091	
	144- Jornales	-	39.600.000	-	68.111.364	173.745.000	68.111.364	210.797.661	351.304.167	210.797.661	577.213.741	580.952.840	577.213.741	741.694.984	741.694.984	741.694.984	927.270.522	927.270.522	758.509.886	780.000.000	-	-	-	-	3.308.088.272	2.814.567.513	
	145- Honorarios Profesionales	6.875.000	194.100.000	6.875.000	287.729.167	1.049.200.000	287.729.167	1.369.470.832	1.596.345.833	1.369.470.832	1.886.002.499	2.184.874.897	1.886.002.499	1.865.844.946	1.865.844.946	1.865.844.946	2.949.212.500	2.949.212.500	2.360.368.103	1.673.155.034	-	-	-	-	10.038.289.978	9.839.578.176	
	199-Otros Gastos del Personal	44.912.920	-	44.912.920	51.855.232	-	44.912.920	-	-	-	-	-	-	-	-	-	-	-	-	-	-	-	-	-	44.912.920	51.855.232	
V.1.1	Servicios, apoyo logístico y auditoría	273.613.980	698.750.000	273.613.980	671.082.612	1.645.115.258	671.082.612	1.307.860.272	1.883.650.550	1.307.860.272	893.488.855	1.463.597.813	893.488.855	2.073.505.436	2.073.505.436	2.073.505.436	2.299.435.000	2.299.435.000	1.720.009.873	3.108.466.779	2.630.105.294	-	10.627.450.934	12.747.324.351	6.939.562.028		
	210-Servicios Básicos	-	4.000.000	-	13.865.000	-	44.000.000	-	13.865.000	44.000.000	50.237.945	54.000.000	50.237.945	33.198.850	33.198.850	33.198.850	132.000.000	132.000.000	32.957.177	80.000.000	80.000.000	-	309.301.795	391.198.850	130.258.972		
	230-Pasajes y Viáticos	-	10.000.000	-	13.426.472	-	40.000.000	-	8.208.292	40.000.000	27.923.714	40.000.000	27.923.714	32.913.096	32.913.096	32.913.096	50.000.000	50.000.000	28.517.573	80.000.000	80.000.000	-	212.471.514	292.911.096	110.989.147		
	240-Gastos de Aseo, Mantenimiento y Reparación	-	-	-	136.000.000	-	64.398.410	-	225.600.000	64.398.410	141.784.046	225.600.000	141.784.046	236.556.192	236.556.192	236.556.192	320.171.767	320.171.767	550.000.000	183.231.630	532.632.947	532.632.947	-	1.295.543.362	1.906.389.139	625.970.278	
	250-Alquileres y Derechos	-	-	-	83.178.900	-	84.000.000	-	83.178.900	370.766.160	408.857.800	370.766.160	408.857.800	405.378.720	405.378.720	405.378.720	405.378.720	405.378.720	427.200.000	427.200.000	427.200.000	-	2.117.698.500	2.161.494.320	1.668.947.220		
	260-Servicios Técnicos y Profesionales	1.000.000	287.000.000	1.000.000	314.000.000	-	160.985.460	-	260.600.000	160.985.460	142.543.350	260.600.000	142.543.350	222.540.600	222.540.600	222.540.600	357.235.000	357.235.000	410.400.000	147.842.830	153.000.000	153.000.000	-	1.037.285.410	1.908.140.160	674.893.240	
	280- Otros Servicios en General	-	31.000.000	-	36.807.250	-	235.352.198	-	36.807.250	142.192.750	42.192.750	142.192.750	42.192.750	22.140.500	22.140.500	22.140.500	156.000.000	156.000.000	156.000.000	88.489.500	110.000.000	110.000.000	-	431.413.250	838.878.198	253.902.750	
	Bienes de consumo e insumos	6.849.000	22.500.000	6.849.000	31.280.000	85.763.060	31.280.000	16.000.000	111.000.000	16.000.000	84.852.330	139.622.000	84.852.330	47.637.000	47.637.000	47.637.000	60.000.000	60.000.000	150.000.000	44.197.500	197.272.347	147.272.347	-	443.890.677	704.794.407	230.815.830	
	310-Productos Alimenticios	-	-	-	-	-	-	-	-	-	8.840.000	-	8.840.000	-	-	-	20.000.000	20.000.000	20.000.000	4.197.500	20.000.000	20.000.000	-	56.424.000	68.206.000	20.621.500	
	330-Productos de Papel, Cartón e Impresos	-	2.500.000	-	5.850.000	-	15.000.000	-	15.000.000	-	-	-	-	-	-	-	-	-	-	17.272.347	17.272.347	-	-	65.622.347	65.622.347	2.500.000	
	340-Bienes de Consumo de Oficina e insumos	4.349.000	20.000.000	4.349.000	31.280.000	-	31.503.140	-	80.000.000	-	52.012.330	80.000.000	52.012.330	4.053.000	4.053.000	4.053.000	-	-	80.000.000	50.000.000	50.000.000	-	141.694.330	345.556.140	91.694.330		
	360-Combustibles y Lubricantes	-	-	-	49.409.920	-	16.000.000	-	16.000.000	-	24.000.000	24.000.000	24.000.000	36.000.000	36.000.000	36.000.000	40.000.000	40.000.000	40.000.000	60.000.000	60.000.000	60.000.000	-	176.000.000	225.400.920	116.000.000	
	530- Adquisición de Maquinarias	17.500.000	18.000.000	17.500.000	395.000.000	400.000.000	395.000.000	-	32.500.000	-	32.500.000	-	400.000.000	400.000.000	400.000.000	-	-	-	550.000.000	550.000.000	550.000.000	-	1.362.500.000	1.433.000.000	812.500.000		
	540- Adquisición de Equipos de Oficina y Computación	248.264.980	326.250.000	248.264.980	111.389.990	305.000.000	111.389.990	-	618.900.000	-	618.900.000	-	618.900.000	609.364.200	609.364.200	609.364.200	-	-	636.753.397	769.828.233	500.000.000	500.000.000	-	2.875.600.800	2.997.128.660	2.375.600.800	
	570-Activos Intangibles	-	-	-	-	-	-	-	-	-	-	-	-	36.387.081	36.387.081	36.387.081	27.000.000	27.000.000	27.000.000	19.296.710	50.000.000	50.000.000	-	113.387.081	113.387.081	55.683.791	
V.1.1	Monitoreo Externo y Rendición de Cuentas a cargo del Comité Técnico de la Dirección Ejecutiva del Fondo s/ Res. CAFEI N° 20/15	-	-	-	-	-	-	237.600.000	237.600.000	237.600.000	237.600.000	237.600.000	237.600.000	237.600.000	237.600.000	237.600.000	-	-	-	-	261.600.000	-	-	-	974.400.000	962.040.000	712.800.000
	852-Transferencias corrientes a Entidades del Sector Privado, Académico y/o Público del Exterior	-	-	-	-	-	-	237.600.000	237.600.000	237.600.000	237.600.000	237.600.000	237.600.000	237.600.000	237.600.000	237.600.000	-	-	-	-	249.240.000	-	-	-	712.800.000	962.040.000	712.800.000
V.1.A	Gastos de administración Acuerdos de Copesición s/ Res. CAFEI N° 87/19	-	-	-	-	-	-	-	-	-	-	-	-	-	-	-	409.386.321	-	191.202.814	-	-	-	-	-	409.386.321	-	191.202.814
	852-Transferencias corrientes a Entidades del Sector Privado, Académico y/o Público del Exterior	-	-	-	-	-	-	-	-	-	-	-	-	-	-	-	409.386.321	-	-	-	-	-	-	-	409.386.321	-	191.202.814
	TOTAL	57.573.402.223	82.773.827.773	57.573.402.223	57.890.665.766	100.850.215.900	57.890.665.766	87.126.866.853	137.848.027.630	87.126.866.853	123.490.131.898	137.848.027.630	123.490.131.898	90.953.253.036	90.953.253.036	90.953.253.036	85.767.147.700	85.767.147.700	50.063.911.442	112.752.305.958	77.848.532.524	-	580.650.000.000	636.040.999.669	467.098.231.218		

OBSERVACIÓN: El monto programado representa a lo indicado en la Res. CAFEI N° 12 de fecha 12 de noviembre de 2019.

	2014			2015			2016			2017			2018			2019			2020			TOTAL			
	Programado	PEP	Ejecutado	Programado	PEP	Ejecutado	Programado	PEP	Ejecutado	Programado	PEP	Ejecutado	Programado	PEP	Ejecutado	Programado	PEP	Ejecutado	Programado	PEP	Ejecutado	Programado	PEP	Ejecutado	
Componente 1: Fomento a la investigación científica	40.207.027.475	61.181.551.880	40.207.027.475	28.935.723.213	61.233.962.539	28.935.723.213	64.674.412.700	98.612.471.693	64.674.412.700	87.859.320.622	97.523.128.676	87.859.320.622	50.323.216.630	50.269.623.153	38.463.192.154	38.463.192.154	38.463.192.154	25.982.457.277	46.159.989.292	46.159.989.292	-	356.622.882.086	454.955.482.387	297.982.157.917	
Componente 2: Fortalecimiento del Capital Humano para la I+D	5.097.515.482	5.609.877.743	5.097.515.482	4.587.274.194	6.329.987.590	4.587.274.194	9.376.380.239	13.303.146.775	9.376.380.239	10.096.691.098	12.613.921.775	10.096.691.098	10.042.181.224	9.686.612.075	10.042.181.224	9.268.383.940	9.268.383.940	9.268.383.940	7.343.718.671	9.002.429.833	9.002.429.833	-	57.470.856.010	65.814.359.731	46.543.760.908
Componente 3: Sistema de Investigadores del Paraguay	11.832.990.676	14.067.104.888	11.832.990.676	17.700.292.020	23.547.863.280	17.700.292.020	4.970.408.874	15.539.008.752	4.970.408.874	15.417.897.556	16.312.258.252	15.417.89													

PARTE 6.1 - RECURSOS COMPROMETIDOS (GUARANÍES)

							FECHA DE ÚLTIMA ACTUALIZACIÓN	
							31/12/2019	COMACYT
EDT	COMPONENTES / PRODUCTOS				EJECUCIÓN		a - b	
		TOTAL APROBADO*	MONTO COMPROMETIDO (**) ACUMULADO (desde el inicio hasta 31/12/2019)	% Comprometido	ACUMULADA desde el inicio hasta 31/12/2019	% Ejecución (en base a lo comprometido)		SALDO FINANCIERO (31/12/2019)
TOTAL PROGRAMA		580.650.000.000	483.423.670.283	83,26%	467.098.231.218	96,62%	97.226.329.717	
Componente 1: Fomento a la Investigación Científica								
A.1.1	Financiamiento de Proyectos de I+D	257.864.013.364	195.076.754.847	75,65%	215.163.081.456	110,30%	62.787.258.517	
A.1.1.1 (***)	Proyectos de Investigación y Desarrollo	254.903.826.427	192.219.900.896	75,41%	212.306.227.505	110,45%	62.683.925.531	
A.1.2.1	Fondos para eventos científicos (emergentes)	2.960.186.937	2.856.853.951	96,51%	2.856.853.951	100,00%	103.332.986	
A.1.2	Fondos para la transferencia de resultados de investigación al sector privado y público	6.112.495.100	969.995.100	15,87%	1.942.500.000	205,67%	5.142.500.000	
A.1.2.1	Fondos para la creación de oficinas de transferencia de resultados de la investigación (OTRI)	4.180.000.000	240.000.000	5,74%	240.000.000	100,00%	3.940.000.000	
A.1.2.2	Fondos para protección y gestión de la propiedad intelectual	1.932.495.100	729.995.100	37,77%	1.755.000.000	240,41%	1.202.500.000	
A.1.3	Fondo para Fortalecimiento de Infraestructura y Equipamiento para la Investigación	21.160.007.097	14.243.491.578	67,31%	14.243.491.578	100,00%	6.916.515.519	
A.1.4	Acceso a información científica y tecnológica: Portal CICC0	50.188.352.150	50.188.352.150	100,00%	48.318.489.159	96,27%	-	
A.1.5	Generación, medición y difusión de indicadores y estadísticas de ciencia y tecnología	2.932.882.595	2.740.350.000	93,44%	1.950.100.000	71,16%	192.532.595	
A.1.6	Gastos inherentes al componente	20.221.657.357	16.089.267.834	79,56%	16.311.995.690	101%	4.132.389.523	
Servicios personales		7.065.657.213	5.096.602.213	72,13%	5.096.602.213	100%	1.969.055.000	
133	Bonificaciones y gratificaciones	6.049.680	6.049.680	100,00%	6.049.680	100%	-	
137	Gratificaciones por servicios especiales	15.124.200	15.124.200	100,00%	15.124.200	100%	-	
144	Jornales	253.825.000	168.025.000	66,20%	168.025.000	100%	85.800.000	
145	Honorarios profesionales	6.790.658.333	4.907.403.333	72,27%	4.907.403.333	100%	1.883.255.000	
145	Servicios No personales	2.427.851.897	1.668.721.273	68,51%	1.668.721.273	100%	958.636.596	
230	Pasajes y Viáticos	130.654.426	86.486.621	66,19%	86.486.621	100%	44.167.805	
260	Servicios Técnicos y Profesionales	2.473.397.441	1.559.934.650	63,04%	1.559.934.650	100%	914.462.791	
280	Otros servicios en general	22.300.000	22.300.000	100,00%	22.300.000	100%	-	
330	Bienes de consumo e insumos	250.000	250.000	100,00%	250.000	100%	-	
330	Productos de papel, cartón e impresos	250.000	250.000	100,00%	250.000	100%	-	
Asistencia Técnica especializada		10.209.398.277	9.004.694.350	88,20%	9.227.422.206	102%	1.204.703.927	
851	Transferencias corrientes al sector externo, Paso de Cuenta CYTED	531.480.000	422.050.000	79,59%	422.050.000	100%	101.430.000	
852	Transferencias corrientes a Entidades del Sector Privado, Académico y/o Pública del Exterior	9.678.918.277	8.572.644.350	88,60%	8.795.372.206	103%	1.032.273.927	
Evaluación externa		319.000.000	319.000.000	100%	319.000.000	100%	-	
Transferencias corrientes a Entidades del Sector Privado, Académico y/o Pública del Exterior		319.000.000	319.000.000	100%	319.000.000	100%	-	
SUB TOTAL COMPONENTE 1		358.479.407.663	279.308.211.509	77,91%	297.982.157.917	106,69%	79.171.196.154	
Componente 2: Fortalecimiento del Capital Humano para la I+D								
A.2.1	Financiamiento de maestrías y doctorados nacionales, orientados a la formación de investigadores	21.545.840.028	21.467.242.598	99,64%	23.235.449.907	108,24%	78.597.430	
A.2.2	Financiamiento de incentivos para la excelencia en investigación y desarrollo	24.708.715.252	21.148.331.922	85,59%	18.760.936.702	88,71%	3.560.383.330	
A.2.2.1	Incentivos para la formación de investigadores en posgrados nacionales	17.865.000.000	14.574.600.000	81,58%	12.142.800.000	83,31%	3.290.400.000	
A.2.2.2	Financiamiento para la Vinculación de Científicos y Tecnólogos - VCT	6.843.715.252	6.573.731.922	96,06%	6.618.136.702	100,68%	269.983.330	
Gastos inherentes al componente		5.597.987.899	4.547.374.299	81,23%	4.547.374.299	100,00%	1.050.613.600	
Servicios personales		4.181.171.230	3.108.671.230	75,12%	3.108.671.230	100,00%	1.029.500.000	
133	Bonificaciones y Gratificaciones	10.375.040	10.375.040	100,00%	10.375.040	100,00%	-	
137	Gratificaciones por servicios especiales	75.137.995	75.137.995	100,00%	75.137.995	100,00%	-	
144	Jornales	253.825.000	168.025.000	66,20%	168.025.000	100,00%	85.800.000	
145	Honorarios profesionales	3.682.503.333	2.738.803.333	74,37%	2.738.803.333	100,00%	943.700.000	
199	Otros gastos del personal	118.329.862	118.329.862	100,00%	118.329.862	100,00%	-	
Servicios No personales		82.277.346	61.163.746	74,34%	61.163.746	100,00%	21.113.600	
230	Pasajes y Viáticos	50.148.396	29.034.796	57,90%	29.034.796	100,00%	21.113.600	
280	Otros servicios en general	32.128.950	32.128.950	100,00%	32.128.950	100,00%	-	
330	Bienes de consumo e insumos	500.000	500.000	100,00%	500.000	100,00%	-	
330	Productos de papel, cartón e impresos	500.000	500.000	100,00%	500.000	100,00%	-	
Transferencias		1.277.039.323	1.277.039.323	100,00%	1.277.039.323	100,00%	-	
852	Transferencias corrientes a Entidades del Sector Privado, Académico y/o Pública del Exterior	1.277.039.323	1.277.039.323	100,00%	1.277.039.323	100,00%	-	
Evaluación externa		100.000.000	100.000.000	100,00%	100.000.000	100,00%	-	
Transferencias corrientes a Entidades del Sector Privado, Académico y/o Pública del Exterior		100.000.000	100.000.000	100,00%	100.000.000	100,00%	-	
SUB TOTAL COMPONENTE 2		51.852.543.179	47.162.948.819	90,96%	46.543.760.908	98,69%	4.689.594.360	
Componente 3: Sistema de Investigadores del Paraguay								
A.3.1	Programa Nacional de Incentivo a los Investigadores - PRONII	107.792.552.819	107.792.552.819	100%	73.661.120.495	68,36%	-	
A.3.2	Programa de Reparación y Radicación de Investigadores en el exterior	2.340.000.000	780.000.000	33,33%	553.200.000	70,92%	1.560.000.000	
A.3.3	Gastos inherentes al componente	4.061.661.481	3.593.831.898	88,48%	3.397.831.898	94,55%	467.829.583	
Servicios personales		2.048.899.000	1.642.699.000	78,79%	1.642.699.000	100,00%	442.200.000	
133	Bonificaciones y Gratificaciones	21.824.000	21.824.000	100,00%	21.824.000	100,00%	-	
144	Jornales	248.475.000	162.075.000	65,27%	162.075.000	100,00%	85.800.000	
145	Honorarios profesionales	1.880.600.000	1.448.200.000	77,02%	1.448.200.000	100,00%	356.400.000	
Servicios No personales		130.786.428	107.786.428	82,41%	107.786.428	100,00%	23.000.000	
230	Pasajes y Viáticos	21.686.428	21.686.428	100,00%	21.686.428	100,00%	-	
260	Servicios Técnicos y Profesionales	67.500.000	67.500.000	100,00%	67.500.000	100,00%	-	
280	Otros servicios en general	32.600.000	32.600.000	100,00%	32.600.000	100,00%	-	
330	Bienes de consumo e insumos	500.000	500.000	100,00%	500.000	100,00%	-	
330	Productos de papel, cartón e impresos	500.000	500.000	100,00%	500.000	100,00%	-	
Transferencias		1.646.476.053	1.646.846.470	99,84%	1.450.846.470	88,10%	2.629.583	
852	Transferencias corrientes a Entidades del Sector Privado, Académico y/o Pública del Exterior	1.646.476.053	1.646.846.470	99,84%	1.450.846.470	88,10%	2.629.583	
Evaluación externa		196.000.000	196.000.000	100,00%	196.000.000	100,00%	-	
Transferencias corrientes a Entidades del Sector Privado, Académico y/o Pública del Exterior		196.000.000	196.000.000	100,00%	196.000.000	100,00%	-	
SUB TOTAL COMPONENTE 3		114.194.214.300	112.166.384.717	98,22%	77.642.152.393	69,22%	2.027.829.583	

Componente 4: Iniciación y Apropiación social de la Ciencia y la Tecnología							
A.A.1	Programa de Apropiación Social de la Ciencia y Tecnología	-	0	0,00%	-	0,00%	-
A.A.2	Formación docente para la investigación como estrategia de aprendizaje	2.823.809.524	2.823.809.524	100,00%	2.823.809.524	100,00%	-
A.A.3	Programa Centros de Recursos de Aprendizaje para la Ciencia y la Tecnología	14.779.346.704	14.779.346.704	100,00%	14.779.346.704	100,00%	-
A.A.4	Concursos de Comunicación y Periodismo Científico	946.150.982	853.632.952	90,22%	860.990.945	100,86%	92.518.030
A.A.5	Diseño de Espacios y Museos de C&T	-	0	0,00%	-	0,00%	-
A.A.6	Apoyo a ferias, olimpiadas y concursos de ciencias	5.835.531.391	5.757.365.311	98,66%	5.894.016.950	102,37%	78.166.080
A.A.7	Gastos inherentes al componente	2.706.496.257	2.339.507.286	86,44%	2.339.532.416	100,00%	366.988.971
	Servicios personales	1.814.238.166	1.660.348.166	91,52%	1.660.348.166	100,00%	153.890.000
133	Bonificaciones y Gratificaciones	6.049.680	6.049.680	100,00%	6.049.680	100,00%	-
137	Gratificaciones por servicios especiales	15.124.200	15.124.200	100,00%	15.124.200	100,00%	-
144	Jornales	162.825.000	162.825.000	100,00%	162.825.000	100,00%	-
145	Honorarios profesionales	1.630.239.286	1.476.349.286	90,56%	1.476.349.286	100,00%	153.890.000
	Servicios No personales	106.133.015	116.998.770	89,89%	116.998.770	100,00%	13.154.245
230	Pasajes y Viáticos	96.953.053	83.796.770	86,43%	83.796.770	100,00%	-
280	Otros servicios en general	33.200.000	33.200.000	100,00%	33.200.000	100,00%	-
	Bienes de consumo e insumos	74.600	74.600	100,00%	74.600	100,00%	-
310	Productos de papel, cartón e impresos	74.600	74.600	100,00%	74.600	100,00%	-
	Asistencia técnica especializada	762.030.476	562.085.750	73,76%	562.110.880	100,00%	199.944.726
851	Transferencias corrientes al sector externo. Pago de Cuota CYTED	15.130.476	12.085.750	79,88%	12.110.880	100,21%	3.044.726
852	Transferencias corrientes a Entidades del Sector Privado, Académico y/o Público del Exterior	746.900.000	550.000.000	73,64%	550.000.000	100,00%	196.900.000
	SUB TOTAL COMPONENTE 4	27.093.334.858	26.533.661.777	98,02%	26.697.696.539	100,54%	537.673.081
	Administración General del Programa (UEP)	15.468.838.564	10.388.898.619	67,16%	10.388.898.619	100,00%	5.080.934.945
	Servicios personales	11.481.850.802	7.776.290.547	67,73%	7.776.290.547	100,00%	3.705.560.255
133	Bonificaciones y Gratificaciones	74.413.430	74.413.430	100,00%	74.413.430	100,00%	-
137	Gratificaciones por servicios especiales	136.954.086	136.954.086	100,00%	136.954.086	100,00%	-
144	Jornales	3.774.702.326	2.356.327.636	62,44%	2.356.327.636	100,00%	1.375.374.690
145	Honorarios profesionales	11.481.850.802	7.776.290.547	67,73%	7.776.290.547	100,00%	3.705.560.255
199	Otros Gastos del Personal	44.912.920	44.912.920	100,00%	44.912.920	100,00%	-
	Servicios no personales	6.599.288.433	3.464.961.407	52,51%	3.464.961.607	100,00%	3.134.276.806
210	Servicios Básicos	307.303.795	130.258.972	42,39%	130.258.972	100,00%	177.042.823
230	Pasajes y Viáticos	202.421.574	110.989.147	54,89%	110.989.147	100,00%	151.482.427
240	Gastos de Auto, Mantenimiento y Reparaciones	1.690.703.884	625.970.278	36,83%	625.970.278	100,00%	1.072.733.606
250	Abolures y Derechos	2.548.898.500	1.668.947.220	65,58%	1.668.947.220	100,00%	875.951.280
260	Servicios Técnicos y Profesionales	1.243.450.410	674.893.240	54,28%	674.893.240	100,00%	568.557.170
280	Otros servicios en general	543.413.259	253.802.750	46,90%	253.802.750	100,00%	287.510.500
	Bienes de consumo e insumo	486.634.330	230.815.830	47,43%	230.815.830	100,00%	255.802.500
310	Productos Alimenticios	76.424.000	20.621.500	26,98%	20.621.500	100,00%	55.802.500
330	Productos de papel, cartón e impresos	32.500.000	2.500.000	7,69%	2.500.000	100,00%	30.000.000
340	Bienes de consumo de oficina e insumos	153.694.330	91.694.330	60,45%	91.694.330	100,00%	62.000.000
360	Combustibles y Lubricantes	236.000.000	116.000.000	51,33%	116.000.000	100,00%	110.000.000
	Inversión Física	4.726.049.693	3.243.784.591	68,64%	3.243.784.591	100,00%	1.482.265.102
530	Adquisiciones de maquinarias, equipos y herramientas mayores	1.543.500.000	812.500.000	52,67%	812.500.000	100,00%	730.000.000
540	Adquisiciones de equipos de oficina y computación	2.990.162.612	2.375.600.800	79,45%	2.375.600.800	100,00%	614.561.812
570	Activos Intangibles	193.387.081	55.683.791	28,79%	55.683.791	100,00%	137.703.290
	Monitoreo Externo y Rendición de Cuentas a cargo del Comité Técnico de la Dirección Ejecutiva del Fondo y/ Res. CAFEI N° 20/15	1.250.760.000	712.800.000	56,99%	712.800.000	100,00%	537.960.000
852	Transferencias corrientes a Entidades del Sector Privado, Académico y/o Público del Exterior	1.250.760.000	712.800.000	56,99%	712.800.000	100,00%	537.960.000
	Gastos de administración Acuerdos de Coestión y/ Res. CAFEI N° 87/19	500.000.000	191.202.814	38,24%	191.202.814	100,00%	308.797.186
	Transferencias corrientes a Entidades del Sector Privado, Académico y/o Público del Exterior	500.000.000	191.202.814	38,24%	191.202.814	100,00%	308.797.186
	SUB TOTAL COMPONENTE UEP	29.032.500.000	18.232.463.461	62,80%	18.232.463.461	100,00%	10.800.036.539

OBSERVACIONES

(*) Total Aprobado: corresponde a la reprogramación de PROCENCIA aprobada indicada en la observación de la Hoja 6.1-Cuadro Costos Anualizados

(**) Teniendo en cuenta los contratos firmados

(***) Monto comprometido es menor al ejecutado: esta situación se registra en el Subcomponente A.1.1.1 Proyectos de Investigación y Desarrollo como consecuencia del impacto en la ejecución presupuestaria de las devoluciones realizadas con motivo del Cambio de la partida presupuestaria para el financiamiento de proyectos, lo cual implica ejecutar dos veces el mismo concepto de financiamiento para la institución beneficiaria. A la fecha se encuentra en trámite la devolución conforme al procedimiento de la Res. CAFEI N° 67/2017

Componente	Programa	Categoría	732	P	732	732	732	732	732	732	732	732	732	732
				E										
Componente 3: Sistema de Investigadores del Paraguay	III.1.1 Programa Nacional de Incentivo al Investigador (PRONII)	Investigadores categorizados	732	P	732	732	732	732	732	732	732	732	732	732
				E	397	514	528	429	745	677	745	745	745	745
Componente 3: Sistema de Investigadores del Paraguay	III.2.1 Programa de repatriación y radicación de investigadores del exterior	Investigadores repatriados/radicados	9	P				1	2	3	3	9	9	
				E			1	0	2	0	0	3	3	
Componente 4: Iniciación y Apropiación social de la Ciencia y la Tecnología.	IV.2.1 Formación docente para investigación como estrategia de aprendizaje (Cátedra de Ciencia, Tecnología y Sociedad - CTS)	Personas formadas	400	P			50	50	50	150	100	400	400	
				E			56	70	81	228	-7		428	428
	IV.3.1 Programa centros de recursos de aprendizaje para la ciencia y tecnología	Plataforma	1	P				1					1	
				E				1					1	
	IV.4.1 Concursos de comunicación y periodismo científico	Concursos	5	P		1	1	1	1	1	1	5	5	
				E		1	2		2		2		7	7
	IV.5.1. Diseño de espacios y museos de CyT	Asesoría técnica	1	P							1	1	1	
				E								1	1	
IV.6.1. Ferias, olimpiadas y concursos de CyT	Actividades científicas	39	P	1	4	10	10	10	10	4	39	39		
			E	1	4	3	8	11	2	10	2	5	46	

Observación: Se puede notar que ciertas metas ejecutadas disminuyen, específicamente se presentan renuncias y/o cancelaciones de adjudicaciones, en proyectos de I+D, programas de posgrados, becarios, entre otros. Para el producto II.2.1 Incentivos para la formación de investigadores en posgrados nacionales, se ha realizado una revisión del indicador, y se incluyen los adjudicados cancelados pero que han recibido alguna transferencia como incentivo por lo menos una vez. Igualmente, se ha realizado los ajustes de metas programadas en relación a la Resolución CAFEI N° 12/2019 que aprueba las modificaciones del programa.

PARTE B - EDUCACION FINANCIERA (Garantes)

COMPONENTE	PRODUCTOS	INDICADORES	COSTO TOTAL (M\$)	COT/FOEA	FECHA DE ULTIMA ACTUALIZACION												TOTAL
					31/12/2019												
					CONCAT												
AVANCE FINANCIERO (Ejecución Acumulada en Garantías)																	
31/12/2019																	
CONCAT																	
2014																	
2015																	
2016																	
2017																	
2018																	
2019																	
2020																	
2021																	
2022																	
2023																	
2024																	
2025																	
2026																	
2027																	
2028																	
2029																	
2030																	
2031																	
2032																	
2033																	
2034																	
2035																	
2036																	
2037																	
2038																	
2039																	
2040																	
2041																	
2042																	
2043																	
2044																	
2045																	
2046																	
2047																	
2048																	
2049																	
2050																	
2051																	
2052																	
2053																	
2054																	
2055																	
2056																	
2057																	
2058																	
2059																	
2060																	
2061																	
2062																	
2063																	
2064																	
2065																	
2066																	
2067																	
2068																	
2069																	
2070																	
2071																	
2072																	
2073																	
2074																	
2075																	
2076																	
2077																	
2078																	
2079																	
2080																	
2081																	
2082																	
2083																	
2084																	
2085																	
2086																	
2087																	
2088																	
2089																	
2090																	
2091																	
2092																	
2093																	
2094																	
2095																	
2096																	
2097																	
2098																	
2099																	
2100																	
2101																	
2102																	
2103																	
2104																	
2105																	
2106																	
2107																	
2108																	
2109																	
2110																	
2111																	
2112																	
2113																	
2114																	
2115																	
2116																	
2117																	
2118																	
2119																	
2120																	
2121																	
2122																	
2123																	
2124																	
2125																	
2126																	
2127																	
2128																	
2129																	
2130																	
2131																	
2132																	
2133																	
2134																	
2135																	
2136																	
2137																	
2138																	
2139																	
2140																	
2141																	
2142																	
2143																	
2144																	
2145																	
2146																	
2147																	
2148																	
2149																	
2150																	
2151																	
2152																	
2153																	
2154																	
2155																	
2156																	
2157																	
2158																	
2159																	
2160																	
2161																	
2162																	
2163																	
2164																	
2165																	
2166																	
2167																	
2168																	
2169																	
2170																	
2171																	
2172																	
2173																	
2174																	
2175																	
2176																	
2177																	
2178																	
2179																	
2180																	
2181																	
2182																	
2183																	
2184																	
2185																	
2186																	
2187																	
2188																	
2189																	
2190																	
2191																	
2192																	
2193																	
2194																	
2195																	
2196																	
2197																	
2198																	
2199																	
2200																	
2201																	
2202																	
2203																	
2204																	
2205																	
2206																	
2207																	
2208																	
2209																	
2210																	
2211																	
2212																	
2213																	
2214																	
2215																	
2216																	
2217																	
2218																	
2219																	
2220																	
2221																	
2222																	
2223																	
2224																	
2225																	
2226																	
2227																	
2228																	
2229																	
2230																	
2231																	
2232																	
2233																	
2234																	
2235																	
2236																	
2237																	
2238																	
2239																	
2240																	
2241																	
2242																	
2243																	
2244																	
2245																	
2246																	
2247																	
2248																	
2249																	
2250																	
2251																	
2252																	
2253																	
2254																	
2255																	
2256																	
2257																	
2258																	
2259																	
2260																	
2261																	
2262																	
2263																	
2264																	
2265																	
2266																	
2267																	
2268																	
2269																	
2270																	
2271																	
2272																	
2273																	
2274																	
2275																	
2276																	
2277																	
2278																	
2279																	
2280																	
2281																	
2282																	
2283																	
2284																	
2285																	
2286																	
2287																	
2288																	
2289																	
2290																	
2291																	
2292																	
2293																	
2294																	
2295																	
2296																	
2297																	
2298																	
2299																	
2300																	
2301																	
2302																	
2303																	
2304																	
2305																	
2306																	
2307																	
2308																	
2309																	
2310																	
2311																	
2312																	
2313																	
2314																	
2315																	
2316																	
2317																	
2318																	
2319																	
2320																	
2321																	
2322																	
2323																	
2324																	
2325																	
2326																	
2327																	
2328																	
2329																	
2330																	
2331																	
2332																	
2333																	
2334																	
2335																	
2336																	
2337																	
2338																	
2339																	
2340																	
2341																	
2342																	
2343																	
2344																	
2345																	
2346																	
2347																	
2348																	
2349																	
2350																	
2351																	
2352																	
2353																	
2354																	
2355																	
2356																	
2357																	
2358																	
2359																	
2360																	
2361																	
2362																	
2363																	
2364																	
2365																	
2366																	
2367																	
2368																	
2369																	
2370																	
2371																	
2372																	
2373																	
2374																	
2375																	
2376																	
2377																	
2378																	
2379																	
2380																	
2381																	
2382																	
2383																	
2384																	
2385																	
2386																	
2387																	
2388																	
2389																	
2390																	
2391																	
2392																	
2393																	
2394																	
2395																	
2396																	
2397																	
2398																	
2399																	
2400																	
2401																	
2402																	
2403																	
2404																	
2405																	
2406																	
2407																	
2408																	
2409																	
2410																	
2411																	
2412																	
2413																	
2414																	
2415																	
2416																	
2417																	
2418																	
2419																	
2420																	
2421																	
2422																	
2423																	
2424																	
2425																	
2426																	
2427																	
2428																	
2429																	
2430																	
2431																	
2432																	
2433																	
2434																	
2435																	
2436																	
2437																	
2438																	
2439																	
2440																	
2441																	
2442																	
2443																	
2444																	
2445																	
2446																	
2447																	
2448																	
2449																	
2450																	
2451																	
2452																	
2453																	
2454																	
2455																	
2456																	
2457																	
2458																	
2459																	
2460																	
2461																	
2462																	
2463																	
2464																	
2465																	
2466																	
2467																	
2468																	
2469																	
2470																	
2471																	
2472																	
2473																	
2474																	
2475																	
2476																	
2477																	
2478																	
2479																	
2480																	
2481																	
2482																	
2483																	
2484																	
2485																	
2486																	
2487																	
2488																	
2489																	
2490																	
2491																	
2492																	
2493																	
2494																	
2495																	
2496																	
2497																	
2498																	
2499																	
2500																	
2501																	
2502																	
2503																	
2504																	
2505																	
2506																	
2507																	
2508																	
2509																	
2510																	
2511																	
2512																	
2513																	
2514																	
2515																	
2516																	
2517																	
2518																	
2519																	
2520																	
2521																	
2522																	
2523																	
2524																	
2525																	
2526																	
2527																	
2528																	
2529																	
2530																	
2531																	
2532																	
2533																	
2534																	
2535																	
2536																	
2537																	
2538																	
2539																	
2540																	
2541																	
2542																	
2543																	
2544																	
2545																	
2546																	
2547																	
2548																	
2549																	
2550																	
2551																	
2552																	
2553																	
2554																	
2555																	
2556																	
2557																	
2558																	
2559																	
2560																	
2561																	
2562																	
2563																	
2564																	
2565																	
2566																	
2567																	
2568																	
2569																	
2570																	
2571																	
2572																	
2573																	
2574																	
2575																	
2576																	
2577																	
2578																	
2579																	
2580																	
2581																	
2582																	
2583																	
2584																	

PARTE 10 - LECCIONES APRENDIDAS

1. Gestión de Recursos Humanos
a) Ninguna.
2. Gestión de Recursos Financieros / Presupuestarios
a) Ninguna.
3. Gestión de Comunicación entre involucrados
a) La elaboración de un <i>Reporte de Métricas de Impacto</i> podrá determinar el espacio que otorgan los medios de comunicación a las noticias del ámbito científico paraguayo.
4. Gestión de Adquisiciones / Operativa
a) Ninguna.
5. Otros
a) El trabajo en conjunto con otras dependencias del CONACYT, debe ser constante para tener una visión global y actualizada del avance de los programas ejecutados.
b) Es necesario disponer de contactos institucionales, para facilitar la comunicación con los diversos beneficiarios. Actualmente se cuenta con contactos a nivel de proyecto, programas de posgrado, es decir, a nivel de instrumento.
c) El tiempo establecido para la evaluación intermedia del programa fue limitado, ateniendo la cantidad de instrumentos y dimensiones para analizar y evaluar.

FECHA DE ULTIMA DE ACTUALIZACIÓN

31/12/2019

CONACYT

PARTE 11 - RESUMEN METAS LOGRADAS

FECHA DE ÚLTIMA DE ACTUALIZACIÓN	
31/12/2019	CONACYT

COMPONENTES	SUBCOMPONENTES	UNIDAD	META PROGRAMADA 2020	META LOGRADA Acumulada 31/12/2019	LINK DE ACCESO	EJEMPLOS CÓDIGOS DE BUSQUEDA	OBSERVACIÓN	Columna1
Componente 1: Fomento a la Investigación Científica	I.1. Fondos concursables de proyectos de I+D I.1.1. Proyectos de investigación y desarrollo	Proyectos de I+D adjudicados	638	515	https://datos.conacyt.gov.py/proyectos	14-INV-xxx PINV15-xxxx		
Componente 1: Fomento a la Investigación Científica	I.1. Fondos concursables de proyectos de I+D I.1.2. Eventos científicos emergentes	Eventos científicos emergentes adjudicados	40	47	https://datos.conacyt.gov.py/proyectos	VEVE16-xx VEVE17-xx VEVE18-xx VEVE19-xx		
Componente 1: Fomento a la Investigación Científica	I.2. Fondos de transferencia de resultados de I+D al sector privado y público I.2.1. Oficinas de transferencia de resultados de la investigación (OTRI)	OTRI	6	3	https://datos.conacyt.gov.py/proyectos	OTRI16-xxx		
Componente 1: Fomento a la Investigación Científica	I.2. Fondos de transferencia de resultados de I+D al sector privado y público I.2.2. Protección y gestión de los resultados de la investigación	Borradores de solicitud de patentes	60	16	http://www.conacyt.gov.py/node/23301			
Componente 1: Fomento a la Investigación Científica	I.3. Fondo para fortalecimiento de infraestructura y equipamiento para la investigación	Laboratorios	17	17	https://datos.conacyt.gov.py/proyectos	LABO16-xxx		
Componente 1: Fomento a la Investigación Científica	I.4. Acceso a información científica y tecnológica: Portal CICCO	Portal	1	1	http://www.cicco.org.py/			
Componente 1: Fomento a la Investigación Científica	I.5. Generación, medición y difusión de indicadores y estadísticas de ciencia y tecnología	Set de encuestas	7	4	http://www.conacyt.gov.py/node/23334 http://www.conacyt.gov.py/sites/default/files/upload_editores/u294/Indicadores_CyT_2016_0.pdf http://www.conacyt.gov.py/sites/default/files/upload_editores/u274/Indicadores-CyT-2017.pdf		En el primer link de acceso se encuentran dos sets de Indicadores de CyT: Encuesta sobre Actividades Científicas y Tecnológicas (ACT) Años 2014/2015 y la Encuesta de Percepción Pública de Ciencia y Tecnología. El segundo link corresponde a los resultados principales de la Encuesta ACT Año Base 2016. El tercer link corresponde a los resultados de principales de la Encuesta ACT Año 2017.	
Componente 2: Fortalecimiento del Capital Humano para la I+D	II.1. Financiamiento de maestrías y doctorados nacionales orientados a la formación de investigadores II.1.1. Proyectos de creación y fortalecimiento de maestrías y doctorados de excelencia	Programas de posgrados adjudicados	35	35	https://datos.conacyt.gov.py/proyectos	14-POS-xxx POSG16-xxx POSG17-xxx		
Componente 2: Fortalecimiento del Capital Humano para la I+D	II.2. Financiamiento de incentivos para la excelencia en investigación y desarrollo II.2.1. Incentivos para la formación de investigadores en posgrados nacionales	Estudiantes con incentivo	222	220	https://datos.conacyt.gov.py/becas			
Componente 2: Fortalecimiento del Capital Humano para la I+D	II.2. Financiamiento de incentivos para la excelencia en investigación y desarrollo II.2.4. Financiamiento para la vinculación de científicos y tecnólogos	Estancias de vinculación	267	267	http://www.conacyt.gov.py/node/23285			
Componente 3: Sistema de Investigadores del Paraguay	III.1. Programa Nacional de Incentivo al Investigador (PRONII) III.1.1. Programa nacional de incentivo al investigador (PRONII)	Investigadores categorizados	732	745	https://datos.conacyt.gov.py/proniis			
Componente 3: Sistema de Investigadores del Paraguay	III.2. Programa de repatriación y radicación de investigadores III.2.1. Programa de repatriación y radicación de investigadores del exterior	Investigadores repatriados/radicados	9	3	http://www.conacyt.gov.py/node/23472			
Componente 4: Iniciación y Apropiación social de la Ciencia y la Tecnología.	IV.2. Formación docente para la investigación como estrategia de aprendizaje IV.2.1. Formación docente para la investigación como estrategia de aprendizaje (Cátedra de Ciencia, Tecnología y Sociedad - CTS)	Personas formadas	400	428	http://www.conacyt.gov.py/node/23276			
Componente 4: Iniciación y Apropiación social de la Ciencia y la Tecnología.	IV.3. Programa centros de recursos para el aprendizaje para la ciencia y tecnología IV.3.1. Biblioteca virtual escolar (Recursos Virtuales para el Aprendizaje - ReVA)	Plataforma	1	1	http://revaconacyt.org/			
Componente 4: Iniciación y Apropiación social de la Ciencia y la Tecnología.	IV.4. Concursos de comunicación y periodismo científico IV.4.1. Concurso comunicación y periodismo científico	Concursos	5	7	http://www.conacyt.gov.py/premio-de-periodismo-cientifico			
Componente 4: Iniciación y Apropiación social de la Ciencia y la Tecnología.	IV.5. Diseño de espacios y museos de CyT IV.5.1. Espacios interactivos de ciencia y tecnología	Asesoría técnica	1	1	N/A			
Componente 4: Iniciación y Apropiación social de la Ciencia y la Tecnología.	IV.6. Apoyo a ferias, olimpiadas y concursos de ciencias IV.6.1. Ferias, olimpiadas y concursos de Ciencia, Tecnología e Innovación - CTI	Actividades científicas	39	46	N/A			

Componente 4. Iniciación y Apropiación social de la Ciencia y la Tecnología: Apoyo a Ferias, Olimpiadas y Concursos de Ciencias

FECHA DE ÚLTIMA DE ACTUALIZACIÓN	
31/12/2019	CONACYT

Nº	Año	Nombre Actividad/Institución	Lugar de Realización	Tipo	Estado	Monto Adjudicado G.	Nº Resolución Adjudicación/Convenio
1	2014	Asociación Paraguaya de Incubadoras de Empresas y Parques Tecnológicos - INCUPAR	Asunción - Paraguay	Apoyo Económico	Entregado	16.000.000	350/2014
2	2015	Stand Expo MRA	Mariano Roque Alonso	Organizador	Finalizado	550.000.000	Acuerdo 02/2015
3	2015	13º Edición Premio Marie Curie	Asunción - Paraguay	Co-organizador	Finalizado	5.700.000	151/2016
4	2015	Asociación de Padres del Colegio Nacional EDM Mcal. Estigarribia	Carapegua - Paraguay	Apoyo Económico	Entregado	28.176.840	464/2015
5	2015	Organización Multidisciplinaria de Apoyo a Profesores y Alumnos - OMAPA	Asunción - Paraguay	Apoyo Económico	Entregado	110.000.000	131/2015
6	2016	14º Edición Premio Marie Curie	Asunción - Paraguay	Co-organizador	Finalizado	6.300.000	573/2016
7	2016	Stand Expo MRA	Mariano Roque Alonso - Paraguay	Organizador	Finalizado	1.339.835.150	Acuerdo 01/2016
8	2016	Colegio Nacional Miguel Ángel Rodríguez	México	Apoyo Económico	Entregado	22.740.750	191/2016
9	2016	Organización Multidisciplinaria de Apoyo a Profesores y Alumnos - OMAPA	Argentina - Chile	Apoyo Económico	Entregado	70.020.000	257/2016
10	2016	Reeduca Paraguay S.A.	Asunción - Paraguay	Apoyo Económico	Entregado	10.000.000	95/2016
11	2016	Universidad del Cono Sur de las Américas - UCSA	Asunción - Paraguay	Apoyo Económico	Entregado	5.000.000	163/2016
12	2016	Universidad Iberoamericana - UNIBE	Asunción - Paraguay	Apoyo Económico	Entregado	62.250.000	371/2016
13	2016	Asociación Fullbright - AFP	Asunción - Paraguay	Apoyo Económico	Entregado	10.000.000	369/2016
14	2016	Asociación Paraguaya de Incubadoras de Empresas y Parques Tecnológicos - INCUPAR	Asunción - Paraguay	Apoyo Económico	Entregado	10.000.000	678/2016
15	2016	Sociedad Científica del Paraguay - SCP	Asunción - Paraguay	Apoyo Económico	Entregado	10.000.000	674/2016
16	2016	Sociedad de Estudios Astronómicos - SEA	Asunción - Paraguay	Apoyo Económico	Entregado	10.000.000	673/2016
17	2017	15º Edición Premio Marie Curie	Asunción - Paraguay	Co-organizador	Finalizado	4.500.000	658/2017
18	2017	Stand Expo MRA	Mariano Roque Alonso - Paraguay	Organizador	Finalizado	1.290.000.000	Acuerdo 01/2017
19	2017	Organización Multidisciplinaria de Apoyo a Profesores y Alumnos - OMAPA	Asunción - Paraguay	Apoyo Económico	Entregado	60.000.000	332/2017
20	2017	Universidad del Cono Sur de las Américas - UCSA	Asunción - Paraguay	Apoyo Económico	Entregado	60.000.000	466/2017
21	2017	ACES - Colegio Fernando de la Mora	Louisville - EEUU	Apoyo Económico	Entregado	9.790.000	496/2017
22	2017	Reeduca Paraguay S.A.	Asunción - Paraguay	Apoyo Económico	Entregado	25.000.000	504/2017
23	2017	ACES - Colegio Mcal. Estigarribia de Carapeguá	Recife - BrasilValledupar - Colombia	Apoyo Económico	Entregado	49.755.300	539/2017
24	2017	Colegio Privado Nuestra Señora de Schoenstatt	Mérida - México	Apoyo Económico	Entregado	2.241.720	597/2017
25	2017	Fundación Colegio Santo Tomás de Paraguarí	Entre Ríos - Argentina	Apoyo Económico	Entregado	15.840.000	600/2017
26	2017	Asociación Obra Don Luis Guanella	Louisville - EEUU	Apoyo Económico	Entregado	11.060.000	677/2017
27	2017	Unión Industrial Paraguaya - UIP	Asunción - Paraguay	Apoyo Económico	Entregado	5.000.000	691/2017
28	2018	Fundación Los Laureles	Nueva York - EEUU	Apoyo Económico	Entregado	30.000.000	069/2018
29	2018	Colegio Privado Nuestra Señora de Schoenstatt	Puerto Rico	Apoyo Económico	Entregado	19.493.600	204/2018
30	2018	16º Edición Premio Marie Curie	Asunción - Paraguay	Co-organizador	Finalizado	6.000.000	121/2019
31	2018	Stand Expo MRA	Mariano Roque Alonso - Paraguay	Organizador	Finalizado	1.371.219.007	Acuerdo 01/2018
32	2018	Universidad del Cono Sur de las Américas - UCSA	Kentucky - EEUU	Apoyo Económico	Entregado	25.000.000	450/2018
33	2018	Colegio Politécnico Coop. Capiatá LTDA	Capiatá - Paraguay	Apoyo - Auspicio	Entregado	8.200.000	538/2018
34	2018	Colegio Nacional Mcal. Estigarribia de Carapeguá	Santa Catarina - Brasil	Apoyo Económico	Entregado	16.380.000	451/2018
35	2018	Escuela "Heinfried Wolfgang Kress" Itapúa	Kentucky - EEUU	Apoyo Económico	Entregado	27.750.000	618/2018
36	2018	Fundación Los Laureles	Distrito Federal - México	Apoyo Económico	Entregado	12.312.000	478/2018
37	2018	Universidad San Carlos	Asunción - Paraguay	Apoyo Económico	Entregado	80.000.000	625/2018
38	2018	Colegio Santo Tomás de Paraguarí	Valledupar - Colombia	Apoyo Económico	Entregado	6.927.000	669/2018
39	2018	Colegio Nacional E.M.D Asunción Escalada	Antofagasta - Chile	Apoyo Económico	Entregado	20.497.200	266/2018
40	2019	Colegio Privado Nuestra Señora de Schoenstatt	Bayamón - Puerto Rico	Apoyo Económico	Entregado	19.493.600	161/2019
41	2019	Stand Expo MRA	Mariano Roque Alonso - Paraguay	Organizador	Finalizado	1.400.000.000	Acuerdo 02/2019
42	2019	Organización Multidisciplinaria de Apoyo a Profesores y Alumnos - OMAPA	Buenos Aires - Argentina	Apoyo Económico	Entregado	20.000.000	629/2019
43	2019	Colegio Técnico Nacional	Abu Dabi - Emiratos Árabes Unidos	Apoyo Económico	Entregado	20.000.000	694/2019
44	2019	Colegio Nacional de E.M.D. Asunción Escalada	Abu Dabi - Emiratos Árabes Unidos	Apoyo Económico	Entregado	18.360.000	662/2019
45	2019	ACES - Colegio Nacional de E.M.D. Mcal. José Félix Estigarribia	Carapegua - Paraguay	Apoyo Económico	Entregado	6.500.000	726/2019

46	2019	Fundación Colegio Santo Tomás	Lima - Perú	Apoyo Económico	Entregado	17.480.320	728/2019
----	------	-------------------------------	-------------	-----------------	-----------	------------	----------