

Asunción, 14 de julio de 2017

Ref.: PR/CONACYT/SECON/SG N° 319 /17

COPIA

Señor Ministro:

Me dirijo a S.E., a fin de presentar el Primer Informe Semestral, el Resumen Ejecutivo y el Segundo Informe Trimestral, correspondientes al año 2017, en formato impreso, digital editable y vía e-mail del Programa Paraguayo para el Desarrollo de la Ciencia y la Tecnología – PROCIENCIA.

Los presentes informes forman parte del Sistema de Monitoreo del Fondo para la Excelencia de la Educación e Investigación – FEEI.

Aprovecho la ocasión para expresar mi consideración más distinguida.

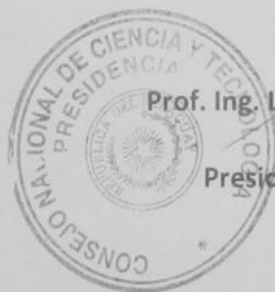

Prof. Ing. Luis Alberto Lima Morra
Ministro
Presidente del CONACYT

SECRETARIA TECNICA DE PLANIFICACION	
N° Enl. S.T.P. 1933	Hora: 15:05
Fecha Registro: 14-07-17	
Recibido por: Blauco-Falset	

A su excelencia
Don José Molinas Vega, Ministro - Secretario Ejecutivo
Secretaría Técnica de Planificación del Desarrollo Económico y Social – STP
Presente

INFORME SEMESTRAL

PERIODO INFORMADO: PRIMER SEMESTRE 2017

CONSEJO NACIONAL DE CIENCIA Y TECNOLOGIA - CONACYT

Presentación : JULIO 2017

PARTE 1 - ANTECEDENTES

El Consejo Nacional de Ciencia y Tecnología, CONACYT, fue creado por la Ley N° 1028 del año 1996, es la entidad perteneciente a la Presidencia de la República responsable de la coordinación del Sistema Nacional de Ciencia y Tecnología, y entre sus atribuciones está el de fomentar la educación científica y de la investigación.

Para el CONACYT, el fortalecimiento del Sistema Nacional de Ciencia y Tecnología, es una decisión prioritaria y estratégica en miras al fortalecimiento de la inversión en el desarrollo de las capacidades del sector y de la sociedad, pues implica invertir en competitividad y en empleos de calidad, que contribuyan a mejorar la calidad de vida de los habitantes del Paraguay.

El impulso y desarrollo de planes, programas y proyectos, entre ellos el fomento de la carrera del investigador, así como la de apoyar a las empresas para el desarrollo de proyectos de investigación, apuntalar el desarrollo de la competencias orientadas a la investigación, entre otros, demuestran el compromiso de la institución con el futuro inmediato del país.

Con los fondos establecidos por el FONACIDE/FEEI, el CONACYT podrá dar cumplimiento y mayor alcance de las acciones que ya ha iniciado desde el año 2007, hasta la fecha con fondos muy limitados - supeditados al Presupuesto General de Gastos de la Nación, a la generosidad de la Cooperación Internacional y a las entidades bancarias que prestan recursos financieros para Ciencia y Tecnología, que consiste en generar herramientas de fomento a partir de la identificación de las demandas y necesidades vinculadas a problemas sociales y productivos concretos en cada región del Paraguay.

En tal sentido, el Programa Paraguayo para el Desarrollo de la Ciencia y Tecnología "PROCIENCIA", permitirá entre otros, promover mayor acercamiento con bloques y países que lideran temas de ciencias, tecnología e innovación y aprovechar mejor los acuerdos estratégicos existentes con otros países en materia de ciencia y tecnología, y posibilitar la importación de Capital Intelectual. Paraguay es una fuente para el desarrollo de actividades de I+D+i; además se busca intervenir sostenidamente en la formación científica y tecnológica de niños, jóvenes y docentes. Aumentar la cantidad de personas altamente formadas, a través de fortalecimiento de postgrados y el otorgamiento de becas nacionales.

Finalmente permitirá aumentar la inversión en ciencia y tecnología, mediante presupuesto público e incentivos a las empresas privadas que realizan investigación e innovación.

Es necesario mencionar que el documento conceptual del Programa PROCIENCIA, fue presentado y aprobado por 140 millones de dólares, sin embargo, inicialmente fue designado 99 millones de dólares americanos, según fondos proyectados y disponibles en ese momento.

No obstante, según la proyección de ingresos que el Ministerio de Hacienda presentó al FEEI, se observó una ampliación del periodo de ejecución (2012-2018) y se estableció la suma de 125,50 millones de dólares americanos, ampliando el monto inicialmente disponible de 99 millones de dólares americanos.

Las herramientas que se activan y amplían con la restitución de fondos son:

Componente I: Fomento a la Investigación Científica		
Fondos Concursables de Proyectos de I+D	Fondos para eventos científicos (emergentes)	Activado
Fondos para la transferencia de resultados de investigación al sector privado y público	Fondos para la creación de oficinas/equipos de transferencia de tecnología y resultados de la investigación (emergentes)	Activado
	Fondos para protección y gestión de los resultados de la investigación	Activado
Fondo para Fortalecimiento de Infraestructura y Equipamiento para la Investigación		Activado
Componente II: Fortalecimiento del Capital Humano para la I+D		
Posgrados y becas nacionales		Ampliado
Componente III: Sistema de Investigadores del Paraguay		
Programa de Repatriación y Radicación de Investigadores del Exterior		Activado
Programa Nacional de Incentivos a los Investigadores – PRONII		Ampliado
FECHA DE ULTIMA DE ACTUALIZACIÓN		
30/6/2017		CONACYT

FONDO DE EXCELENCIA PARA LA EDUCACION E INVESTIGACION PROGRAMA PARAGUAYO PARA EL DESARROLLO DE LA CIENCIA Y TECNOLOGÍA

PARTE 2 - DATOS BASICOS DEL PROYECTO

NOMBRE DEL PROYECTO	PROGRAMA PARAGUAYO PARA EL DESARROLLO DE LA CIENCIA Y TECNOLOGÍA
NOMBRE DE FANTASIA	PROCIENCIA
ORGANISMO EJECUTOR	Consejo Nacional de Ciencia y Tecnología (CONACYT)
AGENCIA FIDUCIARIA	AFD - Agencia Financiera de Desarrollo

TERMINOS Y CONDICIONES	
Plazo de Ejecución	5 años
Fecha de Aprobación por el FEEI	26/5/2014
Fecha de Suscripción Convenio AFD	11/9/2014
Fecha de Decreto de Crédito Presupuestario	8/9/2014
Fecha de Inicio	8/9/2014
Fecha de Cierre	8/9/2019
Fecha de Cierre prorrogada	

MONTO Y FUENTE	
Monto inicial (Gs)	445.500.000.000
Monto modificado (Gs)	135.150.000.000
Monto Total (Gs.)	580.650.000.000

OBJETIVOS	
FIN	Contribuir con el aumento de la capacidad productiva, la competitividad y mejorar las condiciones de vida en el Paraguay a través de la Ciencia, Tecnología e Investigación.
PROPOSITO	(i) Contribuir al fortalecimiento de las capacidades nacionales para la investigación científica y desarrollo tecnológico (ii) Contribuir al fortalecimiento de las competencias en las áreas de la investigación científica y desarrollo tecnológico.
COMPONENTES	1) Fomento a la Investigación Científica 2) Fortalecimiento del Capital Humano para la I+D 3) Sistema de Investigadores del Paraguay 4) Iniciación y Apropiación Social de la Ciencia y la Tecnología.

FECHA DE ULTIMA DE ACTUALIZACIÓN	
30/6/2017	CONACYT

PARTE 3 - MARCO LÓGICO

COMPONENTES	ACTIVIDADES	INDICADORES	MEDIOS DE VERIFICACION
Componente 1: Fomento a la Investigación Científica	A.1.1. Financiamiento de Proyectos de I+D	638 proyectos de I+D adjudicados a los 5 años de ejecución.	Convenios de adjudicación suscritos.
	A.1.1.1. Fondos para eventos científicos (emergentes)	40 Eventos científicos (emergentes - Asociado a la Restitución de Fondos)	Resolución de adjudicación Contratos firmados
	A.1.2. Fondos para la transferencia de resultados de investigación al sector privado y público	10 Oficinas de transferencia de tecnología y resultados de la investigación 20 patentes generadas (gestión y protección de la investigación) (Asociado a la Restitución de Fondos)	Patentes, difusión de resultados
	A.1.3. Fondo para fortalecimiento de infraestructura y equipamiento para Investigación	15 laboratorios fortalecidos y equipados para la investigación	Informes
	A.1.4. Desarrollo de un portal CICCOT para el acceso a la información Científica y Tecnológica	Portal CICCOT operando para el Año 2016.	Reporte generado por el sistema de acceso al portal.
	A.1.5. Medición, análisis y difusión de indicadores y estadísticas de Ciencia y Tecnología	2 Set de indicadores de Ciencia, Tecnología e Innovación disponibles para el Año 5 de ejecución.	Informe sobre Indicadores de Ciencia y Tecnología, CyT, Informe sobre la Encuesta de Percepción Pública de la CyT
Componente 2: Fortalecimiento del Capital Humano para la I+D	A.2.1. Financiamiento de maestrías y doctorados nacionales, orientados a la formación de investigadores.	32 programas de postgrados adjudicados a los 5 años de ejecución. (12 programas se amplían con la Restitución de Fondos)	Resolución de Adjudicación, contratos, órdenes de pago
	A.2.2. Transferencia de incentivos para la formación de investigadores en postgrados nacionales.	232 estudiantes con incentivos para realizar sus estudios nacionales.	Resolución de adjudicación, contrato, informes preliminares, órdenes de pago
	A.2.3. Diseño de un programa para la formación de investigadores en el extranjero.	Programa para la formación de investigadores en el extranjero diseñado.	Informe final aprobado por Secretaria Ejecutiva del CONACYT
	A.2.4. Transferencia de incentivos para la vinculación de Científicos y Tecnólogos.	77 personas reciben incentivo para la vinculación de científicos y tecnólogos	Resolución de adjudicación, contratos
	A.2.5. Diseño de un programa de internalización de la educación superior.	Programa de Internalización de la Educación Superior diseñado.	Informe final aprobado por Secretaria Ejecutiva del CONACYT
Componente 3: Sistema de Investigadores del Paraguay	A.3.1. Transferencia de incentivos a los investigadores en el marco del Programa Nacional de Incentivos a los Investigadores - PRONII.	732 investigadores categorizados a los 5 años de ejecución. (226 investigadores categorizados; se amplían con la Restitución de Fondos)	Resolución de categorización del CONACYT
	A.3.2. Diseño de programa de repatriación y radicación de investigadores en el exterior.	20 investigadores repatriados	Informe final aprobado por Secretaria Ejecutiva del CONACYT
Componente 4: Iniciación y apropiación social de la Ciencia y la Tecnología.	A.4.1. Programa de Apropiación Social de la Ciencia y Tecnología.	1 línea de base para el programa de Apropiación Social de la Ciencia y la Tecnología	Informe de consultoría Resolución de adjudicación Plataforma
	A.4.2. Docentes formados a través de la Cátedra CTS.	150 docentes formados para la investigación como estrategia de aprendizaje, con enfoque en CTS.	Plan de formación para docentes Nomina de docentes formados
	A.4.3. Instituciones educativa con acceso a recursos en CyT instaladas.	500 Centro de Recursos de Aprendizajes con acceso a información científica en digital.	Nómina de instituciones a ser beneficiadas con los materiales didácticos Registro de materiales entregados a las instituciones Registro de utilización de los centros de recursos
	A.4.4. Concurso de Comunicación y Periodismo Científico.	5 concursos de comunicación y periodismo científico.	Nómina de Adjudicados Premios entregados
	A.4.5. Apoyo a la realización de ferias, olimpiadas	15 actividades científicas reconocidas y valoradas	Informe de consultoría Resolución de adjudicación Ordenes de pago
	A.4.6. Diseño del modelo de espacios interactivos para CyT	Modelo de espacios para CyT diseñado	Modelos de espacios para CyT diseñado
Gestión de Proyecto (UG)	A.1.- Gestión General del Proyecto	1 Unidad de Gestión de Proyecto, operativa y en funcionamiento.	Resoluciones de conformación de Unidad de Gestión del Proyecto Informes de la gestión de avance del Programa. Reportes de seguimiento y evaluación generados por el sistema de Programación de Ejecución Plurianual - PEP
	A.2.- Gestión de personas, de recursos presupuestarios, financieros y contables	Documentos de programación presupuestaria, financiera y contables generados por el Sistema Integrado de Administración Financiera (SIAF) elaborados 1 Plan anual de contrataciones elaborado y presentado 1 Plan de incorporación de personas elaborados y presentados	Programación presupuestaria anual Programación Financiera anual Informes contables Conciliaciones contables Resoluciones y contratos de adjudicación de bienes y servicios Resoluciones y contratos de personas
	A.3.- Gestión de control y de rendición de cuentas	1 Control interno y externo realizado 1 Rendición de cuenta revisada y aprobada	Informes de Auditoría Interna y Externa Plan de mejora continua Informes de rendición de cuentas
FECHA DE ULTIMA DE ACTUALIZACIÓN			
30/6/2017		CONACYT	

PARTE 4 - LINEA DE TIEMPO DEL PROGRAMA

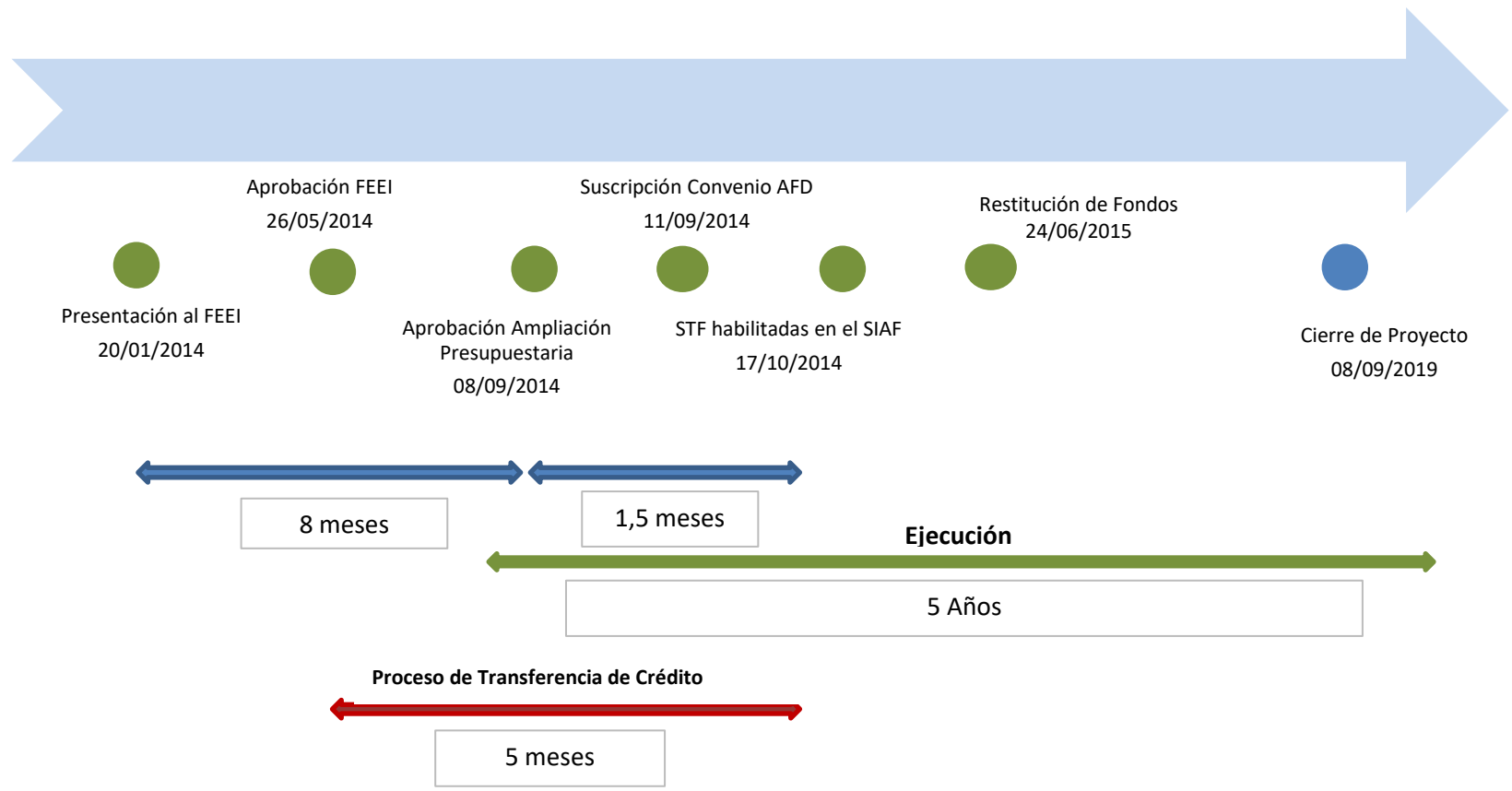

FECHA DE ULTIMA DE ACTUALIZACIÓN	
30/6/2017	CONACYT

PARTE 5 - ESTRUCTURA ORGANIZATIVA INSTITUCIONAL

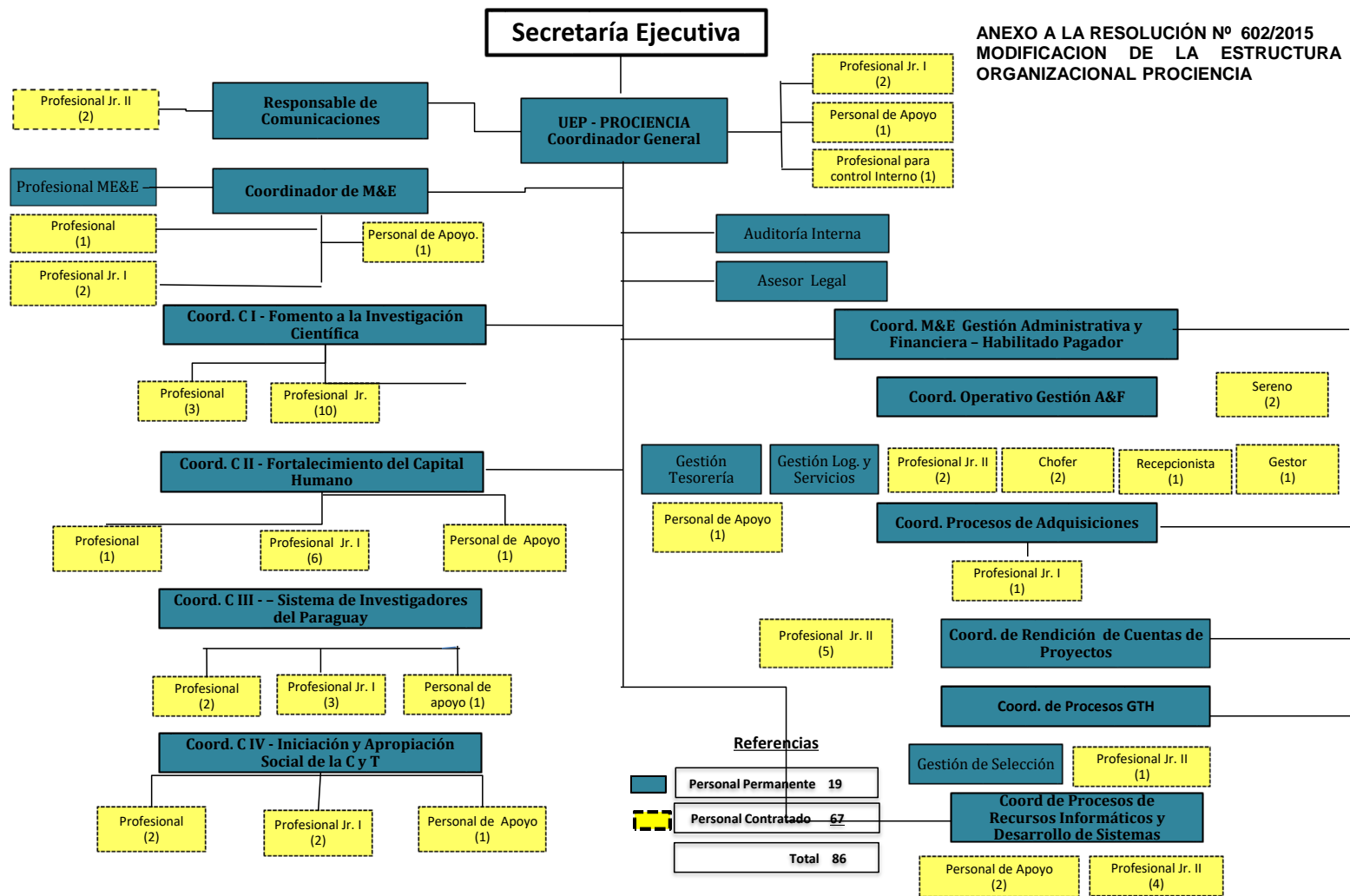

FECHA DE ULTIMA DE ACTUALIZACIÓN	
30/6/2017	CONACYT

280- Otros Servicios en General	31.000.000	-	-	235.352.198	36.807.250	36.807.250	142.192.750	64.272.750	64.272.750	142.192.750	142.192.750	24.150.000	-	-	-	-	-	-
310-Productos Alimenticios										20.622.000	20.622.000							
330-Productos de Papel, Cartón e Impresos	2.500.000	2.500.000	2.500.000	5.850.000	-	-	15.000.000	-	-	15.000.000	15.000.000	-	-	-	-	-	-	-
340-Bienes de Consumo de Oficina e insumos	20.000.000	4.349.000	4.349.000	31.503.140	31.280.000	31.280.000	80.000.000	-	-	80.000.000	80.000.000	-	-	-	-	-	-	-
360-Combustibles y Lubricantes	-	-	-	49.409.920	-	-	16.000.000	16.000.000	16.000.000	24.000.000	24.000.000	-	-	-	-	-	-	-
530- Adquisición de Maquinarias	18.000.000	17.500.000	17.500.000	400.000.000	395.000.000	395.000.000	32.500.000	-	-	32.500.000	32.500.000	-	-	-	-	-	-	-
540- Adquisición de Equipos de Oficina y Computación	326.250.000	248.264.980	248.264.980	305.000.000	111.389.990	111.389.990	618.900.000	609.364.200	609.364.200	160.225.263	160.225.263	-	-	-	-	-	-	-
852- Transferencias corrientes a entidades del sector externo							237.600.000	237.600.000	237.600.000	237.600.000	237.600.000	237.600.000	-	-	-	-	-	-
TOTAL	82.773.827.773	57.573.402.223	57.573.402.223	100.850.215.900	57.890.665.766	57.890.665.766	137.848.027.630	87.126.866.853	87.126.866.853	137.848.027.630	137.848.027.630	35.030.486.556	147.019.265.587	-	93.191.771.941	-	699.531.136.461	237.621.421.398

34%

OBSERVACIÓN: el total programado resultante de la suma de las columnas de programado anual no reflejan correctamente el presupuesto vigente del proyecto que asciende a la suma de Gs. 580.650.000.000, como consecuencia de que las ejecuciones interanuales (2014, 2015, 2016) no representan el 100% de lo programado; habiéndose reasignado el saldo no utilizado en los siguientes ejercicios fiscales (2017, 2018, 2019). En este sentido se respeta el criterio de formulación del formato establecido por el CAFEEI.

	2014			2015			2016			2017			2018		2019		TOTAL	
	Programado	PEP	Ejecutado	Programado	PEP	Ejecutado	Programado	PEP	Ejecutado	Programado	PEP	Ejecutado	Programado	Ejecutado	Programado	Ejecutado	Programado	Ejecutado
Componente 1: Fomento a la investigación científica	61.181.551.880	40.207.027.475	40.207.027.475	61.233.962.539	28.935.723.213	28.935.723.213	98.612.471.693	64.674.412.700	64.674.412.700	98.842.471.693	98.842.471.693	16.372.865.807	16.372.865.807	-	35.988.292.510	-	447.737.527.629	150.190.029.195
Componente 2: Fortalecimiento del Capital Humano para la I+D	5.609.877.743	5.097.515.482	5.097.515.482	6.329.987.590	4.587.274.194	4.587.274.194	13.303.146.775	9.376.380.239	9.376.380.239	12.613.921.775	12.613.921.775	3.132.399.852	3.132.399.852	-	4.934.802.279	-	56.436.173.468	22.193.569.767
Componente 3: Sistema de Investigadores del Paraguay	14.067.104.888	11.832.990.676	11.832.990.676	23.547.863.280	17.700.292.020	17.700.292.020	15.539.008.752	4.970.408.874	4.970.408.874	16.307.450.332	16.307.450.332	11.259.319.280	11.259.319.280	-	27.334.343.818	-	127.238.519.442	45.763.010.850
Componente 4: Iniciación y Apropiación Social de la CyT	742.019.048	37.248.480	37.248.480	6.388.382.284	5.555.477.916	5.555.477.916	6.284.437.500	4.939.873.915	4.939.873.915	5.598.200.000	5.598.200.000	2.652.652.480	2.652.652.480	-	11.067.512.765	-	35.130.469.657	13.185.252.791
Costo UEP	1.173.274.214	398.620.110	398.620.110	3.350.020.207	1.111.898.423	1.111.898.423	4.108.962.910	3.165.791.125	3.165.791.125	4.485.983.830	4.485.983.830	1.613.249.137	1.613.249.137	-	13.866.820.569	-	32.988.446.265	6.289.558.795
TOTAL	82.773.827.773	57.573.402.223	57.573.402.223	100.850.215.900	57.890.665.766	57.890.665.766	137.848.027.630	87.126.866.853	87.126.866.853	137.848.027.630	137.848.027.630	35.030.486.556	147.019.265.587	-	93.191.771.941	-	699.531.136.461	237.621.421.398

	Programado	Ejecutado	%
2014	82.773.827.773	57.573.402.223	70%
2015	100.850.215.900	57.890.665.766	57%
2016	137.848.027.630	87.126.866.853	63%
2017	137.848.027.630	35.030.486.556	25%
2018	147.019.265.587		0%
2019	93.191.771.941		0%
TOTAL	699.531.136.461	237.621.421.398	34%

(3.955.946.265)

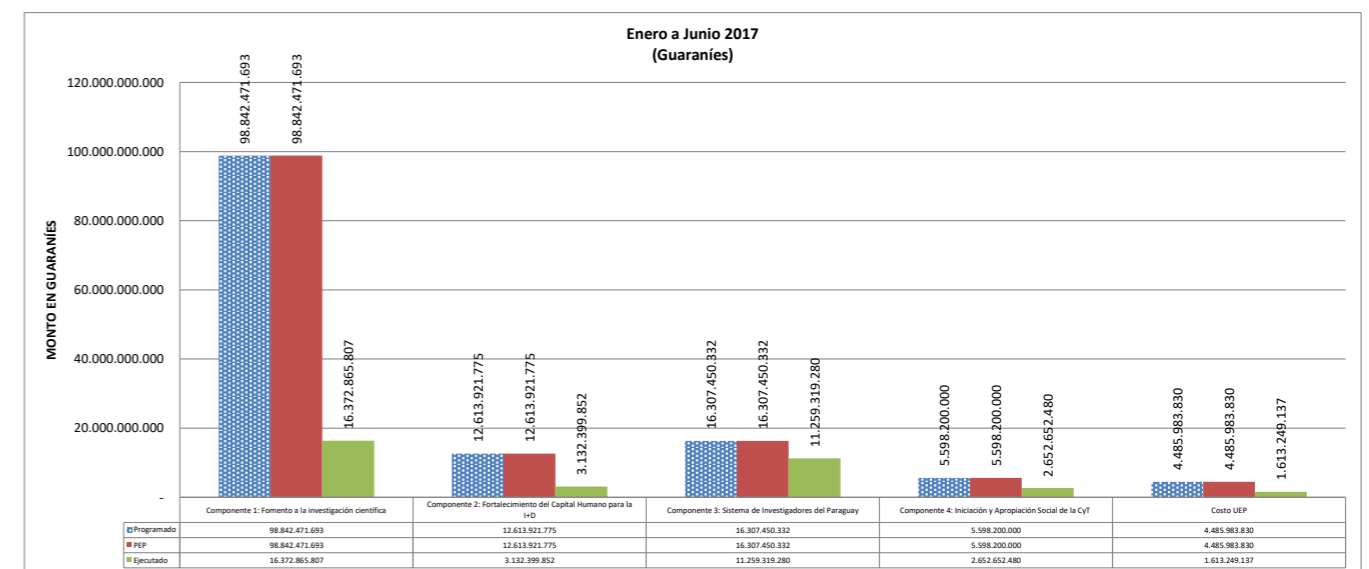
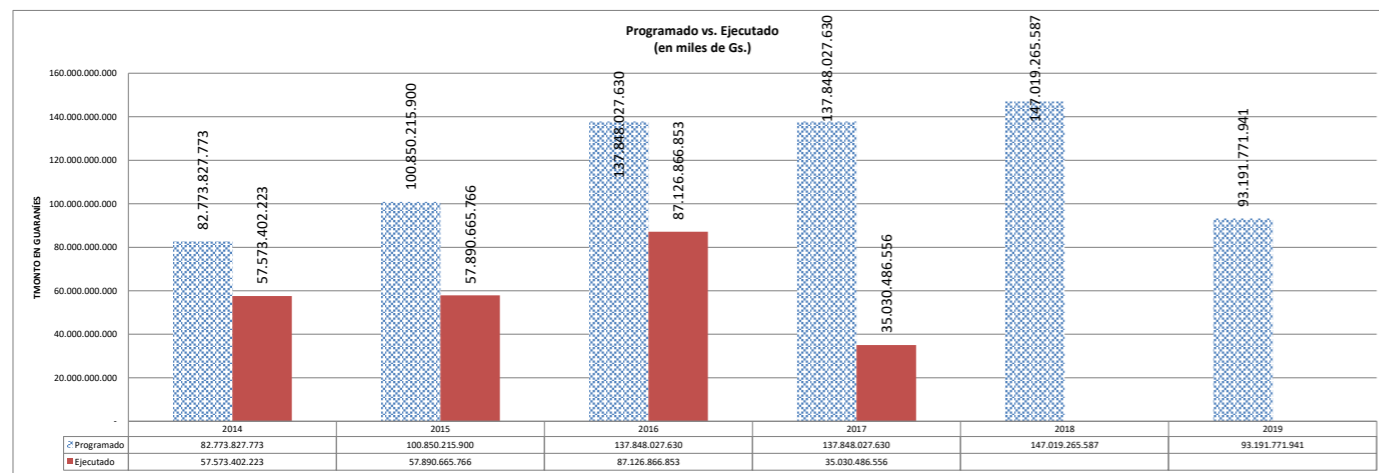

PARTE 7 - AVANCE FISICO (Productos Programados/Ejecutado)

FECHA DE ÚLTIMA DE ACTUALIZACIÓN	
30/6/2017	CONACYT

COMPONENTES	EDT	Productos	Unidad	Metas	P: Programado E: Ejecutado	Avance de los Productos										TOTAL	
						1	2	3	4	5	6						
						31/12/2014	30/6/2015	31/12/2015	30/6/2016	31/12/2016	30/6/2017	31/12/2017	30/6/2018	31/12/2018	30/6/2019		31/12/2019
Componente 1: Fomento a la Investigación Científica	1.1	Fondos Concursables de Proyectos I+D	proyectos	638	P	201		128		152		157					638
					E	140	201	1	2	177	32						553
	1.1.1	Fondos para eventos científicos emergentes	eventos	40	P					13		15		12			40
					E						11						11
	1.2	Fondos para la transferencia de resultados de investigación al sector privado y público	oficinas	10	P					5		5					10
					E						3						3
			patentes	20	P					9		8		3			20
					E												
	1.3	Fondo para fortalecimiento de infraestructura y equipamiento para Investigación	laboratorios	15	P					7				8			15
					E												0
1.4	Desarrollo del portal CICCO, para acceso a información científica y tecnológica.	portal	1	P	1											1	
				E	0	1										1	
1.5	Generación, medición y difusión de indicadores y estadísticas de ciencia y tecnología.	Informes	2	P	2											2	
				E	0			1	1							2	
Componente 2: Fortalecimiento del Capital Humano para la I+D	2.1	Proyectos de creación y fortalecimiento de maestrías y doctorados de excelencia.	programas	32	P	14				6					12	32	
					E	18	2	-1		1	5					25	
	2.2	Programa de vinculación de científicos y tecnólogos	incentivos	77	P			54							23	77	
					E	15	5	30	13	44	4					111	
2.3	Incentivos para la formación de docentes-investigadores en postgrados nacionales	personas	232	P	25		60		26						121	232	
				E			99	0	-5	-2						92	
Componente 3: Sistema de Investigadores del Paraguay	3.1	Programa Nacional de Incentivo del Investigador (PRONII)	investigadores	732	P	404		26		28		48			226	732	
					E		385	123	8	-1	-86					429	
	3.2	Programa de Repatriación y Radicación de Investigadores del Exterior (*)	investigadores	20	P			1				19				20	
					E												0
Componente 4: Iniciación y Apropiación Social de la Ciencia y Tecnología	4.1	Programa de Apropiación Social de la Ciencia y Tecnología	informe	1	P			1								1	
					E												0
	4.2	Formación docente para la investigación como estrategia de aprendizaje	docentes	150	P			30		30		30		30	30	150	
					E						56	70					126
	4.3	Programa Centros de Recursos de Aprendizaje para la Ciencia y la Tecnología	instituciones	500	P			50		150		150		150	0	500	
					E												0
	4.4	Comunicación y Periodismo Científico	concursos	5	P			1		1		1		1	1	5	
					E				1		2						3
4.5	Modelos para Espacios de CyT.	pilotos	4	P			1		1		1		1	0	4		
				E												0	
4.6	Ferias, Olimpiadas y concursos C&T	eventos	15	P	3		3		3		3		3	0	15		
				E	1	4		4	10	4						23	

PARTE B - EJECUCION FINANCIERA (Guaranies)

Table with columns: COMPONENTE, PRODUCTOS, INDICADORES, COSTO TOTAL (G.), DG / PGM, AVANCE FINANCIERO (Ejecución Acumulada en Guaranies) for years 2014, 2015, 2016, 2017, 2018, 2019, 2020, 2021, 2022, 2023, TOTAL. Includes sub-sections like Componente 1, Componente 2, Componente 3, Componente 4.

Observación: El total programado resultante de la suma de las columnas de programado anual no refleja correctamente el presupuesto vigente del proyecto que asciende a la suma de

Gs. 580.650.000.000, como consecuencia de que las ejecuciones interanuales (2014, 2015, 2016) no representan el 100% de lo programado; habiéndose reasignado el saldo no utilizado en

los siguientes ejercicios fiscales (2017, 2018, 2019). En este sentido se respeta el criterio de formulación del formato establecido por el CAFEI.

PARTE 9 - SEGUIMIENTO A PROCESOS

Componente	PRODUCTOS SEGÚN ML	Actividades Programadas	Acciones Realizadas	Problemas/ Dificultades	Acciones a ser implementadas	Responsable	Observaciones
Componente I: Fomento a la Investigación Científica	1.1. Financiamiento de Proyectos de I+D.	1.1.1 Proyectos de Investigación y Desarrollo (I+D).	<p>Proyectos de I+D - Convocatoria 2014</p> <p>Nº Plan General de Trabajo (PGT) recibido: 1 Nº PGTs con aprobación técnica: 1 Nº 1º Desembolso Realizado: 5; Nº 2º Desembolso Realizado: 17; Nº 3º Desembolso Realizado: 1 Nº 1º Informe Técnico Recibidos: 20; Nº 2º Informe Técnico Recibidos: 79; Nº 3º Informe Técnico Recibidos: 15; Nº Informe Final Recibidos: 2 Nº de Proyectos con Acta de Cierre firmado en el periodo: 4</p> <p>Rendiciones de Cuenta - Fondo CONACYT</p> <p>Nº 1º Rendición de Cuenta Recibidas: 26; Nº 2º Rendición de Cuenta Recibidas: 46; Nº 3º Rendición de Cuenta Recibidas: 72 Nº 4º Rendición de Cuenta Recibidas: 54; Nº 5º Rendición de Cuenta Recibidas: 34; Nº 6º Rendición de Cuenta Recibidas: 22 Nº 7º Rendición de Cuenta Recibidas: 8; Nº 8º Rendición de Cuenta Recibidas: 2</p> <p>Durante el semestre se contó con una cancelación de proyecto, según resolución de presidencia Nº 085/2017.</p> <p>Proyectos de I+D - Convocatoria 2015</p> <p>Nº Proyectos Adjudicados: 33 Nº PGTs con aprobación técnica y administrativa: 84 Nº Contratos Firmados: 61 Nº 1º Desembolso Realizado: 17 Nº 1º Informe Técnico Recibidos: 5</p> <p>Rendiciones de Cuenta - Fondo CONACYT</p> <p>Nº 1º Rendición de Cuenta Recibidas: 6</p> <p>Proyectos de I+D - Convocatoria 2017</p> <p>Se continúa desarrollando la Guía de Bases y Condiciones de la convocatoria. Se continúa desarrollando la Guía de Bases y Condiciones de la convocatoria. Objetivos: El 10/03/2017 se realizó el Taller de divulgación de mejoras a la Guía de Ejecución de proyectos de investigación, con la participación del equipo técnico y administrativo de proyectos de investigación adjudicados en las convocatorias 2014 y 2015.</p> <p>Programa Regional STIC-AmSud y MATH-AmSud - Convocatoria 2017</p> <p>Estado de la convocatoria: cerrado. Periodo de postulación: 15/12/2016 al 15/05/2017. No se recibieron postulaciones en esta convocatoria. Foros CYTED 2017</p> <p>Estado de la convocatoria: cerrado. Periodo de postulación: 15/02/2017 al 11/05/2017.</p> <p>Proyectos en Temas Estratégicos CYTED 2017</p> <p>Estado de la convocatoria: cerrado. Periodo de postulación: 15/02/2017 al 11/05/2017. Se contó con cuatro grupos paraguayos que superaron la etapa de elegibilidad (etapa realizada por CYTED) y sus postulaciones pasan a la fase de evaluación.</p> <p>Redes Temáticas CYTED 2017</p> <p>Estado de la convocatoria: cerrado. Periodo de postulación: 22/02/2017 al 27/04/2017.</p>	<p>-Tardía aprobación de los cambios realizados a la Guía de Ejecución de Proyectos de I+D por parte de las Instituciones Beneficiarias (IB). -La incorporación de los cambios realizados a la Guía de Ejecución de Proyectos de I+D en el sistema informático (SPI) requirió más tiempo de lo planificado. -Se cuenta con un gran número de solicitudes de adenda de ejecución de Proyectos de I+D - Convocatoria 2014. -Las IB públicas nuevamente presentan inconvenientes en la presentación y aprobación de sus PGTs, lo que ocasiona un bajo número de contratos firmados en Proyectos de I+D - Convocatoria 2015. Esta situación ocurre principalmente por dos motivos: 1) Adecuación del presupuesto del proyecto al Presupuesto General de la Nación (considerando el voto del presupuesto 2017); 2) La contratación de los RR.HH del proyecto siguiendo las directrices de la Secretaría de la Función Pública (SFP).</p>	<p>Fue realizado el taller de capacitación sobre la nueva Guía de Ejecución con las IB. Asimismo, los oficiales técnicos se comunican constantemente con los responsables de proyectos para aclaración de dudas. -Se conformó un equipo informático de trabajo específico para adecuar al SPI según los cambios dados en la Guía de Ejecución. A través del seguimiento constante a Proyectos de I+D - Convocatoria 2014, se solicita justificativos de adendas a las IB. -A través del seguimiento constante a Proyectos de I+D - Convocatoria 2015, se solicita justificativos de atrasos a las IB Públicas.</p>	Cynthia Delgado	Ninguna
			1.1.2 Fondos para Eventos Científicos (emergentes).	<p>Convocatoria 2016</p> <p>Fueron adjudicadas 11 propuestas de eventos científicos, según Resolución Nº 102/2017 y 120/2017. Nº de Contratos Firmados: 9</p> <p>Convocatoria 2017</p> <p>Estado de la convocatoria: abierto Periodo de Postulación: 01/06/2017 al 01/09/2017 Modalidad: ventanilla abierta</p>	Ninguna	Ninguna	Cynthia Delgado
	1.2 Fondos para Transferencia de Resultados de Investigación al Sector Privado y Público.	1.2.1 Fondos para la Creación de Oficinas de Transferencia de Tecnología y Resultados de la Investigación (OTRI).	<p>Convocatoria 2016</p> <p>Fueron adjudicadas 3 propuestas de OTRI, según Resolución Nº 101/2017. Asimismo, se trabajó en la Guía de Ejecución y el formato del contrato a ser utilizado, ambos documentos ya fueron aprobados.</p>	Ninguna	Ninguna	Cynthia Delgado	Ninguna
		1.2.2 Fondos para Protección y Gestión de la Propiedad Intelectual.	<p>Convocatoria 2016</p> <p>Fueron seleccionados 40 representantes de 11 instituciones para participación del "Taller Intensivo para el Desarrollo Acelerado de Patentes y Presentación de Conceptos Tecnológicos", realizado del 27/03/2017 al 31/03/2017. Los participantes del taller contaron con 90 días posteriores a la capacitación para presentar al CONACYT sus borradores de solicitudes de patentes. Se ha recibido en total 44 borradores. Asimismo, el Banco de Desarrollo de América Latina (CAF) realizará otro taller en el país e invito al CONACYT a postular participantes.</p>	Ninguna	Ninguna	Cynthia Delgado	Ninguna
	1.3 Fondo para Fortalecimiento de Infraestructura y Equipamiento para la Investigación.	Laboratorios Fortalecidos y Equipados. Línea de base diseñada.	<p>Convocatoria 2016</p> <p>Fueron evaluadas las 58 postulaciones recibidas, en el mes de julio se tendrá el listado final de adjudicados. Relevamiento y construcción de una línea de base de equipos dedicados a la Investigación científica y tecnológica del Paraguay El trabajo ha sido finalizado. La cantidad registrada de unidades informantes para este relevamiento fue de 489, los tipos de instituciones fueron Organismos Sin Fines de Lucro, Universidades Públicas, Organismos Públicos, Universidades Privadas, Organismos Privados con Fines de Lucro (Empresas), Entidades Binacionales, Institutos Superiores Privados y Públicos. El relevamiento de datos se desarrolló durante octubre 2016 y febrero 2017. De las 489 unidades de investigación incluidas en el relevamiento de datos, 440 fueron efectivamente relevadas, 33 unidades registradas no completaron el formulario debido a que están inactivas en cuanto a Investigación y Desarrollo (I+D). Por último, 16 unidades registradas no han participado del relevamiento, no se obtuvo respuesta alguna por parte de los responsables de las unidades. Se está organizando la presentación de resultados del relevamiento, para el próximo trimestre.</p>	<p>El proceso de evaluación se extendió, debido a que fue requerido mayor tiempo de análisis de las propuestas recibidas, para finalmente obtener el número de adjudicados.</p>	<p>Se realizaron varias reuniones y comunicación constante con el evaluador contratado. Asimismo, se solicitó al evaluador una ampliación de su informe. Igualmente, se realizaron presentaciones detalladas a los miembros de la C3P y Consejo del CONACYT, para contextualizar y justificar los resultados obtenidos.</p>	Cynthia Delgado	Ninguna
1.4 Acceso a Información Científica y Tecnológica: Portal CICC0.	Acceso y usos de los servicios del portal.	<p>Portal CICC0 en funcionamiento</p> <p>Portal CICC0 en funcionamiento Usuarios registrados: 44.795 Capacitaciones realizadas: 306 Personas capacitadas: 10.823 Búsquedas realizadas: 21.969.868 Artículos descargados a texto completo: 146.145 Libros electrónicos descargados: 20.590</p>	Ninguna	Ninguna	Cynthia Delgado	Ninguna	
1.5 Generación, Medición y Difusión de Indicadores y Estadísticas de Ciencia y Tecnología.	Generación de informes con los resultados de las encuestas.	Fue firmado el Convenio Nº 2/2017 con la Organización de Estados Iberoamericanos (OEI) referente al relevamiento de datos para la construcción de Indicadores de Actividades Científicas y Tecnológicas (ACT) 2016.	Demora para transferir fondos a la OEI debido a que el Documento de Reprogramación de Fondos de PROCENCIA aún no se encuentra aprobado por el Consejo del FEEI	Se realiza el seguimiento correspondiente a la propuesta enviada al FEEI, para obtener la aprobación en la brevedad posible.	Nathalie Alderete	Ninguna	

Componente	PRODUCTOS SEGÚN ML	Actividades Programadas	Acciones Realizadas	Problemas/ Dificultades	Acciones a ser implementadas	Responsable	Observaciones
Componente II: Fortalecimiento del Capital Humano para la I+D	2.1. Financiamiento de Maestrías y Doctorados Nacionales, orientados a la Formación de Investigadores	Programas de posgrados adjudicados.	<p>Convocatoria 2013-2014 N° Contratos Vigentes: 18. N° 2° Informe Técnico Semestral aprobados: 11 N° 3° Informe Técnico Semestral aprobados: 2 Visitas de monitoreo realizadas: 16 Visitas de monitoreo pendientes: 2 Adendas solicitadas: 8 adendas para extensión del plazo de ejecución Adendas firmadas: 3 adendas para extensión del plazo de ejecución 1° Desembolso recibido: 18 2° Desembolso recibido: 6</p> <p>Convocatoria 2016 N° de Programas Adjudicados: 5. (Total programas Conv.2016: 7) Programas con verificación técnica finalizada: 3 Programas con verificación administrativa finalizada: 2 Programas con habilitación del CONES: 1 Programas pendientes de remisión al CONES: 1 Lanzamiento de Guía de Ejecución 2016 para programas de posgrados para entidades públicas y privadas</p> <p>Convocatoria 2017 Lanzamiento de convocatoria. Talleres de postulación: 2 Taller de difusión: 1</p>	<p>Convocatoria 2013-2014 -Conflictos internos en facultades de la UNA, ha afectando el desarrollo de algunos programas de posgrado. -Entrega de Informes semestrales fuera del periodo establecido -Devolución de los ajustes solicitados fuera del plazo acordado Convocatoria 2016 -Programas no cuentan con habilitación del CONES</p>	<p>Convocatoria 2013-2014 -Se adelantó plazo de ejecución de FIUNA -Seguimiento diario y constante -Notificación verbal y escrita por parte de Coordinación de Componente y Presidencia Convocatoria 2016 -Solicitud de informe a CONES acerca de situación de programas presentados que no cuentan con habilitación. -Firma de convenio con el CONES para priorizar la habilitación de los programas adjudicados por el CONACYT</p>	Paz Bareiro	Ninguna
	2.2. Financiamiento de Incentivos para la Excelencia en Investigación y Desarrollo.	2.2.1 Incentivos para la Formación de Investigadores en Posgrados Nacionales.	<p>Convocatoria 2015 Todos los becarios fueron objeto de control y aprobación de informes semestrales. Desembolsos efectuados: 100% de desembolsos efectuados. Contratos rescindidos: 2 Total de becarios al finalizar el primer trimestre de 2017: 92. Adendas para extensión del plazo de vigencia de contrato en proceso: 5</p>	Retrasos en los pagos desde la implementación del uso de las tarjetas de débito desde el mes de agosto.	El procedimiento establecido fue el pago por mes vencido, el cual es adjudicado directamente a la cuenta del beneficiario a través de las tarjetas de débito del BNF	Paz Bareiro	Se está trabajando en los ajustes al formato de Informe Semestral entregado por cada becario.
	2.2.2 Financiamiento para la Vinculación de Científicos y Tecnólogos.	2.2.2 Financiamiento para la Vinculación de Científicos y Tecnólogos.	<p>Convocatoria 2015 A la espera de aprobación final: 4. Convocatoria 2016 N° Estancias culminadas: 5 N° Estancias en proceso: 3, a ser adendadas. Convocatoria 2017 12 postulaciones admitidas 16 postulaciones abiertas 4 contratos firmados 1 Resolución de adjudicación firmada.</p>	Retraso en el desembolso del monto adjudicado	<ul style="list-style-type: none"> - Seguimiento diario y constante. - Notificación verbal y escrita por parte de la Coordinación del Componente y Presidente si corresponde. - Establecimiento de calendario de pagos (3 semanas) 	Paz Bareiro	Se cuenta con profesionales trabajando con el Componente 2
	2.3 Diseño de un Programa para Formación de Investigadores en el Extranjero.	Llamado a consultoría para el diseño de un programa para la formación de investigadores en el extranjero.	Ninguna.	Ninguna.	Ninguna.	Paz Bareiro	La instalación en el país de las Becas Carlos Antonio López (BECA) permite cubrir las metas establecidas en esta actividad.
	2.4 Diseño de un programa de Internacionalización de la educación superior	Programa de Internacionalización de la educación superior	Ninguna.	Ninguna.	Ninguna.	Paz Bareiro	La actividad no será realizada. Se financiaron estancias de internacionalización.
Componente III: Sistema	3.1 Programa Nacional de Incentivo al Investigador (PRONII).	Investigadores categorizados.	<p>Convocatorias 2011 - 2013 - 2015 En enero corrieron convocatorias de Evaluación de Permanencia de Candidatos (Conv 2015) y Nivel I (Conv 2013), así como Intermedia de Nivel I (Conv 2015). En febrero las Comisiones Técnicas elevaron su dictamen. En marzo la Comisión de Selección culminó sus trabajos. En abril la Comisión Científica Honoraria elevó su dictamen. Se publicó la Resolución N° 186 con la lista de investigadores. Existen actualmente 45 casos que están siendo reconsiderados a pedido de los interesados. En junio el Tribunal de Alzada para analizar estas reconsideraciones se conformó (Resolución N° 253) y se espera el fin de estos trabajos para fines de julio.</p>	Cambio de sistema de liquidación (por vía SAP)	Se cargaron datos en el sistema informático y se remitió a Administrativo	Ramón Iriarte	Ninguna

Componente	PRODUCTOS SEGÚN ML	Actividades Programadas	Acciones Realizadas	Problemas/ Dificultades	Acciones a ser implementadas	Responsable	Observaciones
de Investigadores del Paraguay	3.2 Programa de Repatriación y Radicación de Investigadores del Exterior.	Investigadores repatriados.	Convocatoria 2016 Se realizaron ajustes a la Guía de Bases y Condiciones sobre nivel requerido para repatriación. Se elaboró una Guía de Procedimientos Evaluativos para el programa. Se recibieron 4 postulaciones: 1 de nivel III, 3 de investigadores no categorizados en PRONII. Estos 3 perfiles actualmente serán incorporados al programa PRONII como Investigadores Asociados, no así a Repatriación y Radicación. El investigador aceptado (de Nivel III), una vez radicado al país, debe solicitar su paso de categoría (de Asociado a Activo). La propuesta institucional fue evaluada (Perfil, Pertinencia, Capacidad Administrativa e Infraestructura) excepto por un tópico, el cual está en proceso de evaluación (Plan de Trabajo).	- El nivel de categorización exigido al Investigador para ser repatriado o radicado es muy alto según las Instituciones y los propios investigadores interesados en el programa. - No se cuenta con una red de contacto entre investigadores extranjeros e institución local.	- Se analizó la Guía de Bases y Condiciones, para ajustar el nivel de categorización exigido. Se analizó la posibilidad de establecer bases de datos de investigadores en el extranjero y de universidades y centros de investigación paraguayos en el CONACYT para instalar "enlaces" entre ambas instancias.	Ramón Iriarte	Ninguna
Componente IV: Iniciación y Apropiación Social de la C&T	4.1 Diseño del Programa de Apropiación Social de la CyT	Línea base diseñada	Ninguna.	Ninguna.	Ninguna.	José Schwartzman	Esta línea se ha trabajado de manera transversal con las demás líneas que conforman el Componente IV. Se ha incorporado aspectos de Apropiación Social de la CyT en la Cátedra CTS, en componentes del Centro de Recursos de Aprendizaje y en Comunicación y Periodismo Científico.
	4.2 Formación Docente para la Investigación como Estrategia de Aprendizaje.	Docentes formados a través de la cátedra CTS.	Cátedra CTS - Primera Edición El 30/06/2017 se llevó a cabo el acto de entrega de diplomas a los egresados, en el salón auditorio Josefina Plá de la Universidad Autónoma de Asunción. Cátedra CTS - Segunda Edición Fueron adjudicadas 70 personas (57 docentes y 13 técnicos). Las clases iniciaron el 30/01/2017 y continúan en desarrollo. Se han realizado seis seminarios internacionales durante el periodo: 1. Educación, ciencia y valores- el aula como comunidad de investigación solidaria: contó con 152 asistentes, fue realizado el 31/01/2017. 2. Educación, CTS y las cuestiones contemporáneas, técnicas y humanas: contó con 138 asistentes, fue realizado el 21/02/2017. 3. Políticas de ciencia y tecnología desde un enfoque CTS: indicadores, riesgos y oportunidades: contó con 157 asistentes, fue realizado el 14/03/2017. 4. Transformar la institución educativa: La mirada, el espacio, los vínculos: contó con 180 asistentes, fue realizado el 04/04/2017. 5. La participación de los estudiantes en los procesos de investigación de la Educación CTS: contó con 138 asistentes, fue realizado el 09/05/2017. 6. Innovación, Economía y Desarrollo: reflexiones desde el Convento Latinoamericano: contó con 201 asistentes, fue realizado el 06/06/2017. Asimismo, se desarrollaron seis talleres de formación de formadores: Módulo 1. Realizado en fecha 03/02/2017, participaron 18 personas Módulo 2. Realizado en fecha 24/02/2017, participaron 10 personas Módulo 3. Realizado en fecha 17/03/2017, participaron 19 personas Módulo 4. Realizado en fecha 07/04/2017, participaron 17 personas Módulo 5. Realizado en fecha 12/05/2017, participaron 12 personas Módulo 6. Realizado en fecha 09/06/2017, participaron 13 personas Cátedra CTS - Tercera Edición - Itapúa Estado de la convocatoria: abierto Periodo de postulación: 10/04/2017 al 10/07/2017	Ninguna.	Ninguna.	Paz Bareiro	Ninguna
	4.3 Programa Centros de Recursos de Aprendizaje para la Ciencia y la Tecnología.	Accesos a los Recursos Virtuales para el Aprendizaje (REVA).	El lanzamiento oficial del portal fue realizado el 20/04/2017 a las 09:30 hs. en el Carmelitas Center. Las estadísticas de la plataforma indican que durante el periodo se han realizado 1.470.274 consultas y 22.826 descargas a texto completo. Asimismo, el equipo técnico de CONACYT ha realizado varias capacitaciones respecto al uso del portal: Marzo 2017: se ha capacitado a 146 personas. Abril 2017: se ha capacitado a 63 personas. Mayo 2017: se ha capacitado a 639 personas. Junio 2017: se ha capacitado a 167 personas. Igualmente, el equipo técnico de REVA (Infolink Limitada) visitó en el periodo a 76 instituciones y capacitó a 1.920 personas.	Ninguna.	Ninguna.	Paz Bareiro	Ninguna
	4.4 Concursos de Comunicación y Periodismo Científico.	Concurso de Comunicación y Periodismo Científico.	Fue realizada una video conferencia con representantes técnicos de los países miembros de la Reunión Especializada de Ciencia y Tecnología del Mercosur (RECTY). El tema seleccionado para el premio 2017 fue "Tecnologías para la Economía del Conocimiento". Talleres de divulgación científica La actividad se llevará a cabo desde el lunes 17 hasta el viernes 21 de julio, en la Sala Luis H. Berganza del CONACYT. El taller está a cargo de los miembros del equipo The Big Vin - Científicos Sobre Ruedas (España) y está dirigido a profesores, tutores, estudiantes, expositores, empresarios, periodistas, comunicadores, investigadores, gerentes y profesionales que se desenvuelven en las actividades de Ciencia y Tecnología.	Ninguna	Ninguna	José Schwartzman	Ninguna
	4.5 Apoyo a Ferias, Olimpiadas y Concursos de Ciencias.	Auspicios para la participación en ferias y olimpiadas de CyT.	Actividades Expo MIRA 2017: se firmó el acuerdo específico con la OEI. Fue realizado el Concurso de Ideas y Diseño del Stand de CONACYT así como también el llamado a contratación para montaje del stand. Premio Nacional de Ciencias Pierre et Marie Curie 15ª Edición: fue lanzado el 07/06/2017 en el local de la Sala Molere de la Alianza Francesa. En el mismo día, se hizo entrega del Premio Marie Curie de la edición 2016. Apoyos Económicos Durante el periodo se realizaron tres desembolsos correspondientes a la Asociación Paraguaya de Incubadoras de Empresas y Parques Tecnológicos, la Sociedad Científica del Paraguay y la Sociedad de Estudios Astronómicos.	Ninguna	Ninguna	José Schwartzman	Ninguna
	4.6 Diseño de Espacios y Museos de Ciencia y Tecnología.	Consultoría para el diseño del modelo de espacios interactivos para CyT.	Ninguna.	Ninguna.	Ninguna	Ninguna	José Schwartzman
FECHA DE ÚLTIMA ACTUALIZACIÓN							
Informe correspondiente al Primer Semestre del 2017		Del 01/01 al 30/06/2017					

PARTE 10 - LECCIONES APRENDIDAS

1. Gestión de Recursos Humanos

- a.- Identificar más alternativas de incentivos no monetarios para seguir recompensando el desempeño de los miembros del equipo.
- b.- Elaborar un plan de trabajo que acompañe los perfiles genéricos para minimizar las incertidumbres generadas por los mismos.
- c.- Mejorar el proceso de acompañamiento en la ejecución de concursos por parte de los responsables del programa y el comité.
- d.- La credibilidad de los procesos de concursos genera confianza en las personas y los resultados emitidos por la Secretaría de la Función Pública en el otorgamiento de la Certificación del Debido Proceso son favorables.
- e.- Las condiciones físicas de trabajo requieren mejoramiento (líneas telefónicas en especial) para el correcto desarrollo de tareas asignadas.

2. Gestión de Recursos Financieros / Presupuestarios

- a. Adecuación de las guías de ejecución con las instituciones beneficiarias adjudicadas para facilitar la ejecución de los proyectos del programa (guías de ejecución diferenciadas para los sectores público y privado).

3. Gestión de Comunicación entre involucrados

- a.- Actualización constante del Sistema Único de Mesa de Entrada (SUME) y del Sistema de Postulación a Instrumentos (SPI).
- b.- Fortalecer el sistema de comunicación interna para la difusión con tiempo y efectiva de las actividades programadas (convocatorias, concursos, encuestas, entre otros).
- c.- Mejorar el plan diseñado y ejecutado de comunicación para el programa.

4. Gestión de Adquisiciones / Operativa

- a.- Ninguna.

5. Otros

- a. El perfil del evaluador económico de proyectos de I+D debe incorporar la evaluación de los Planes Generales de Trabajo presentados (PGTs), lo que permitiría acelerar los procesos.

FECHA DE ULTIMA DE ACTUALIZACIÓN

30/06/2017

CONACYT

PARTE 11 - Proyectos de Investigación y Desarrollo (I+D) - Componente 1

Total Meta Programa:	638	€ 334.667.832.549	FECHA DE ULTIMA DE ACTUALIZACIÓN
Total Adjudicado:	553	€ 209.077.851.895	30/6/2017
Proyectos Asociativos:	121	€ 95.727.674.505	CONACYT
Proyectos Institucionales:	216	€ 77.552.789.859	
Proyectos de Iniciación de la Investigación:	131	€ 11.344.355.501	
Proyectos de Ciencia, Tecnología y Sociedad:	81	€ 24.237.443.230	
Otros Proyectos:	4	€ 215.588.800	
Proyectos con Resolución de Renuncia-Cancelación:	20	€ 9.218.807.455	
Saldo Meta:	85	€ 125.589.980.654	
OG-PGN	839		

Observación: Durante el primer semestre del 2017 se contó con 33 adjudicaciones correspondientes a la convocatoria 2015 de proyectos de I+D. Respecto a la convocatoria 2014, se contó con una cancelación de proyecto.

Nº	Código	Modalidad	Nombre del Proyecto	Nombre Institución Beneficiaria (IB)	Área de la Ciencia	Nº Resolución Adjudicación	Monto Adjudicado G.	Convocatoria	Nº Resolución Renuncia-Cancelación
1	14-INV-001	Asociativo	Estudio del proceso de industrialización de nueces de macadamia, con calidad de exportación.	Fundación Facultad de Ciencias Químicas	Ciencias Agropecuarias	437/2014	900.000.000	2014	
2	14-INV-005	Asociativo	Análisis diagnóstico de la cadena productiva de madera con fines industriales y energéticos oriundas de plantaciones forestales del Paraguay	Federación Paraguaya de Madereros	Ciencias Agropecuarias	127/2015	806.000.000	2014	
3	14-INV-007	Asociativo	Diagnóstico de la Agricultura Familiar y el Agronegocio para el desarrollo e implementación	Gobernación de Itapúa	Ciencias Agropecuarias	437/2014	705.000.000	2014	
4	14-INV-008	Asociativo	Relación entre el estado de conservación de los humedales y la aparición de Biomphalaria tenagophila, vector transmisor del Schistosoma mansoni causante de la esquistosomiasis, enfermedad endémica en el Paraguay y la región	Organización Mundial de Conservación (WWWF PARAGUAY)	Ciencias Agropecuarias	127/2015	660.364.900	2014	
5	14-INV-009	Asociativo	Mapeo fitosanitario y diseño de alternativas de control biológico para la producción agroecológica en comunidades campesinas e indígenas del Paraguay	Centro de Estudios e Investigaciones de Derecho Rural y Reforma Agraria - CEIDRA	Ciencias Agropecuarias	95/2015	890.000.000	2014	
6	14-INV-011	Asociativo	Mejoramiento de la calidad de la carne de cerdo a través de la suplementación del balanceado con la incorporación de la hierba medicinal "burrito" (Aloisya polistachia)	Fundación José Cardijn	Ciencias Agropecuarias	95/2015	753.070.000	2014	481/2016
7	14-INV-013	Asociativo	Impacto de la aplicación de riego por Mini Pivot Central al rendimiento de cultivos selectos en la agricultura familiar paraguaya.	Universidad San Carlos - USC	Ciencias Agropecuarias	95/2015	361.067.872	2014	
8	14-INV-015	Asociativo	Establecimiento y fortalecimiento de un Centro de Semillas de especies forestales nativas del Bosque Atlántico del Alto Paraná.	Fundación Moisés Bertoni - FMB	Ciencias Agropecuarias	127/2015	825.000.000	2014	
9	14-INV-022	Asociativo	Valoración de la actividad biológica de nuevas formulaciones farmacéuticas de nifurtimox y anfotericina B	Fundación Moisés Bertoni - FMB	Ciencias Médicas y de la Salud	437/2014	796.850.000	2014	
10	14-INV-023	Asociativo	Prevalencia nacional de anemia en lactantes de 6 a 24 meses de edad	Instituto de Desarrollo	Ciencias Médicas y de la Salud	95/2015	895.850.000	2014	481/2016
11	14-INV-025	Asociativo	Establecimiento de la toxicidad aguda, el efecto analgésico, antiinflamatorio y antibacteriano del extracto hidroalcohólico de Begonia cucullata Willd. var. cucullata (Begoniaceae) (agrill) en ratones.	Universidad Nacional de Itapúa - UNI	Ciencias Médicas y de la Salud	95/2015	583.954.454	2014	
12	14-INV-026	Asociativo	Estudio Comparativo de la Reacción de Mantoux con la Determinación del Interferon Gamma en Pacientes con VIH-SIDA para el Diagnóstico de Tuberculosis Latente (TBL)	Instituto de Medicina Tropical	Ciencias Médicas y de la Salud	127/2015	848.384.767	2014	
13	14-INV-027	Asociativo	Perfil de resistencia del virus de inmunodeficiencia adquirida en Paraguay	Instituto de Medicina Tropical	Ciencias Médicas y de la Salud	127/2015	831.375.000	2014	
14	14-INV-028	Asociativo	Factores de virulencia de Estafilococos Coagulasa-negativos de la microbiota ocular por métodos genotípicos (genes ica, atlE, pvl y mec A) y fenotípicos en pacientes sometidos a cirugía de catarata y su rol en las complicaciones infecciosas	Universidad Nacional de Asunción - UNA	Ciencias Médicas y de la Salud	95/2015	304.765.000	2014	
15	14-INV-029	Asociativo	Efecto de los factores de virulencia -producción de biofilm y metilicina resistencia (genes ica, atlE y mecA) de Staphylococcus epidermidis sobre la gravedad de endoftalmitis inducida experimentalmente en conejos	Universidad Nacional de Asunción - UNA	Ciencias Médicas y de la Salud	95/2015	282.885.000	2014	
16	14-INV-030	Asociativo	Presencia de antibióticos y determinación de micotoxinas en leche fluida pasteurizada consumida en el Paraguay	Instituto de Desarrollo	Ciencias Médicas y de la Salud	95/2015	774.500.000	2014	
17	14-INV-031	Asociativo	Caracterización de la Yerba Mate elaborada y envasada en el territorio nacional en relación a especies micotoxigénicas y aflatoxigénicas	Instituto de Desarrollo	Ciencias Médicas y de la Salud	85/2015	899.665.000	2014	
18	14-INV-035	Asociativo	Determinación de la influencia del extracto bruto y de la saponina esteroideal nuatigenina-3-O-β-chacotiosa aislada de Solanum sisymbriifolium Lam. (Nuati pytä) sobre la hipertensión inducida por L-NAME en ratas.	Universidad Nacional de Asunción - UNA	Ciencias Médicas y de la Salud	437/2014	731.600.000	2014	
19	14-INV-036	Asociativo	Estudio multicéntrico de Tamizaje y triage de cancer de cuello uterino con pruebas del virus del papiloma humano	Universidad Nacional de Asunción - UNA	Ciencias Médicas y de la Salud	437/2014	899.158.500	2014	
20	14-INV-037	Asociativo	Detección precoz de insectos vectores de la enfermedad de Chagas mediante trampas cebadas con sistemas automatizados y de lenta liberación	Centro para el Desarrollo de la Investigación Científica - CEDIC	Ciencias Médicas y de la Salud	437/2014	900.000.000	2014	
21	14-INV-039	Asociativo	Biomarcadores Genéticos y no Genéticos de susceptibilidad a padecer enfermedades inmunomediadas	Laboratorio Curie	Ciencias Médicas y de la Salud	437/2014	897.761.717	2014	
22	14-INV-042	Asociativo	Evaluación de la Exposición ambiental y ocupacional a Campos Electromagnéticos en Paraguay	Ministerio de Salud Pública y Bienestar Social - MSPyBS	Ciencias Médicas y de la Salud	437/2014	383.000.000	2014	
23	14-INV-044	Asociativo	Factibilidad de implementación de un sistema electrónico de recolección de datos para los servicios públicos de salud mental en Paraguay	Universidad Católica Nuestra Señora de la Asunción - UCA	Ciencias Médicas y de la Salud	127/2015	818.000.000	2014	
24	14-INV-046	Asociativo	Caracterización de los tipos de aflatoxinas y hongos aflatoxigénicos presentes en yerba mate elaborada (Ilex paraguariensis)	Universidad Nacional de Asunción - UNA	Ciencias Naturales y Exactas	437/2014	796.684.960	2014	
25	14-INV-047	Asociativo	Dosimetría Biológica basada en los test del cometa y micro-núcleos de pacientes expuesto a Iodoterapia en tratamientos con Medicina Nuclear.	Universidad Nacional de Asunción - UNA	Ciencias Naturales y Exactas	437/2014	221.000.000	2014	
26	14-INV-048	Asociativo	Evaluación de la vulnerabilidad y la capacidad para enfrentar a los desafíos y oportunidades del cambio climático en Paraguay	Instituto de Desarrollo	Ciencias Naturales y Exactas	127/2015	799.800.000	2014	

Nº	Código	Modalidad	Nombre del Proyecto	Nombre Institución Beneficiaria (IB)	Área de la Ciencia	Nº Resolución Adjudicación	Monto Adjudicado G.	Convocatoria	Nº Resolución Renuncia-Cancelación
27	14-INV-050	Asociativo	situación de los desechos de Aparatos ELECTRONICOS (computadoras y celulares y accesorios) obsoletos en el Paraguay y la Gestión para el reuso, recolección selectiva, tratamiento, recuperación de residuos y destino final con minimización de pasivos ambientales.	Universidad Católica Nuestra Señora de la Asunción - UCA	Ciencias Naturales y Exactas	437/2014	895.000.000	2014	
28	14-INV-051	Asociativo	Efectos de la tala selectiva en la estructura de la vegetación y de la comunidad de aves y la herpetofauna del Bosque Atlántico del Paraguay	Asociación Pro Cordillera San Rafael	Ciencias Naturales y Exactas	95/2015	737.590.000	2014	481/2016
29	14-INV-052	Asociativo	La salud de los ecosistemas, transmisión de enfermedades y alteración del hábitat en la Reserva de Biosfera del Bosque Mbaracayú, Dpto. Canindeyú, Paraguay.	Fundación Moisés Bertoni - FMB	Ciencias Naturales y Exactas	95/2015	855.000.000	2014	
30	14-INV-053	Asociativo	Redefiniendo los límites del Lago Ypoa	Fundación Moisés Bertoni - FMB	Ciencias Naturales y Exactas	127/2015	863.000.000	2014	
31	14-INV-054	Asociativo	sistema de Información para la adaptación a eventos climáticos extremos en los sectores; agropecuario, hidrología y salud	Guyra Paraguay - GP	Ciencias Naturales y Exactas	127/2015	760.752.800	2014	
32	14-INV-056	Asociativo	Mejorando el proceso de desarrollo de software: propuesta basada en MDD	Universidad Católica Nuestra Señora de la Asunción - UCA	Ciencias Naturales y Exactas	127/2015	789.993.000	2014	
33	14-INV-058	Asociativo	Contribución al conocimiento de la biología de Bulnesia sarmientoi (palo santo) como base para la planificación de la conservación de los rodales puros o palosantales aún existentes en la Región Occidental del Paraguay.	Asociación para la Conservación de la Vida Silvestre	Ciencias Naturales y Exactas	95/2015	570.237.300	2014	
34	14-INV-059	Asociativo	Evaluación de la viabilidad de diversas técnicas para la disminución de conflictos entre jaguares y ganado vacuno como estrategia de conservación de la especie Panthera onca.	Asociación para la Conservación de la Vida Silvestre	Ciencias Naturales y Exactas	95/2015	446.046.300	2014	
35	14-INV-060	Asociativo	Los mamíferos del Chaco y el desarrollo económico: patrones, perspectivas y sustentabilidad del sistema.	Guyra Paraguay - GP	Ciencias Naturales y Exactas	127/2015	791.106.363	2014	
36	14-INV-061	Asociativo	Fitorremediación de cromo en efluentes de Curtiembres evaluada mediante bioensayos de toxicidad y genotoxicidad.	Universidad Nacional de Asunción - UNA	Ciencias Naturales y Exactas	250/2015	793.000.000	2014	
37	14-INV-062	Asociativo	Estudio de la topología del ADN durante la replicación y diferenciación celular y su interacción con inhibidores de topoisomerasas empleados como antibióticos y en mioterapia del cáncer	Universidad Nacional de Asunción - UNA	Ciencias Naturales y Exactas	127/2015	565.000.000	2014	
38	14-INV-063	Asociativo	Visión de Biodiversidad Nacional y Evaluación Ecoregional: La ecología al servicio de las decisiones de conservación y análisis de la fragmentación de los hábitats.	Guyra Paraguay - GP	Ciencias Naturales y Exactas	127/2015	813.745.000	2014	
39	14-INV-064	Asociativo	Evaluación del impacto de agroquímicos en la biodiversidad y el agua en el Área de Reserva para Parque Nacional San Rafael y su zona de amortiguamiento	Asociación Pro Cordillera San Rafael	Ciencias Naturales y Exactas	95/2015	868.606.000	2014	481/2016
40	14-INV-065	Asociativo	Estudio de los Recursos Fitogenéticos del Paraguay, con énfasis en los "parientes silvestres" de especies de importancia económica para la agricultura y la biotecnología	Fundación Moisés Bertoni - FMB	Ciencias Naturales y Exactas	437/2014	756.420.000	2014	
41	14-INV-067	Asociativo	Caracterización de Hongos Comestibles, Tóxicos y Medicinales de la Estación Biológica Tres Gigantes - Pantanal	Universidad Nacional de Asunción - UNA	Ciencias Naturales y Exactas	250/2015	718.441.572	2014	
42	14-INV-069	Asociativo	Efectos teratogénicos y tóxicos, en modelos biológicos e in vitro, de plantas medicinales utilizadas por pobladores de una comunidad del Paraguay	Universidad Nacional de Asunción - UNA	Ciencias Naturales y Exactas	437/2014	600.000.000	2014	
43	14-INV-070	Asociativo	Cálculo de la magnitud del aborto inducido en el Paraguay	Centro Paraguayo de Estudios de Población	Ciencias Sociales	437/2014	422.124.026	2014	
44	14-INV-071	Asociativo	Diagnóstico del perfil socio-económico y expectativas de la juventud paraguaya	Secretaría Nacional de la Juventud	Ciencias Sociales	127/2015	674.000.000	2014	
45	14-INV-073	Asociativo	Estudio sobre la práctica pedagógica centrada en la comunicación en aulas de sexto grado en Paraguay	Instituto de Desarrollo	Ciencias Sociales	437/2014	880.000.000	2014	
46	14-INV-074	Asociativo	Medición del impacto del proyecto "Atención educativa oportuna para el desarrollo integral de niños y niñas de 3 años" período 2014-2016	Universidad Iberoamericana	Ciencias Sociales	127/2015	885.630.000	2014	
47	14-INV-075	Asociativo	Investigación para la Paz, Estudio sobre percepción y abordaje de conflicto social multietnicidad en el Chaco Central Paraguayo para propuesta de Políticas Públicas de convivencia Pacífica.	Universidad Católica Nuestra Señora de la Asunción - UCA	Ciencias Sociales	127/2015	577.250.000	2014	
48	14-INV-078	Asociativo	Características de la violencia de género ejercido contra la mujer en Paraguaya (2010-2013)	Asociación "Fundación Justicia y Género Paraguay, Cono Sur"	Ciencias Sociales	95/2015	855.000.000	2014	
49	14-INV-079	Asociativo	Diseño, aplicación experimental y evaluación de una Propuesta innovadora de Actualización en Educación Matemática para Docentes de 1º a 6º grado de la EEB	Organización Multidisciplinaria de Apoyo a Padres y Alumnos	Ciencias Sociales	437/2014	898.887.500	2014	
50	14-INV-083	Asociativo	La escuela frente a la inclusión digital en el aprendizaje de niñas y niños: La experiencia de UCPN en Caacupé	Instituto de Desarrollo	Ciencias Sociales	437/2014	721.625.000	2014	481/2016
51	14-INV-084	Asociativo	Producción y caracterización de espumas cerámicas (scaffolds) de hidroxiapatita para aplicaciones en regeneración ósea.	Universidad Nacional de Asunción - UNA	Ingenierías y Tecnologías	127/2015	577.700.000	2014	
52	14-INV-085	Asociativo	Caracterización experimental y numérica del comportamiento elastoplástico con daño isotrópico de suelos granulares mejorados con fibras	Universidad Nacional de Asunción - UNA	Ingenierías y Tecnologías	127/2015	880.000.000	2014	
53	14-INV-086	Asociativo	Determinación de parámetros de resistencia y durabilidad de suelos típicos del chaco paraguayo estabilizado con adiciones para su utilización como material de pavimentación	Universidad Nacional de Asunción - UNA	Ingenierías y Tecnologías	437/2014	880.000.000	2014	
54	14-INV-087	Asociativo	Evaluación de las variables principales del proceso de producción de carbón activado y bio-oils, a partir de carozo de coco -Acrocomia aculeata (Arecaceae)- y de la composición del efluente de la gasificación, para su aprovechamiento en la obtención de metanol	Universidad Nacional de Asunción - UNA	Ingenierías y Tecnologías	437/2014	860.000.000	2014	
55	14-INV-088	Asociativo	Identificación de cócteles de drogas para el tratamiento de la Enfermedad de Chagas.	Universidad Católica Nuestra Señora de la Asunción - UCA	Ingenierías y Tecnologías	127/2015	823.069.000	2014	
56	14-INV-091	Asociativo	Estudio fundamental de la combustión de mezclas de Diesel, Biodiesel y Etanol. Aplicaciones en motores	Universidad Nacional de Asunción - UNA	Ingenierías y Tecnologías	85/2015	486.500.000	2014	481/2016

Nº	Código	Modalidad	Nombre del Proyecto	Nombre Institución Beneficiaria (IB)	Área de la Ciencia	Nº Resolución Adjudicación	Monto Adjudicado G.	Convocatoria	Nº Resolución Renuncia-Cancelación
57	14-INV-092	Asociativo	Búsqueda de Materia Oscura con CCDs. Experimento DAMIC	Universidad Nacional de Asunción - UNA	Ingenierías y Tecnologías	437/2014	302.000.000	2014	
58	14-INV-093	Asociativo	sistema de colecta y almacenamiento de frutos de <i>Acrocomia aculeata</i> y aprovechamiento del aceite de la pulpa con miras a su utilización como materia prima para la obtención de biodiesel.	Universidad Nacional de Asunción - UNA	Ingenierías y Tecnologías	437/2014	886.000.000	2014	
59	14-INV-094	Asociativo	Modelación computacional de sólidos con microestructura granular por medio de Métodos Numéricos de Partículas y su aplicación al estudio del hormigón	Universidad Nacional de Asunción - UNA	Ingenierías y Tecnologías	127/2015	850.000.000	2014	
60	14-INV-095	Asociativo	Estructura de captación y almacenamiento de aguas pluviales mediante techos de cáscaras de hormigón en viviendas de interés social con énfasis en una mejor calidad de vida	Universidad Nacional de Asunción - UNA	Ingenierías y Tecnologías	95/2015	873.904.583	2014	
61	14-INV-096	Asociativo	Análisis, diseño e implementación de nuevos sistemas de compensación basados en filtros activos para la mejora de la calidad de la potencia eléctrica	Universidad Nacional de Asunción - UNA	Ingenierías y Tecnologías	127/2015	898.000.000	2014	
62	14-INV-097	Asociativo	Desarrollo e implementación de nuevas topologías de convertidores para la interconexión a red de sistemas de generación basados en Energías Renovables	Universidad Nacional de Asunción - UNA	Ingenierías y Tecnologías	127/2015	898.000.000	2014	
63	14-INV-100	Asociativo	Procesamiento de salmueras de rechazo de la desalinización de aguas salobres y generación de sub-productos de valor agregado.	Universidad Nacional de Asunción - UNA	Ingenierías y Tecnologías	95/2015	563.500.000	2014	
64	14-INV-101	Asociativo	Desarrollo y análisis de eficiencia de nuevos algoritmos de control enfocados al generador hexafásico en aplicaciones de energía eólica	Universidad Nacional de Asunción - UNA	Ingenierías y Tecnologías	127/2015	900.000.000	2014	
65	14-INV-102	Asociativo	Participa: fomentando la participación ciudadana en la innovación del sector público.	Universidad Católica Nuestra Señora de la Asunción - UCA	Ingenierías y Tecnologías	127/2015	852.017.600	2014	
66	14-INV-103	Asociativo	Conocimientos, actitudes y prácticas del personal sanitario con relación a las muestras forenses tomadas de los casos de violencia sexual y prácticas de atención en los servicios de salud y Palacio de Justicia que afectan los procesos judiciales, Paraguay (2013 - 2015)	Asociación "Fundación Justicia y Género Paraguay, Cono Sur"	Ingenierías y Tecnologías	437/2014	855.000.000	2014	481/2016
67	14-INV-106	Asociativo	Diseño y Desarrollo de avión no tripulado en base al prototipo Taguato I	Universidad Nacional de Asunción - UNA	Ingenierías y Tecnologías	85/2015	899.063.818	2014	
68	14-INV-107	Asociativo	Proyecto de investigación sobre sistemas de producción de agua potable a partir de agua de alta salinidad, utilizando tecnología de ósmosis inversa y fuente de energía fotovoltaica para el funcionamiento de una planta modelo en Pozo Colorado, Chaco Paraguayo.	Universidad del Cono Sur de las Americas - UCSA	Ingenierías y Tecnologías	85/2015	900.000.000	2014	481/2016
69	14-INV-109	Institucional	Germoplasma de Poroto (<i>Vigna unguiculata</i> L. Walp.), de alto Potencial de Rendimiento y Calidad para la Agricultura Familiar y la Seguridad Alimentaria.	Instituto Paraguayo de Tecnología Agraria (IPTA)	Ciencias Agropecuarias	95/2015	361.000.000	2014	
70	14-INV-111	Institucional	Conocimiento epidemiológico de las enfermedades parasitarias que afectan al cultivo del arroz en el Paraguay	Universidad Nacional de Itapúa - UNI	Ciencias Agropecuarias	437/2014	403.954.545	2014	
71	14-INV-112	Institucional	La responsabilidad social empresarial y su contribución a la agricultura familiar campesina.	Centro de Estudios Rurales Interdisciplinarios - CERI	Ciencias Agropecuarias	437/2014	354.477.272	2014	
72	14-INV-114	Institucional	Evaluación agronómica, económica y adopción de paquetes tecnológicos de rubros de producción para la seguridad alimentaria y nutricional en fincas de productores.	Universidad Nacional de Asunción - UNA	Ciencias Agropecuarias	127/2015	281.600.000	2014	
73	14-INV-115	Institucional	Detección de la <i>Helicoverpa armigera</i> en Departamento de Amambay, estudios de biología y control	Universidad Nacional de Asunción - UNA	Ciencias Agropecuarias	437/2014	410.230.000	2014	
74	14-INV-116	Institucional	sistemas de captación y almacenamiento de agua en el Chaco Central	Universidad Nacional de Asunción - UNA	Ciencias Agropecuarias	95/2015	208.400.000	2014	
75	14-INV-118	Institucional	Aislamientos de hongos para el control de hormigas cortadoras en cultivos forestales	Instituto Paraguayo de Tecnología Agraria (IPTA)	Ciencias Agropecuarias	95/2015	382.500.000	2014	
76	14-INV-121	Institucional	Cartografía, Competitividad y Transformaciones estratégicas de cadenas Agroalimentarias de Paraguay	Universidad Nacional de Asunción - UNA	Ciencias Agropecuarias	437/2014	190.400.000	2014	
77	14-INV-122	Institucional	La rentabilidad de rubros agrícolas conectados a mercados internacionales en los dos estratos de la agricultura paraguaya: empresarial y familiar.	Universidad Nacional de Asunción - UNA	Ciencias Agropecuarias	437/2014	275.230.960	2014	
78	14-INV-127	Institucional	Identificación y Control de enfermedades víricas que afectan al cultivo de poroto en el Paraguay	Universidad Nacional de Asunción - UNA	Ciencias Agropecuarias	437/2014	65.500.000	2014	
79	14-INV-128	Institucional	Incidencia agronómica y económica del riego complementario en cultivos de renta	Universidad Nacional de Asunción - UNA	Ciencias Agropecuarias	127/2015	250.100.000	2014	
80	14-INV-130	Institucional	Manejo sostenible de la fertilidad del suelo para la producción de alimentos	Universidad Nacional de Asunción - UNA	Ciencias Agropecuarias	437/2014	438.465.300	2014	
81	14-INV-133	Institucional	Bioprospección, captura, cría, multiplicación y producción de microorganismos para manejo ecológico de plagas y enfermedades y sus protocolos de validación de dosis de los bioinsumos en la agricultura familiar campesina.	Sociedad de Estudios Rurales y Cultura Popular - SER	Ciencias Agropecuarias	95/2015	450.000.000	2014	
82	14-INV-134	Institucional	Efecto del cogollero del maíz <i>Spodoptera frugiperda</i> (J.E. Smith, 1797) (Lepidóptero: Noctuidae) sobre híbridos de maíz transgénico y respectivos híbridos isogénicos	Universidad Nacional de Itapúa - UNI	Ciencias Agropecuarias	127/2015	300.406.364	2014	
83	14-INV-138	Institucional	Evaluación de los servicios ecosistémicos de los pastizales naturales y su contribución a la captación de carbono atmosférico de modo a atenuar los efectos del cambio climático.	Universidad Nacional de Asunción - UNA	Ciencias Agropecuarias	437/2014	237.224.820	2014	
84	14-INV-139	Institucional	Identificación de plagas y enfermedades en <i>Acrocomia aculeata</i>	Universidad Católica Nuestra Señora de la Asunción - UCA	Ciencias Agropecuarias	127/2015	150.986.000	2014	
85	14-INV-140	Institucional	Estudio de parámetros adaptativos de diferentes genotipos bovinos criados en los humedales del Ñemebucu y su área de influencia.	Universidad Nacional de Asunción - UNA	Ciencias Agropecuarias	437/2014	447.450.000	2014	

Nº	Código	Modalidad	Nombre del Proyecto	Nombre Institución Beneficiaria (IB)	Área de la Ciencia	Nº Resolución Adjudicación	Monto Adjudicado G.	Convocatoria	Nº Resolución Renuncia-Cancelación
86	14-INV-141	Institucional	Manejo y gestión eficiente de residuos sólidos hospitalarios	Instituto de Desarrollo	Ciencias Médicas y de la Salud	127/2015	440.000.000	2014	
87	14-INV-142	Institucional	Utilidad de una PCR anidada comparado con métodos microbiológicos convencionales para el diagnóstico de la endoftalmítis en pacientes provenientes de centros oftalmológicos de Paraguay.	Universidad Nacional de Asunción - UNA	Ciencias Médicas y de la Salud	95/2015	374.765.000	2014	
88	14-INV-143	Institucional	Evaluación del efecto protector antígenotóxico de la vitamina E y del beta caroteno por el ensayo del cometa y el test de Micronúcleos en mujeres recicladoras expuestas a contaminantes del vertedero Cateura - Asunción Paraguay	Universidad Católica Nuestra Señora de la Asunción - UCA	Ciencias Médicas y de la Salud	437/2014	306.000.000	2014	
89	14-INV-144	Institucional	Desarrollo y validación de un sistema de identificación de casos febriles.	Universidad Nacional de Asunción - UNA	Ciencias Médicas y de la Salud	127/2015	391.500.000	2014	
90	14-INV-146	Institucional	Estudio randomizado, doble ciego, placebo controlado de doxiciclina en pacientes con Dengue. Modulación de citoquinas y respuesta clínica.	Instituto de Medicina Tropical	Ciencias Médicas y de la Salud	127/2015	443.705.000	2014	
91	14-INV-147	Institucional	Prevalencia de VIH, sífilis y los conocimientos, practicas y actitudes de la población indígena según familias lingüísticas en el Paraguay, Año 2014	Asociación de Funcionarios de la Universidad Nacional de Caaguazú - AFUNCA	Ciencias Médicas y de la Salud	95/2015	443.879.118	2014	
92	14-INV-148	Institucional	Evaluación del volumen y la calidad de los líquidos consumidos por los niños/niñas y adolescentes de Asunción, Central y Caaguazú y la asociación con el sobrepeso y la obesidad en niños/niñas y adolescentes en el año 2014.	Asociación de Funcionarios de la Universidad Nacional de Caaguazú - AFUNCA	Ciencias Médicas y de la Salud	95/2015	325.032.980	2014	
93	14-INV-149	Institucional	Busqueda de productos naturales con actividad frente al virus del dengue y el virus del herpes simple (VHS-1)	Universidad Nacional de Asunción - UNA	Ciencias Médicas y de la Salud	437/2014	445.000.000	2014	
94	14-INV-150	Institucional	Determinación del grado de susceptibilidad in vitro al benznidazol, nifurtimox y posaconazol de aislados de Trypanosoma cruzi de Paraguay, provenientes de humanos, animales silvestres y triatominos domésticos.	Universidad Nacional de Asunción - UNA	Ciencias Médicas y de la Salud	437/2014	200.049.000	2014	
95	14-INV-151	Institucional	Producción sustentable de Zanthoxylum chiloperone Mart. Ex Engl análisis de sus productos activos con actividad antichagásica	Universidad Nacional de Asunción - UNA	Ciencias Médicas y de la Salud	437/2014	208.260.000	2014	
96	14-INV-152	Institucional	Aspectos ecológicos y epidemiológicos de flavivirus y sus vectores en zona urbana y rural del Paraguay	Universidad Nacional de Asunción - UNA	Ciencias Médicas y de la Salud	127/2015	203.290.000	2014	
97	14-INV-153	Institucional	Caracterización molecular del virus de papiloma humano detectado en cuello uterino y ano de trabajadoras sexuales y su relación con co-factores de riesgo para la adquisición de infección viral y desarrollo de lesión genital.	Universidad Nacional de Asunción - UNA	Ciencias Médicas y de la Salud	437/2014	239.000.000	2014	
98	14-INV-154	Institucional	Estudios preclínicos de fármacos tripanosomicidas de síntesis económicas	Universidad Nacional de Asunción - UNA	Ciencias Médicas y de la Salud	437/2014	168.525.000	2014	
99	14-INV-156	Institucional	Exposición prenatal a Pesticidas: efectos adversos neonatales y del neurodesarrollo a los 18 meses de edad. Un estudio de Cohortes prospectiva	Ministerio de Salud Pública y Bienestar Social - MSPyBS	Ciencias Médicas y de la Salud	95/2015	450.000.000	2014	
100	14-INV-157	Institucional	Tendencias de las inequidades socioeconómicas en la utilización de los servicios de salud en el Paraguay.	Instituto de Ciencias Sociales - ICSO	Ciencias Médicas y de la Salud	127/2015	88.800.000	2014	
101	14-INV-159	Institucional	Espacios de decisión y tendencias en la descentralización del Paraguay	Instituto de Desarrollo	Ciencias Médicas y de la Salud	127/2015	439.847.273	2014	
102	14-INV-160	Institucional	Conocimientos, actitudes y prácticas de la población y del personal de salud con relación a las plantas medicinales y su incorporación dentro de la atención primaria de salud.	Asociación de Funcionarios de la Universidad Nacional de Caaguazú - AFUNCA	Ciencias Médicas y de la Salud	95/2015	316.000.000	2014	
103	14-INV-161	Institucional	Caracterización de la seguridad alimentaria, grupos vulnerables y factores asociados en el Departamento de Caaguazú, Paraguay (2014 - 2015).	Asociación de Funcionarios de la Universidad Nacional de Caaguazú - AFUNCA	Ciencias Médicas y de la Salud	95/2015	316.000.000	2014	
104	14-INV-162	Institucional	Desarrollo y evaluación de nuevas pruebas serológicas de producción local para el diagnóstico de la enfermedad de Chagas y dengue	Universidad Nacional de Asunción - UNA	Ciencias Médicas y de la Salud	127/2015	449.590.000	2014	
105	14-INV-164	Institucional	Marcadores biológicos periféricos de la ideación suicida y de los trastornos del estado del ánimo en pacientes con trastornos afectivos que acuden al Servicio de Psiquiatría de un hospital público de Ciudad del Este.	Universidad Nacional del Este - UNE	Ciencias Médicas y de la Salud	85/2015	220.716.600	2014	
106	14-INV-165	Institucional	Comparación entre sutura y pegamento tisular, del auto injerto en pacientes operados de Pterigion, en un Servicio Oftalmológico de Paraguay	Universidad Nacional del Este - UNE	Ciencias Médicas y de la Salud	85/2015	144.350.000	2014	
107	14-INV-166	Institucional	Plataforma biotecnológica para la detección, caracterización molecular y análisis bioinformático de patógenos emergentes en Paraguay	Universidad Nacional de Asunción - UNA	Ciencias Médicas y de la Salud	437/2014	400.000.000	2014	
108	14-INV-170	Institucional	Desarrollo y validación de un Sistema de tele-microscopía clínica basado en telefonía celular para el diagnóstico y registro de enfermedades de importancia en salud pública en Paraguay	Universidad Nacional de Asunción - UNA	Ciencias Médicas y de la Salud	85/2015	371.500.000	2014	
109	14-INV-171	Institucional	Estudio de las moléculas inflamatorias CD14 soluble (sCD14) y proteína de unión a lipopolisacárido (LBP) en enfermedad celíaca.	Universidad Nacional de Asunción - UNA	Ciencias Médicas y de la Salud	437/2014	312.900.000	2014	
110	14-INV-172	Institucional	Determinación de la enfermedad residual mínima como factor pronostico para la estratificación de riesgo en las leucemias linfoblásticas infantiles	Fundacion Renaci(Red Nacional de Atencion del Cancer infantil)	Ciencias Médicas y de la Salud	95/2015	450.000.000	2014	
111	14-INV-173	Institucional	Estudio de marcadores moleculares como factores pronósticos en leucemias infantiles	Fundacion Renaci(Red Nacional de Atencion del Cancer infantil)	Ciencias Médicas y de la Salud	95/2015	450.000.000	2014	
112	14-INV-176	Institucional	Contaminación microbiológica de alimentos de alto riesgo en servicios gastronómicos de la ciudad de Coronel Oviedo, Caaguazú (2014 - 2015)	Asociación de Funcionarios de la Universidad Nacional de Caaguazú - AFUNCA	Ciencias Médicas y de la Salud	95/2015	357.000.000	2014	
113	14-INV-178	Institucional	Inmunización feto-materna frente a antígenos de HLA en mujeres de una población paraguaya.	Ministerio de Salud Pública y Bienestar Social - MSPyBS	Ciencias Médicas y de la Salud	127/2015	411.250.000	2014	
114	14-INV-180	Institucional	Exposición potencial a plaguicidas y evaluación de año en el ADN a través del ensayo cometa y test de micronucleos y nivel de colinesterasa plasmática en niños de población rural	Universidad Católica Nuestra Señora de la Asunción - UCA	Ciencias Médicas y de la Salud	127/2015	341.000.000	2014	

Nº	Código	Modalidad	Nombre del Proyecto	Nombre Institución Beneficiaria (IB)	Área de la Ciencia	Nº Resolución Adjudicación	Monto Adjudicado G.	Convocatoria	Nº Resolución Renuncia-Cancelación
115	14-INV-181	Institucional	Accidentes de tránsito, su impacto socio económico en la familia	Instituto de Desarrollo	Ciencias Médicas y de la Salud	127/2015	394.100.000	2014	
116	14-INV-185	Institucional	Estudio de los componentes del veneno de serpientes Bothrops diporus y su aplicabilidad en farmacología experimental de enfermedades negligencia	Fundación Moisés Bertoni - FMB	Ciencias Médicas y de la Salud	85/2015	346.500.000	2014	
117	14-INV-186	Institucional	Control de algoritmos iterativos en bloques basados en el Subespacio de Krylov - CABIBESKRY	Centro de Investigación en Matemática - CIMA	Ciencias Naturales y Exactas	95/2015	437.800.000	2014	
118	14-INV-187	Institucional	Determinación del valor de paisajes ganaderos en la conservación de la biodiversidad en el Chaco Seco paraguay	Universidad Nacional de Asunción - UNA	Ciencias Naturales y Exactas	437/2014	254.982.000	2014	
119	14-INV-188	Institucional	Evaluación del vínculo entre los sistemas productivos y el uso del agua en el Paraguay en un contexto de cambio climático	Instituto de Desarrollo	Ciencias Naturales y Exactas	127/2015	401.860.000	2014	
120	14-INV-189	Institucional	Variabilidad Espacial y Temporal de la Lluvia sobre el gran Asuncion y sus Implicaciones	Universidad Paraguayo Alemana - UPA	Ciencias Naturales y Exactas	95/2015	419.690.909	2014	
121	14-INV-190	Institucional	Monitoreo y simulación de transporte de contaminantes en zonas urbanas del acuífero Patiño	Universidad Nacional de Asunción - UNA	Ciencias Naturales y Exactas	127/2015	443.600.000	2014	
122	14-INV-191	Institucional	Detección del huanglongbing (HLB) de los cítricos por medio del análisis de imágenes multispectrales en el espectro visible e infrarrojo cercano capturadas desde un dron.	Universidad Nacional de Itapúa - UNI	Ciencias Naturales y Exactas	127/2015	333.556.364	2014	
123	14-INV-193	Institucional	Monitoreo de los niveles de Hidrocarburos Aromáticos, Benceno y Compuestos Oxigenados en Muestras de Combustibles Fósiles Importados en Paraguay durante el año 2015.	Instituto Nacional de Tecnología, Normalización y Metrología - INTN	Ciencias Naturales y Exactas	85/2015	450.000.000	2014	
124	14-INV-194	Institucional	Identificación y caracterización químico-biológica de aislados de Trichoderma spp. De Paraguay	Universidad Nacional de Asunción - UNA	Ciencias Naturales y Exactas	127/2015	439.000.000	2014	
125	14-INV-195	Institucional	Manipulación y transporte sin contacto de partículas en medios fluidos utilizando campos de ondas mecánicas	Universidad Católica Nuestra Señora de la Asunción - UCA	Ciencias Naturales y Exactas	85/2015	384.020.000	2014	
126	14-INV-196	Institucional	Monitoreo y evaluación del grado de contaminación por material particulado atmosférico MP2,5 en la ciudad de Asunción.	Universidad Católica Nuestra Señora de la Asunción - UCA	Ciencias Naturales y Exactas	85/2015	430.975.000	2014	
127	14-INV-197	Institucional	Caracterización de los recursos hídricos para la gestión de la protección de la reserva de la biosfera del bosque Mbaracayu (Departamento de Canendiyú) y de la Reserva Natural Tapytá (Departamento de Caazapa) Paraguay	Organización no Gubernamental Agua	Ciencias Naturales y Exactas	95/2015	395.000.000	2014	
128	14-INV-198	Institucional	Rescate lingüístico del pueblo Lumnanas	Secretaría de Políticas Lingüísticas	Ciencias Sociales	127/2015	450.000.000	2014	
129	14-INV-199	Institucional	Distribución, situación, uso y selección de hábitat de la pava de campanilla Aburria cumanensis (Jacquin, 1784) en el Departamento de Concepción, Paraguay	Asociación Etnobotánica Paraguaya	Ciencias Naturales y Exactas	95/2015	417.971.000	2014	481/2016
130	14-INV-200	Institucional	CUATERNARIO DEL PARAGUAY: Caracterización geocronológica mediante el análisis de materiales paleontológicos	Universidad Nacional de Asunción - UNA	Ciencias Naturales y Exactas	85/2015	447.199.040	2014	
131	14-INV-202	Institucional	Nuevos métodos de ordenación en espacios de color utilizando morfología matemática para segmentación de imágenes	Universidad Nacional de Asunción - UNA	Ciencias Naturales y Exactas	85/2015	360.000.000	2014	
132	14-INV-203	Institucional	Estudio de aguas (freáticas y superficiales) para consumo en el sur de Neembucú	Universidad Nacional del Pilar	Ciencias Naturales y Exactas	85/2015	143.500.000	2014	
133	14-INV-205	Institucional	Potencial Nutritivo de los frutos y caracterización ecológica de una especie nativa y endémica del Paraguay: CEREUS LANOSUS (F. Ritter) P.J. Braun (CACTACEAE)	Asociación Etnobotánica Paraguaya	Ciencias Naturales y Exactas	437/2014	176.964.652	2014	
134	14-INV-206	Institucional	Macroinvertebrados acuáticos como bioindicadores de calidad del agua en el área de la reserva de biosfera de Mbaracayu	Fundación Moisés Bertoni - FMB	Ciencias Naturales y Exactas	437/2014	384.000.000	2014	
135	14-INV-207	Institucional	Cálculo de los Factores de Emisión de Combustibles utilizados en el sector Transporte y producción de cemento en el Paraguay.	Universidad Nacional de Asunción - UNA	Ciencias Naturales y Exactas	127/2015	325.965.300	2014	
136	14-INV-208	Institucional	Evaluación de la conectividad ecológica en el noroeste de Paraguay: el yaguareté y el puma como modelos.	Guyra Paraguay - GP	Ciencias Naturales y Exactas	250/2015	444.632.520	2014	
137	14-INV-209	Institucional	Evaluación de la importancia de los Parques Nacionales del Chaco seco como refugio natural para aves amenazadas y endémicas en el Paraguay	Guyra Paraguay - GP	Ciencias Naturales y Exactas	127/2015	355.514.160	2014	
138	14-INV-210	Institucional	Propuesta para la Planificación de un Corredor de Diversidad Biológica entre San Rafael y Caazapa	Guyra Paraguay - GP	Ciencias Naturales y Exactas	480/2016	375.245.000	2014	
139	14-INV-211	Institucional	Salinización del agua y del suelo en el Chaco Central: degradación y desertización	Guyra Paraguay - GP	Ciencias Naturales y Exactas	127/2015	438.240.000	2014	
140	14-INV-214	Institucional	Estudio de aclimatación de especies vegetales de cerrado de interés socio-económico	Fundación Moisés Bertoni - FMB	Ciencias Naturales y Exactas	95/2015	440.100.000	2014	
141	14-INV-216	Institucional	Implementación de un sistema automático de predicción de tiempo a muy corto plazo (Nowcasting) utilizando nuevas tecnologías disponibles en Paraguay	Universidad Católica Nuestra Señora de la Asunción - UCA	Ciencias Naturales y Exactas	85/2015	446.040.000	2014	
142	14-INV-217	Institucional	Aplicación de la pulpa de coco (Acrocomia aculeata) en el diseño de nuevos biocatalizadores	Universidad Nacional de Asunción - UNA	Ciencias Naturales y Exactas	95/2015	128.000.000	2014	
143	14-INV-220	Institucional	Control reproductivo y violencia de pareja en mujeres en edad fértil, un estudio cualitativo sobre violencia basada en género.	Centro Paraguayo de Estudios de Población	Ciencias Sociales	127/2015	309.977.529	2014	
144	14-INV-222	Institucional	El multilingüismo en el departamento de Itapúa: las lenguas oficiales, indígenas y extranjeras en contacto	Universidad Nacional de Itapúa - UNI	Humanidades	127/2015	252.353.636	2014	
145	14-INV-223	Institucional	Propuesta de Gestión Integral de Recursos Hídricos para la ciudad de Encarnación	Universidad Nacional de Itapúa - UNI	Ciencias Sociales	85/2015	398.000.000	2014	
146	14-INV-224	Institucional	Indígenas Urbanos y Políticas Públicas en el Chaco Central	Tierra Libre - Instituto Social y Ambiental	Ciencias Sociales	437/2014	419.985.000	2014	

Nº	Código	Modalidad	Nombre del Proyecto	Nombre Institución Beneficiaria (IB)	Área de la Ciencia	Nº Resolución Adjudicación	Monto Adjudicado G.	Convocatoria	Nº Resolución Renuncia-Cancelación
147	14-INV-225	Institucional	Análisis de la Situación Socio-económica y Dimensionamiento de los retornos económicos y riesgos en la adopción del algodón genéticamente modificado en la Agricultura Familiar de las principales zonas algodoneras del país	Universidad Nacional de Asunción - UNA	Ciencias Sociales	437/2014	198.600.000	2014	
148	14-INV-226	Institucional	Cuidado alternativo de niños grandes y adolescentes en Paraguay: Generación de conocimiento de situación de vida de niños mayores de 8 años que viven en hogares de cuidado Institucionales	Global Infancia	Ciencias Sociales	127/2015	433.000.000	2014	
149	14-INV-227	Institucional	Derechos humanos y migración internacional: análisis de la situación de la comunidad paraguaya y Córdoba	Global Infancia	Ciencias Sociales	127/2015	183.000.000	2014	
150	14-INV-229	Institucional	Perspectivas de sostenibilidad de comunidades campesinas en el modelo de desarrollo actual	Base Investigaciones Sociales - Base IS	Ciencias Sociales	250/2015	385.000.000	2014	
151	14-INV-230	Institucional	Conceptualización de ciencia, tecnología e investigación científica en preuniversitarios y egresados universitarios del Paraguay	Instituto de Ciencias Sociales - ICSO	Ciencias Sociales	127/2015	89.920.000	2014	
152	14-INV-233	Institucional	Evaluación del Impacto Económico de la Aprobación de la soja transgénica en el Paraguay	Universidad Nacional de Asunción - UNA	Ciencias Sociales	127/2015	450.000.000	2014	
153	14-INV-235	Institucional	Rescate de la arquitectura vernácula guaraní para el diseño de propuestas de habitabilidad y viviendas sustentables	Enfoque Territorial	Ciencias Sociales	127/2015	330.100.000	2014	
154	14-INV-236	Institucional	Salud, enfermedad y pobreza urbana. Estudio de los procesos de salud, enfermedad y atención de las familias en la periferia sur de Asunción	Centro de Documentación y Estudios	Ciencias Sociales	127/2015	423.984.000	2014	
155	14-INV-237	Institucional	Fronteras, Migraciones y Multiculturalidad: Construcciones Sociales en las Fronteras Paraguayas	Universidad Nacional del Este - UNE	Ciencias Sociales	127/2015	325.600.000	2014	481/2016
156	14-INV-238	Institucional	Dinámica Socio Económica en la estructura de los territorios de Ciudades de Frontera	Universidad Nacional del Este - UNE	Ciencias Sociales	127/2015	402.000.000	2014	481/2016
157	14-INV-240	Institucional	Propuesta de un Plan de Gestión de Desarrollo Sostenible para el Municipio de Encarnación a través de la elaboración de un sistema de Indicadores de Desarrollo Sostenible.	Universidad Nacional de Itapúa - UNI	Ciencias Sociales	95/2015	332.681.819	2014	
158	14-INV-241	Institucional	Compilar la terminología guaraní existente y elaborar nuevos términos en el ámbito de la informática e internet	Fundación Yvy Maraeý	Ciencias Sociales	127/2015	371.000.000	2014	
159	14-INV-242	Institucional	Consulta a jóvenes indígenas sobre su Situación Social, Económica, Política y Cultural y relevamiento de su cosmovisión sobre el futuro de pueblos indígenas en Paraguay	Fundación Yvy Pora	Ciencias Sociales	250/2015	403.470.000	2014	
160	14-INV-244	Institucional	Investigación del impacto de la lengua en las habilidades de resolución de problemas matemáticos, a partir de la implementación piloto de un modelo pedagógico innovador en guaraní paraguayo para escuelas rurales con estudiantes guaraní hablantes	Organización Multidisciplinaria de Apoyo a Padres y Alumnos	Ciencias Sociales	85/2015	431.000.000	2014	
161	14-INV-245	Institucional	Una mirada a la práctica docente: el abordaje de competencia investigativas y tecnológicas	Instituto Superior de Educación "Dr. Raúl Peña"	Ciencias Sociales	95/2015	438.996.684	2014	
162	14-INV-246	Institucional	Encadenamiento intersectorial del sector agrícola y su contribución al desarrollo económico. Caso paraguayo	E+E Economía y Estadísticas para el desarrollo	Ciencias Sociales	127/2015	232.649.500	2014	
163	14-INV-247	Institucional	Análisis semiparamétrico de la evolución de la discriminación salarial en Paraguay. Periodo 2002 - 2012	E+E Economía y Estadísticas para el desarrollo	Ciencias Sociales	95/2015	164.266.000	2014	
164	14-INV-248	Institucional	El alcance y las características de la violencia laboral hacia mujeres en Paraguay	Fundación Centro de Información y Recursos para el Desarrollo - CIRDD	Ciencias Sociales	437/2014	446.756.875	2014	
165	14-INV-249	Institucional	Los procesos de inserción socio laboral de personas retornadas al Paraguay luego de experiencias migratorias.	Fundación Centro de Información y Recursos para el Desarrollo - CIRDD	Ciencias Sociales	85/2015	442.150.000	2014	
166	14-INV-252	Institucional	Impacto socioeconómico, cultural y ambiental del uso de territorios indígenas para la actividad agroempresarial	Centro de Estudios e Investigaciones de Derecho Rural y Reforma Agraria - CEIDRA	Ciencias Sociales	127/2015	431.000.000	2014	
167	14-INV-257	Institucional	La inseguridad en Paraguay: Una mirada desde las víctimas.	Instituto de Estudios Comparados en Ciencias Penales y Sociales - INEICIP	Ciencias Sociales	95/2015	449.500.000	2014	
168	14-INV-258	Institucional	La prisión preventiva en Paraguay: Condiciones de aplicación e incidencia en el aumento de la población penitenciaria y en la persistencia de tratos contrarios a la Convención contra la Tortura.	Instituto de Estudios Comparados en Ciencias Penales y Sociales - INEICIP	Ciencias Sociales	95/2015	346.000.000	2014	
169	14-INV-259	Institucional	Agricultura a Pequeña y Gran escala: Análisis de los Patrones Subnacionales de Crecimiento Agrícola en el Paraguay.	Centro de Análisis y Difusión de la Economía Paraguaya - CADEP	Ciencias Sociales	437/2014	449.550.000	2014	
170	14-INV-261	Institucional	La Política Exterior Brasileña: Límites, Obstáculos y Oportunidades para el Paraguay	Centro de Análisis y Difusión de la Economía Paraguaya - CADEP	Ciencias Sociales	127/2015	381.740.000	2014	
171	14-INV-264	Institucional	Implementación y Desarrollo de Aglomeraciones Empresariales y Redes Productivas en el Departamento de Neembucu.	Fundación Universitaria Pilarense	Ciencias Sociales	85/2015	364.880.000	2014	
172	14-INV-265	Institucional	La seguridad humana y su complementariedad con la Seguridad Ciudadana: Un estudio de los asentamientos sub-urbanos	Centro de Estudios Judiciales del Paraguay	Ciencias Sociales	127/2015	450.000.000	2014	
173	14-INV-266	Institucional	Pertinencia del diseño curricular del Bachillerato Científico con Énfasis Ciencias Básicas de la Educación Media para la formación universitaria en las carreras de Ingenierías.	Universidad Iberoamericana	Ciencias Sociales	85/2015	442.546.000	2014	
174	14-INV-267	Institucional	Evaluación de la capacidad de remoción de plomo por la hidroxiapatita obtenida a partir del hueso bovino bajo diferentes condiciones.	Universidad Nacional de Asunción - UNA	Ingenierías y Tecnologías	127/2015	412.500.000	2014	
175	14-INV-268	Institucional	Caracterización experimental y numérica del comportamiento termomecánico del hormigón en estado fresco	Universidad Nacional de Asunción - UNA	Ingenierías y Tecnologías	127/2015	440.000.000	2014	

Nº	Código	Modalidad	Nombre del Proyecto	Nombre Institución Beneficiaria (IB)	Área de la Ciencia	Nº Resolución Adjudicación	Monto Adjudicado G.	Convocatoria	Nº Resolución Renuncia-Cancelación
176	14-INV-269	Institucional	Elaboración de la Base de Indicadores de Eficiencia Energética para el sector industrial de la República del Paraguay	Universidad Nacional de Asunción - UNA	Ingenierías y Tecnologías	127/2015	443.514.500	2014	
177	14-INV-270	Institucional	Medición del recurso eólico con fines de generación eléctrica en la traza de la margen derecha de la presa de Yacyretá	Universidad Nacional de Itapúa - UNI	Ingenierías y Tecnologías	85/2015	398.909.091	2014	
178	14-INV-271	Institucional	Valuación de inversiones en infraestructura eléctrica bajo incertidumbres y comportamiento estratégico	Universidad Nacional de Asunción - UNA	Ingenierías y Tecnologías	127/2015	440.905.000	2014	
179	14-INV-273	Institucional	Automatización de contratación horaria de potencia eléctrica en el sistema Interconectado Nacional	Universidad del Cono Sur de las Américas - UCSA	Ingenierías y Tecnologías	85/2015	147.035.000	2014	
180	14-INV-274	Institucional	Aplicación de Accionamientos Electromecánicos Multifásicos en sistemas de Propulsión de Vehículos Eléctricos	Universidad Nacional de Asunción - UNA	Ingenierías y Tecnologías	85/2015	443.760.000	2014	
181	14-INV-275	Institucional	Nuevas Técnicas de control y mantenimiento predictivo para aplicaciones de alta fiabilidad basadas en accionamientos multifásicos	Universidad Nacional de Asunción - UNA	Ingenierías y Tecnologías	127/2015	443.760.000	2014	
182	14-INV-276	Institucional	Innovación Tecnológica en Rehabilitación para pacientes con Accidente Cerebro vascular en Paraguay	Universidad Nacional de Asunción - UNA	Ingenierías y Tecnologías	85/2015	446.000.000	2014	
183	14-INV-277	Institucional	Monitoreo de tráfico vehicular y de variables medioambientales con tecnologías apropiadas	Universidad Católica Nuestra Señora de la Asunción - UCA	Ingenierías y Tecnologías	85/2015	407.784.000	2014	
184	14-INV-279	Institucional	Evaluación del comportamiento hidráulico de plantas de tratamiento de aguas residuales a través de ensayos de trazador fluorescente de alta resolución espacial y temporal	Universidad Paraguaya Alemana - UPA	Ingenierías y Tecnologías	95/2015	384.636.364	2014	
185	14-INV-280	Institucional	Desarrollo e implementación de un sistema de pronóstico de niveles y caudales del Río Paraguay	Universidad Católica Nuestra Señora de la Asunción - UCA	Ingenierías y Tecnologías	127/2015	448.500.000	2014	
186	14-INV-282	Institucional	Separación de nutrientes de efluentes industriales por precipitación como estruvita en lecho fluidizado	Universidad Nacional de Asunción - UNA	Ingenierías y Tecnologías	437/2014	208.800.000	2014	
187	14-INV-283	Institucional	Uso de los recursos hidroenergéticos compartidos del Paraguay; lecciones aprendidas de las negociaciones internacionales y del tratamiento de los aspectos financieros en los proyectos binacionales	Universidad Nacional de Asunción - UNA	Ingenierías y Tecnologías	127/2015	442.752.750	2014	
188	14-INV-284	Institucional	Determinación del Metil Ter Butil Eter (MTBE) como agente contaminante en el Acuífero Patiño. Departamento Central-Paraguay	Universidad Nacional de Asunción - UNA	Ingenierías y Tecnologías	127/2015	368.677.800	2014	
189	14-INV-288	Institucional	Evaluación de las componentes difusa y directa de la radiación solar en la ciudad de San Lorenzo, Paraguay	Universidad Nacional de Asunción - UNA	Ingenierías y Tecnologías	95/2015	228.855.300	2014	
190	14-INV-289	Institucional	Proyecto de supercomputadora para la realización de cálculos científicos en la Facultad de Ingeniería de la Universidad Nacional de Asunción	Universidad Nacional de Asunción - UNA	Ingenierías y Tecnologías	95/2015	440.000.000	2014	
191	14-INV-290	Institucional	Modelo integrado de planificación multicriterio de la utilización del excedente de hidroelectricidad en Paraguay.	Universidad Nacional de Asunción - UNA	Ingenierías y Tecnologías	127/2015	407.924.000	2014	
192	14-INV-291	Institucional	Dispositivo innovador para la realización de ensayos sísmico de integridad de pilotes de hormigón construidos in-situ.	Universidad Católica Nuestra Señora de la Asunción - UCA	Ingenierías y Tecnologías	437/2014	161.469.100	2014	
193	14-INV-292	Institucional	Aplicación del fototrampeo para la definición de la línea base para monitoreo del jaguar (panthera onca) y otras especies de mamíferos en el Chaco seco	Universidad Nacional de Asunción - UNA	Ingenierías y Tecnologías	127/2015	399.220.000	2014	
194	14-INV-294	Institucional	Uso de sistemas de fitodepuración para tratamiento de efluente hospitalario	Universidad Nacional de Asunción - UNA	Ingenierías y Tecnologías	85/2015	450.000.000	2014	
195	14-INV-296	Institucional	Plataforma de arquitectura moderna del Paraguay	Universidad Nacional de Asunción - UNA	Ingenierías y Tecnologías	95/2015	442.100.000	2014	
196	14-INV-298	Institucional	Estudio para el establecimiento de un observatorio en seguridad vial en el Paraguay	Universidad Católica Nuestra Señora de la Asunción - UCA	Ingenierías y Tecnologías	85/2015	450.000.000	2014	481/2016
197	14-INV-299	Institucional	Fortalecimiento de la capacidad de gestión de obras de infraestructura del sector eléctrico	Universidad del Cono Sur de las Américas - UCSA	Ingenierías y Tecnologías	85/2015	272.420.000	2014	
198	14-INV-300	Institucional	Estudios de Sistemas de fitodepuración con islas flotantes de typha sp (totora) en el lago Ypacarai	Universidad Nacional de Asunción - UNA	Ingenierías y Tecnologías	85/2015	440.000.000	2014	
199	14-INV-301	Iniciación de Investigadores	Identificación de cepas potencialmente tóxicas de Aspergillus en variedades de maíces criollos	Cámara Paraguaya de Exportadores y Comercializadores de Cereales y Oleaginosas - CAPECO	Ciencias Agropecuarias	437/2014	88.000.000	2014	
200	14-INV-302	Iniciación de Investigadores	Evaluación del efecto de la Fusariosis de la espiga en el rendimiento y la calidad de semillas de genotipos de Trigo (Triticum aestivum L.)	Cámara Paraguaya de Exportadores y Comercializadores de Cereales y Oleaginosas - CAPECO	Ciencias Agropecuarias	437/2014	88.000.000	2014	
201	14-INV-303	Iniciación de Investigadores	Caracterización de la variabilidad patogénica de Pyricularia grisca en materiales de trigo	Cámara Paraguaya de Exportadores y Comercializadores de Cereales y Oleaginosas - CAPECO	Ciencias Agropecuarias	437/2014	88.000.000	2014	
202	14-INV-304	Iniciación de Investigadores	Caracterización polifásica de cepas de Fusarium graminearum, aisladas de líneas de trigo de la Región Oriental del Paraguay.	Cámara Paraguaya de Exportadores y Comercializadores de Cereales y Oleaginosas - CAPECO	Ciencias Agropecuarias	437/2014	88.000.000	2014	
203	14-INV-305	Iniciación de Investigadores	Optimización de la productividad y rentabilidad del pequeño empresario agrícola	Universidad Nacional de Asunción - UNA	Ciencias Agropecuarias	85/2015	65.060.000	2014	
204	14-INV-306	Iniciación de Investigadores	Fijación biológica de nitrógeno y uso eficiente de fertilizantes nitrogenados para una producción agraria sostenible.	Universidad Nacional de Asunción - UNA	Ciencias Agropecuarias	437/2014	89.980.000	2014	
205	14-INV-307	Iniciación de Investigadores	Estudio de factibilidad para uso agrícola del compostaje por pilas con volteo de RSU en el Departamento Central de Paraguay	Universidad Central del Paraguay	Ciencias Agropecuarias	437/2014	90.000.000	2014	
206	14-INV-308	Iniciación de Investigadores	SISTEMATIZACIÓN Y VISIBILIZACIÓN DE EXPERIENCIAS AGROECOLÓGICAS EN EL PARAGUAY	Universidad Nacional de Asunción - UNA	Ciencias Agropecuarias	437/2014	86.100.000	2014	

Nº	Código	Modalidad	Nombre del Proyecto	Nombre Institución Beneficiaria (IB)	Área de la Ciencia	Nº Resolución Adjudicación	Monto Adjudicado G.	Convocatoria	Nº Resolución Renuncia-Cancelación
207	14-INV-309	Iniciación de Investigadores	Caracterización molecular de factores de virulencia de <i>Escherichia coli</i> aislados del ganado bovino.	Universidad Nacional de Asunción - UNA	Ciencias Agropecuarias	437/2014	89.400.000	2014	
208	14-INV-310	Iniciación de Investigadores	Perfil metabólico de ácidos grasos y derivados de importancia, sesamin y sesamolín en cultivares de sésamo de interés agroindustrial en el Paraguay	Universidad Nacional de Asunción - UNA	Ciencias Agropecuarias	85/2015	88.000.000	2014	
209	14-INV-311	Iniciación de Investigadores	Plano muestral para la evaluación de la entomofauna del cultivo de soja	Universidad Nacional de Asunción - UNA	Ciencias Agropecuarias	437/2014	82.370.000	2014	
210	14-INV-313	Iniciación de Investigadores	Ocurrencia de chinches en el Departamento de Amambay, estudios de biología y control	Universidad Nacional de Asunción - UNA	Ciencias Agropecuarias	85/2015	385.090.000	2014	
211	14-INV-314	Iniciación de Investigadores	Capacidad de un sensor óptico terrestre como herramienta para detectar deficiencia de Nitrógeno en el cultivo de algodón	Universidad Nacional de Asunción - UNA	Ciencias Agropecuarias	437/2014	89.900.000	2014	
212	14-INV-316	Iniciación de Investigadores	Comportamiento de la Soja (<i>Glycine max</i>) y sésamo (<i>Sesamum indicum</i>) inducidas a mutación por radiación gamma frente al hongo <i>Macrophomina phaseolina</i>	Universidad Nacional de Asunción - UNA	Ciencias Agropecuarias	437/2014	88.000.000	2014	
213	14-INV-317	Iniciación de Investigadores	Estudio de la dispersión anemocora de semillas de las especies forestales <i>aspidosperma tomentosum</i> Mart., <i>Terminalia glabrescens</i> Mart., <i>Qualea grandiflora</i> Mart., y <i>Vochysia tucanorum</i> del Cerrado Aguara Ñu en la Reserva Natural del Bosque Mbaracayu, Paraguay.	Fundación Moisés Bertoni - FMB	Ciencias Agropecuarias	437/2014	60.054.877	2014	
214	14-INV-320	Iniciación de Investigadores	Perfil fitoquímico y Efecto antifúngico del Extracto Etanólico Bruto y fracciones de <i>Cenchrus echinatus</i> sobre cepas toxigénicas de <i>Fusarium sp.</i> y <i>Aspergillus sp.</i>	Universidad Nacional de Asunción - UNA	Ciencias Médicas y de la Salud	437/2014	88.000.000	2014	
215	14-INV-321	Iniciación de Investigadores	Análisis de la influencia del programa consultorio de crecimiento y desarrollo, en la salud de los niños menores de 2 años del Hospital Regional de Encarnación	Universidad Nacional de Itapúa - UNI	Ciencias Médicas y de la Salud	95/2015	68.363.636	2014	
216	14-INV-323	Iniciación de Investigadores	Evaluación de los problemas del ciclo celular en el cáncer de pene	Universidad del Norte	Ciencias Médicas y de la Salud	437/2014	19.200.000	2014	
217	14-INV-324	Iniciación de Investigadores	Implementación de un programa de atención odontológica a personas con discapacidad en la Facultad de Odontología de la Universidad Nacional de Asunción durante el año 2014-2015	Universidad Nacional de Asunción - UNA	Ciencias Médicas y de la Salud	437/2014	90.000.000	2014	481/2016
218	14-INV-325	Iniciación de Investigadores	Evaluación de la actividad hepatoprotectora y nefroprotectora del extracto bruto <i>Baccharis crispa</i> (Jaguaréte Ka'a) y <i>Dorstenia brasiliensis</i> (taropé) en ratones	Universidad Nacional de Asunción - UNA	Ciencias Médicas y de la Salud	437/2014	85.000.000	2014	
219	14-INV-326	Iniciación de Investigadores	Caracterización inmunohistoquímica de embarazos molares diagnosticados en el servicio de anatomía patológica del Centro de Investigaciones Médicas - FACISA-UNE.	Universidad Nacional del Este - UNE	Ciencias Médicas y de la Salud	95/2015	78.193.000	2014	
220	14-INV-327	Iniciación de Investigadores	Estudio de los factores genéticos de riesgo de Trombosis Venosa profunda en la población paraguaya.	Universidad Nacional de Asunción - UNA	Ciencias Médicas y de la Salud	437/2014	89.767.800	2014	
221	14-INV-328	Iniciación de Investigadores	Análisis Multi-Locus de Secuencias Repetitivas en Tándem de Número Variable (MLVA) y detección de genes que codifican factores de virulencia de <i>Staphylococcus aureus</i> aislados de niños paraguayos	Universidad Nacional de Asunción - UNA	Ciencias Médicas y de la Salud	437/2014	87.415.000	2014	
222	14-INV-329	Iniciación de Investigadores	Modernización de Gammacameras	Universidad Nacional de Asunción - UNA	Ciencias Médicas y de la Salud	95/2015	90.000.000	2014	
223	14-INV-331	Iniciación de Investigadores	Trabajos Peligrosos: Una mirada a las condiciones laborales de los trabajadores de residuos en Asunción, Paraguay	Ministerio de Salud Pública y Bienestar Social - MSPyBS	Ciencias Médicas y de la Salud	437/2014	26.000.000	2014	
224	14-INV-332	Iniciación de Investigadores	Estado nutricional, respuesta inflamatoria y caracterización de la microbiota intestinal de niños en edad escolar con poliparasitosis.	Universidad Nacional de Asunción - UNA	Ciencias Médicas y de la Salud	437/2014	88.000.000	2014	
225	14-INV-333	Iniciación de Investigadores	Aspectos cuali-cuantitativo de fósforo en sedimentos de la cuenca del lago Ypacarai	Universidad Nacional de Asunción - UNA	Ciencias Naturales y Exactas	437/2014	87.816.000	2014	
226	14-INV-334	Iniciación de Investigadores	Degradación de la Microsistina Producidas por Cianobacterias en Aguas Superficiales del Lago Ypacarai a través de Mecanismos Físicoquímicos	Universidad Nacional de Asunción - UNA	Ciencias Naturales y Exactas	437/2014	90.000.000	2014	
227	14-INV-335	Iniciación de Investigadores	Eventos de contaminación atmosférica producidos por aerosoles emitidos durante quemas de biomasa en Paraguay, y regiones cercanas en Sudamérica	Universidad Nacional de Asunción - UNA	Ciencias Naturales y Exactas	437/2014	90.000.000	2014	
228	14-INV-336	Iniciación de Investigadores	Relevamiento de la Ictiofauna de 2 lagunas del distrito de tacuaras, departamento de Ñeembucú	Universidad Técnica de Comercialización y Desarrollo - UTCD	Ciencias Naturales y Exactas	95/2015	81.000.000	2014	
229	14-INV-338	Iniciación de Investigadores	Atlas de sequías en Paraguay basado en el análisis regional L-momentos	Instituto de Desarrollo	Ciencias Naturales y Exactas	85/2015	82.450.000	2014	
230	14-INV-339	Iniciación de Investigadores	Caracterización de la sequía en el Paraguay utilizando SPI (Standard Precipitation Index)	Instituto de Desarrollo	Ciencias Naturales y Exactas	85/2015	82.450.000	2014	
231	14-INV-340	Iniciación de Investigadores	Caracterización de las Heladas agro meteorológicas en Paraguay	Instituto de Desarrollo	Ciencias Naturales y Exactas	85/2015	82.450.000	2014	
232	14-INV-341	Iniciación de Investigadores	Caracterización y Análisis de las forzantes atmosféricas para un periodo de sequías en el Paraguay.	Instituto de Desarrollo	Ciencias Naturales y Exactas	85/2015	82.450.000	2014	
233	14-INV-342	Iniciación de Investigadores	Estudio de la calidad del agua de la Bahía de Asunción, una caracterización biológica mediante el uso de macroinvertebrados y ensayos genotóxicos con pez zebra y <i>Tradescantia</i>	Universidad Nacional de Asunción - UNA	Ciencias Naturales y Exactas	437/2014	90.000.000	2014	
234	14-INV-343	Iniciación de Investigadores	Conflictos ganado-carnívoros: en busca de soluciones para esta problemática en el Pantanal Paraguayo.	Guyra Paraguayo - GP	Ciencias Naturales y Exactas	437/2014	80.805.520	2014	

Nº	Código	Modalidad	Nombre del Proyecto	Nombre Institución Beneficiaria (IB)	Área de la Ciencia	Nº Resolución Adjudicación	Monto Adjudicado G.	Convocatoria	Nº Resolución Renuncia-Cancelación
235	14-INV-344	Iniciación de Investigadores	Análisis e implementación práctica de modelos de cooperación basados en teoría de juegos evolutivos	Universidad Nacional de Asunción - UNA	Ciencias Naturales y Exactas	437/2014	90.000.000	2014	
236	14-INV-345	Iniciación de Investigadores	WEPI - Herramienta de Procesamiento Digital de Imágenes para ambiente WEB	Universidad Nacional de Asunción - UNA	Ciencias Naturales y Exactas	437/2014	90.000.000	2014	
237	14-INV-346	Iniciación de Investigadores	PALEOZOICO DEL PARAGUAY: Colecta de materiales fósiles (fauna invertebrada y flora) y georreferenciación de afloramientos fosilíferos de la Región Oriental	Universidad Nacional de Asunción - UNA	Ciencias Naturales y Exactas	437/2014	89.000.000	2014	
238	14-INV-349	Iniciación de Investigadores	Diversidad de Quirópteros en el Campus de la Universidad Nacional de Asunción	Universidad Nacional de Asunción - UNA	Ciencias Naturales y Exactas	437/2014	88.727.900	2014	
239	14-INV-350	Iniciación de Investigadores	Estado de las poblaciones de Caimanes en seis localidades del Paraguay	Universidad Nacional de Asunción - UNA	Ciencias Naturales y Exactas	437/2014	68.070.000	2014	
240	14-INV-353	Iniciación de Investigadores	Contribución al Registro de la Diversidad de Macromicetos del Campus Universitario San Lorenzo	Universidad Nacional de Asunción - UNA	Ciencias Naturales y Exactas	437/2014	90.000.000	2014	
241	14-INV-354	Iniciación de Investigadores	Prospectiva de la Incorporación de las TIC en Instituciones Educativas del Nivel Medio de gestión oficial del Alto Paraná	Universidad Nacional del Este - UNE	Ciencias Sociales	85/2015	90.000.000	2014	481/2016
242	14-INV-355	Iniciación de Investigadores	Materiales didácticos para la enseñanza de lenguas extranjeras: creación de materiales impresos y digitales (REA)	Universidad Autónoma de Asunción	Ciencias Sociales	95/2015	64.890.000	2014	
243	14-INV-357	Iniciación de Investigadores	El procedimiento abreviado y la afectación a las garantías procesales del imputado en el proceso penal paraguayo	Universidad Católica Nuestra Señora de la Asunción - UCA	Ciencias Sociales	437/2014	31.000.000	2014	
244	14-INV-359	Iniciación de Investigadores	Proyecto de investigación de competencias de postulaciones o candidatos a ocupar cargos dentro de empresas privadas	Escuela de Administración de Negocios de Educación Superior - EDAN	Ciencias Sociales	437/2014	68.900.000	2014	
245	14-INV-360	Iniciación de Investigadores	El acceso de las personas con discapacidad a la administración pública en la república del Paraguay	Enfoque Territorial	Ciencias Sociales	437/2014	83.500.000	2014	
246	14-INV-361	Iniciación de Investigadores	Estudio bibliométrico de las revistas científicas paraguayas	Universidad Nacional de Asunción - UNA	Ciencias Sociales	437/2014	80.500.000	2014	
247	14-INV-362	Iniciación de Investigadores	Caracterización de la producción científica y visibilidad de los Investigadores Categorizados en el Programa de Incentivo de los Investigadores del Conacyt (PRONII)	Universidad Nacional de Asunción - UNA	Ciencias Sociales	95/2015	89.015.000	2014	
248	14-INV-363	Iniciación de Investigadores	Determinación y explicación del impacto comunitario e individual de los Telecentros instalados en Escuelas Públicas del Paraguay	Enfoque Territorial	Ciencias Sociales	437/2014	88.500.000	2014	
249	14-INV-364	Iniciación de Investigadores	Primera Encuesta de Exclusión Social del Departamento Central del Paraguay	Enfoque Territorial	Ciencias Sociales	437/2014	87.500.000	2014	
250	14-INV-366	Iniciación de Investigadores	El retorno de los migrantes paraguayos: una oportunidad para el desarrollo local y nacional	Instituto de Desarrollo	Ciencias Sociales	437/2014	90.000.000	2014	
251	14-INV-367	Iniciación de Investigadores	Calidad de vida, detección de indicadores de riesgo en la vulneración de derechos humanos fundamentales y factores protectores para las personas adultas mayores institucionalizadas en Capital y cuatro Departamentos del Paraguay.	Mecanismo Nacional de Prevención de la Tortura (MNP)	Ciencias Sociales	437/2014	87.300.000	2014	
252	14-INV-368	Iniciación de Investigadores	Cabildo Abierto (Foro Interactivo y Radio On Line en el marco de la Participación Ciudadana desde y en los Municipios)	Universidad Autónoma de Asunción	Ciencias Sociales	95/2015	89.000.000	2014	481/2016
253	14-INV-369	Iniciación de Investigadores	Fundamentos filosóficos de las ideologías políticas del siglo XX en el Paraguay	Centro de investigaciones en filosofía y Ciencia Humanas	Ciencias Sociales	437/2014	86.800.000	2014	
254	14-INV-371	Iniciación de Investigadores	Tecnostres: Detección del Impacto Psicológico y Educativo de las Nuevas Tecnologías y Propuesta de Programa de Autorregulación en Jóvenes de Educación Básica, Media y Superior".	Universidad Autónoma de Asunción	Ciencias Sociales	437/2014	90.000.000	2014	
255	14-INV-373	Iniciación de Investigadores	¿Existen diferencias en las creencias que regulan las investigaciones de los científicos naturales y sociales? - Capítulo Paraguay	Universidad Autónoma de Asunción	Ciencias Sociales	437/2014	90.000.000	2014	
256	14-INV-375	Iniciación de Investigadores	Usos de la información pública en la generación de conocimientos para el desarrollo en Paraguay	Centro de Análisis y Difusión de la Economía Paraguaya - CADEP	Ciencias Sociales	437/2014	90.000.000	2014	
257	14-INV-377	Iniciación de Investigadores	Cadena de Valor de la Caña de azúcar orgánica y su relación con la Seguridad Alimentaria: caso de los productores socios de la Cooperativa Manduvira	Universidad Nacional de Asunción - UNA	Ciencias Sociales	437/2014	66.960.000	2014	
258	14-INV-378	Iniciación de Investigadores	Políticas sociales vs políticas punitivas para jóvenes infractores de la ley en Paraguay.	Mecanismo Nacional de Prevención de la Tortura (MNP)	Ciencias Sociales	95/2015	87.400.000	2014	
259	14-INV-379	Iniciación de Investigadores	Construcción de un instrumento de predicción del rendimiento laboral y académico	Universidad del Cono Sur de las Americas - UCSA	Ciencias Sociales	437/2014	89.989.200	2014	
260	14-INV-380	Iniciación de Investigadores	EL PODER PREDICTIVO COMBINADO DE LA PERSONALIDAD, INTELIGENCIA FLUIDA Y SITUACIÓN LABORAL EN EL RENDIMIENTO ACADÉMICO	Universidad del Cono Sur de las Americas - UCSA	Ciencias Sociales	437/2014	89.880.000	2014	
261	14-INV-382	Iniciación de Investigadores	Cultura y Arte en Paraguay: descripción de la evolución de la cultura y el arte en Paraguay y el impacto de las prácticas de las instituciones culturales	Instituto Superior de Educación "Dr. Raúl PeRa"	Humanidades	437/2014	68.200.000	2014	
262	14-INV-383	Iniciación de Investigadores	Estudio del aprovechamiento de los residuos sólidos industriales de origen metálico en la ciudad de Pilar	Federación Universitaria Pilareense	Ingenierías y Tecnologías	95/2015	89.000.000	2014	
263	14-INV-384	Iniciación de Investigadores	Estudio del comportamiento del suelo arcilloso del Bajo Chaco estabilizado con cal y cenizas de karanda'y	Universidad Nacional de Asunción - UNA	Ingenierías y Tecnologías	437/2014	88.000.000	2014	

Nº	Código	Modalidad	Nombre del Proyecto	Nombre Institución Beneficiaria (IB)	Área de la Ciencia	Nº Resolución Adjudicación	Monto Adjudicado G.	Convocatoria	Nº Resolución Renuncia-Cancelación
264	14-INV-385	Iniciación de Investigadores	Pirólisis térmica de neumáticos de desecho, para la obtención de combustible líquido.	Universidad Nacional de Asunción - UNA	Ingenierías y Tecnologías	437/2014	82.000.000	2014	
265	14-INV-386	Iniciación de Investigadores	Diseño e implementación de un sistema de monitoreo de la calidad del aire	Universidad Nacional de Asunción - UNA	Ingenierías y Tecnologías	95/2015	90.000.000	2014	
266	14-INV-387	Iniciación de Investigadores	CIUDAD + AGUA: Recursos hídricos en la Zona Metropolitana de Asunción. Una perspectiva del Diseño y la Planificación Urbana.	Universidad Nacional de Asunción - UNA	Ingenierías y Tecnologías	437/2014	88.000.000	2014	
267	14-INV-388	Iniciación de Investigadores	TRATAMIENTO DE AGUA RESIDUAL CON CONTENIDO DE TINTA PROVENIENTE DEL PROCESO DE IMPRESIÓN POR FLEXOGRAFIA	Universidad Nacional de Asunción - UNA	Ingenierías y Tecnologías	437/2014	90.000.000	2014	481/2016
268	14-INV-389	Iniciación de Investigadores	Desinfección de aguas por medio de iones metálicos	Universidad Central del Paraguay	Ingenierías y Tecnologías	437/2014	90.000.000	2014	
269	14-INV-390	Iniciación de Investigadores	Preparación de tecnosoles locales y evaluación de su factibilidad técnica y económica para su uso en la mejora de la calidad de aguas contaminadas	Universidad Central del Paraguay	Ingenierías y Tecnologías	437/2014	90.000.000	2014	
270	14-INV-391	Iniciación de Investigadores	Estudio numérico computacional del desempeño estructural de zapatas de hormigón armado, en cáscaras de paraboloides hiperbólicos	Universidad Nacional de Asunción - UNA	Ingenierías y Tecnologías	437/2014	88.000.000	2014	
271	14-INV-392	Iniciación de Investigadores	Eliminación de nutrientes (nitrógeno y fósforo) de efluentes industriales por precipitación como estruvita	Universidad Nacional de Asunción - UNA	Ingenierías y Tecnologías	437/2014	82.800.000	2014	
272	14-INV-393	Iniciación de Investigadores	Evaluación de la capacidad degradativa asociada a la expresión enzimática del Neocallimastix frontalis y Phanerochaete chrysosporium sobre subproductos agrícolas, bagazo de caña (Saccharum officinarum) y cascara de vaina de soja (Glycine max).	Universidad Nacional de Asunción - UNA	Ingenierías y Tecnologías	95/2015	65.000.000	2014	
273	14-INV-394	Iniciación de Investigadores	Red inalámbrica de sensores medioambientales	Universidad Nacional de Asunción - UNA	Ingenierías y Tecnologías	437/2014	64.000.000	2014	
274	14-INV-395	Iniciación de Investigadores	Monitoreo de constantes vitales utilizando hardware reconfigurable	Universidad Nacional de Asunción - UNA	Ingenierías y Tecnologías	437/2014	64.000.000	2014	
275	14-INV-396	Iniciación de Investigadores	Desarrollo de Sistema alternativo de comunicación para pacientes con cuadriplejía	Universidad Nacional de Asunción - UNA	Ingenierías y Tecnologías	437/2014	66.000.000	2014	
276	14-INV-397	Iniciación de Investigadores	Señalización de puntos críticos y propuestas de desvíos alternativos como medida de mitigación de las inundaciones urbanas de Asunción (SYDES)	Universidad Católica Nuestra Señora de la Asunción - UCA	Ingenierías y Tecnologías	437/2014	90.000.000	2014	
277	14-INV-398	Iniciación de Investigadores	Modelo de la deriva-difusión de fototransistores bipolares y celdas fotovoltaicas basados en Si y Sb	Universidad Nacional de Asunción - UNA	Ingenierías y Tecnologías	95/2015	88.000.000	2014	
278	14-INV-399	Iniciación de Investigadores	Mapeo solar y eólico del Paraguay	Tecnoambiental SRL	Ingenierías y Tecnologías	437/2014	88.840.000	2014	
279	14-INV-400	Iniciación de Investigadores	Diseño e implementación de sensores de radiación solar y transmisión inalámbrica de datos	Tecnoambiental SRL	Ingenierías y Tecnologías	127/2015	90.000.000	2014	
280	14-INV-401	Iniciación de Investigadores	Estabilización de Suelos con Enzimas Orgánicas provenientes del kup'i	Universidad Católica Nuestra Señora de la Asunción - UCA	Ingenierías y Tecnologías	437/2014	85.500.000	2014	
281	14-INV-402	Iniciación de Investigadores	Estudio del comportamiento de motociclistas en la ciudad de Asunción mediante la aplicación de la Técnica de Conflictos en el Tráfico (TCT)	Universidad Católica Nuestra Señora de la Asunción - UCA	Ingenierías y Tecnologías	95/2015	89.000.000	2014	481/2016
282	14-INV-403	Ciencia, Tecnología y Sociedad	Contaminación acústica y su evaluación en niños y adolescentes en la población capitalina, Asunción a través del aspecto auditivo y lenguaje-voz.	Universidad Católica Nuestra Señora de la Asunción - UCA	Control y Protección del Medio Ambiente	437/2014	350.000.000	2014	
283	14-INV-404	Ciencia, Tecnología y Sociedad	Elaboración y simulación Numérica de Bloques Ecológicos Fabricados a partir del Reciclaje de Plásticos PET, para la Construcción de Viviendas Económicas.	Centro de Investigación en Matemática - CIMA	Control y Protección del Medio Ambiente	250/2015	255.183.421	2014	
284	14-INV-405	Ciencia, Tecnología y Sociedad	Directrices para la realización de Auditoría Energética en Edificios Públicos	Fundación Boetela	Control y Protección del Medio Ambiente	437/2014	355.000.000	2014	
285	14-INV-406	Ciencia, Tecnología y Sociedad	Cursos de agua que desembocan en la Bahía de Asunción: Identificación de micobacterias y agentes víricos que causan brotes epidémicos transmitidos por el agua.	Universidad Nacional de Asunción - UNA	Control y Protección del Medio Ambiente	437/2014	310.788.000	2014	
286	14-INV-407	Ciencia, Tecnología y Sociedad	Promoción del transporte particular sostenible y la energía solar fotovoltaica aplicada en su uso, en la Ciudad de Pilar	Universidad Nacional de Pilar	Control y Protección del Medio Ambiente	85/2015	110.000.000	2014	
287	14-INV-408	Ciencia, Tecnología y Sociedad	sistemas de Gestión de Residuos sólidos para la UNA	Universidad Nacional de Asunción - UNA	Control y Protección del Medio Ambiente	95/2015	359.350.000	2014	
288	14-INV-409	Ciencia, Tecnología y Sociedad	Utilización de humedales artificiales como sistema de biodepuración de efluentes domiciliarios en área de influencia del lago Ypacarai	Tecnoambiental SRL	Control y Protección del Medio Ambiente	95/2015	360.000.000	2014	
289	14-INV-410	Ciencia, Tecnología y Sociedad	Reciclaje de residuos con inclusión social, valor ambiental y viabilidad económica, posibilidad de réplica de la experiencia ECOUNI en Paraguay	Centro de Estudios e Investigaciones de Derecho Rural y Reforma Agraria - CEIDRA	Control y Protección del Medio Ambiente	95/2015	276.000.000	2014	
290	14-INV-415	Ciencia, Tecnología y Sociedad	Percepción Pública de la Ciencia, Tecnología e Innovación en jóvenes de Asunción, y cuatro ciudades principales del interior del País.	Enfoque Territorial	Estructuras y Relaciones Sociales	127/2015	320.500.000	2014	
291	14-INV-417	Ciencia, Tecnología y Sociedad	Consumo de medios Impresos y Participación Política en Redes Sociales en Jóvenes Universitarios en Ciudad del Este	Universidad Nacional del Este - UNE	Estructuras y Relaciones Sociales	127/2015	322.450.000	2014	481/2016
292	14-INV-418	Ciencia, Tecnología y Sociedad	Percepción ciudadana respecto al aporte de las binacionales hidroeléctricas de Itaipú y Yacretá al desarrollo del Paraguay	Universidad Nacional del Este - UNE	Estructuras y Relaciones Sociales	95/2015	360.000.000	2014	481/2016
293	14-INV-419	Ciencia, Tecnología y Sociedad	Buenas prácticas de manufactura, factores de riesgo durante la manipulación de alimentos y satisfacción de los usuarios en los mercados municipales del Departamento de Caaguazú (2014 - 2015)	Asociación de Funcionarios de la Universidad Nacional de Caaguazú - AFUNCA	Estructuras y Relaciones Sociales	95/2015	310.000.000	2014	

FONDO DE EXCELENCIA PARA LA EDUCACION E INVESTIGACION DEL PROGRAMA PARAGUAYO PARA EL DESARROLLO DE LA CIENCIA Y TECNOLOGIA

Nº	Código	Modalidad	Nombre del Proyecto	Nombre Institución Beneficiaria (IB)	Área de la Ciencia	Nº Resolución Adjudicación	Monto Adjudicado G.	Convocatoria	Nº Resolución Renuncia-Cancelación
294	14-INV-421	Ciencia, Tecnología y Sociedad	Observatorio de las Relaciones Internacionales del Paraguay	Universidad Nacional de Asunción - UNA	Estructuras y Relaciones Sociales	437/2014	360.000.000	2014	
295	14-INV-422	Ciencia, Tecnología y Sociedad	Rescate Histórico: El Semanario de Avisos y Conocimientos Útiles 1853-1858	Universidad Nacional de Asunción - UNA	Estructuras y Relaciones Sociales	437/2014	360.000.000	2014	
296	14-INV-423	Ciencia, Tecnología y Sociedad	Prácticas didáctico-pedagógicas innovadoras en escuelas públicas	Instituto de Desarrollo	Estructuras y Relaciones Sociales	437/2014	336.000.000	2014	
297	14-INV-424	Ciencia, Tecnología y Sociedad	Adolescencia Prevenida: Detección de Indicadores de Riesgo-Resiliencia para la Educación en Calidad de Vida, Empoderamiento de Monitores del Territorio Social Beneficiario y Formación de estudiantes en Investigación Aplicada Transcultural	Universidad Católica Nuestra Señora de la Asunción - UCA	Estructuras y Relaciones Sociales	95/2015	360.000.000	2014	
298	14-INV-425	Ciencia, Tecnología y Sociedad	La participación política de las mujeres campesinas: conocimientos y acción. Una mirada multidisciplinaria a una realidad compleja	Fundación Centro de Información y Recursos para el Desarrollo - CIRD	Estructuras y Relaciones Sociales	437/2014	345.425.877	2014	
299	14-INV-426	Ciencia, Tecnología y Sociedad	El estudio de las masculinidades para avanzar en la erradicación de la violencia de género en el ámbito laboral	Fundación Centro de Información y Recursos para el Desarrollo - CIRD	Estructuras y Relaciones Sociales	437/2014	347.450.000	2014	
300	14-INV-427	Ciencia, Tecnología y Sociedad	Pobreza en Paraguay: Evolución de los últimos 10 años	Centro de Análisis y Difusión de la Economía Paraguaya - CADEP	Estructuras y Relaciones Sociales	437/2014	331.249.500	2014	
301	14-INV-428	Ciencia, Tecnología y Sociedad	Migración, desarraigo y exclusión de juventudes rurales y su impacto en el futuro de la agricultura familiar campesina.	Centro de Estudios e Investigaciones de Derecho Rural y Reforma Agraria - CEIDRA	Estructuras y Relaciones Sociales	95/2015	355.200.000	2014	
302	14-INV-430	Ciencia, Tecnología y Sociedad	Periodismo, discurso público y dictadura. La domesticación del cuerpo a fines de los años '50: El caso de los 108	Centro de Estudios Rurales Interdisciplinarios - CERI	Estructuras y Relaciones Sociales	250/2015	200.585.457	2014	
303	14-INV-431	Ciencia, Tecnología y Sociedad	Los procesos territoriales de la desigualdad Educación y exclusión en el área metropolitana de Asunción	Centro de Análisis y Difusión de la Economía Paraguaya - CADEP	Estructuras y Relaciones Sociales	95/2015	360.000.000	2014	
304	14-INV-432	Ciencia, Tecnología y Sociedad	Formación para el trabajo: En busca de la pertinencia de los Bachilleratos Técnicos Agropecuarios e Industrial de la Educación Media	Universidad Iberoamericana	Estructuras y Relaciones Sociales	437/2014	353.107.000	2014	
305	14-INV-433	Ciencia, Tecnología y Sociedad	El rol de las asociaciones de Cooperación escolar (ACES). Una mirada social y cultural a la participación de los padres y madres en el sistema Educativo, afiliados a la federación nacional de las asociaciones de los padres de la escuela pública del Paraguay	Centro de Estudios Ambientales y Sociales - CEAMSO	Estructuras y Relaciones Sociales	437/2014	349.100.000	2014	
306	14-INV-434	Ciencia, Tecnología y Sociedad	La otra cara del 'crecimiento'. Las consecuencias del Sistema de producción de soja en la exclusión social de comunidades rurales desfavorecidas de Caaguazú	Instituto de Ciencias Sociales - ICSO	Estructuras y Relaciones Sociales	95/2015	338.850.000	2014	
307	14-INV-436	Ciencia, Tecnología y Sociedad	Estudio de la Envolvente de edificaciones enfocado al ahorro energético	Universidad Nacional de Asunción - UNA	Infraestructura y Ordenación del Territorio	85/2015	256.266.206	2014	
308	14-INV-437	Ciencia, Tecnología y Sociedad	Infraestructura y transformaciones urbanas y territoriales en el Paraguay (1960 - 2014) - Tendencias, conflictos, potencialidades, estrategias.	Universidad Nacional de Asunción - UNA	Infraestructura y Ordenación del Territorio	437/2014	353.680.000	2014	
309	14-INV-438	Ciencia, Tecnología y Sociedad	El reciclaje como alternativa tecnológica en la auto-construcción - Ladrillos y placas elaborados con cemento y plástico reciclado para su aplicación en viviendas sociales.	Universidad Nacional de Asunción - UNA	Infraestructura y Ordenación del Territorio	437/2014	317.272.727	2014	
310	14-INV-439	Ciencia, Tecnología y Sociedad	Grandes proyectos de desarrollo y transformación socio-urbana en las ciudades de Posadas Argentina y Encarnación Paraguay	Universidad Autónoma de Encarnación	Infraestructura y Ordenación del Territorio	437/2014	356.000.000	2014	
311	14-INV-440	Ciencia, Tecnología y Sociedad	GESTIÓN DEL RIESGO DE INUNDACIONES Y OTROS FENÓMENOS ASOCIADOS EN MUNICIPIOS DEL DEPARTAMENTO CENTRAL	Universidad Católica Nuestra Señora de la Asunción - UCA	Infraestructura y Ordenación del Territorio	95/2015	354.200.000	2014	
312	14-INV-441	Ciencia, Tecnología y Sociedad	Eficiencia energética en zonas urbanas de clima cálido-húmedo de la Región Oriental de Paraguay. Calificación y Certificación.	Universidad Católica Nuestra Señora de la Asunción - UCA	Infraestructura y Ordenación del Territorio	95/2015	355.500.000	2014	
313	14-INV-442	Ciencia, Tecnología y Sociedad	Diseño de un sistema productivo de manejo agrícola orgánico, para pequeños productores, orientado a la mejora socio- económica y cultural en el sector rural del municipio de Encarnación.	Municipalidad de Encarnación	Producción y Tecnología Agrícola	437/2014	274.545.455	2014	085/2017
314	14-INV-443	Ciencia, Tecnología y Sociedad	Evaluación agronómica, económica y adopción de paquetes tecnológicos de rubros de autoconsumo para comunidades indígenas, en las condiciones agroclimáticas del Chaco Central.	Universidad Nacional de Asunción - UNA	Producción y Tecnología Agrícola	437/2014	296.600.000	2014	
315	14-INV-444	Ciencia, Tecnología y Sociedad	sistema de producción de mudas de guanábana (Annona muricata L) en el Distrito de Pedro Juan Caballero, Departamento de Amambay.	Universidad Nacional de Asunción - UNA	Producción y Tecnología Agrícola	437/2014	347.500.000	2014	
316	14-INV-445	Ciencia, Tecnología y Sociedad	Diagnóstico del estado de conservación y vulnerabilidad a la degradación de los suelos agro ganaderos del departamento de Amambay	Universidad Nacional de Asunción - UNA	Producción y Tecnología Agrícola	437/2014	332.700.000	2014	
317	14-INV-446	Ciencia, Tecnología y Sociedad	Procesos y mecanismos de inclusión hacia una mayor productividad de los agricultores de frutilla de la ciudad de Areguá a la tecnología de la Liofilización	Universidad del Cono Sur de las Americas - UCSA	Producción y Tecnología Agrícola	437/2014	359.996.575	2014	
318	14-INV-447	Ciencia, Tecnología y Sociedad	VALIDACION Y DIFUSION DE PRACTICAS AGRONOMICAS SUSTENTABLES PARA EL MEJORAMIENTO DE LA TECNOLOGIA DE PRODUCCION DE FRUTILLA EN LA ZONA FRUTILLERA DE LA CUENCA DEL LAGO YPACARAI	Instituto Paraguayo de Tecnología Agraria (IPTA)	Producción y Tecnología Agrícola	95/2015	302.580.000	2014	
319	14-INV-448	Ciencia, Tecnología y Sociedad	Estrategias para el manejo sostenible de la fertilidad química del suelo para agricultura familiar en propiedades productoras de caña de azúcar orgánica	Instituto Paraguayo de Tecnología Agraria (IPTA)	Producción y Tecnología Agrícola	437/2014	350.500.000	2014	
320	14-INV-449	Ciencia, Tecnología y Sociedad	sistemas de producción de tomate bajo agricultura protegida sostenible con opción viable ante el cambio climático, con potencial de expansión en la agricultura familiar y peri urbana.	Instituto Paraguayo de Tecnología Agraria (IPTA)	Producción y Tecnología Agrícola	95/2015	348.500.000	2014	
321	14-INV-450	Ciencia, Tecnología y Sociedad	Mejoramiento de la producción de plantas medicinales en fincas de pequeños productores	Promoción para el Desarrollo - PROPADE	Producción y Tecnología Agrícola	95/2015	350.000.000	2014	

Nº	Código	Modalidad	Nombre del Proyecto	Nombre Institución Beneficiaria (IB)	Área de la Ciencia	Nº Resolución Adjudicación	Monto Adjudicado G.	Convocatoria	Nº Resolución Renuncia-Cancelación
322	14-INV-451	Ciencia, Tecnología y Sociedad	Cultivo de hongos de impotacia social, económica y ecológica	Universidad Nacional de Asunción - UNA	Producción y Tecnología Agrícola	95/2015	244.783.480	2014	
323	14-INV-452	Ciencia, Tecnología y Sociedad	FORTALECIMIENTO DE LA PRODUCCIÓN DE Stevia rebaudiana Bert. (KA'A HE'É) A TRAVÉS DEL FITOMEJORAMIENTO PARTICIPATIVO CON PEQUEÑOS PRODUCTORES	Universidad Nacional de Asunción - UNA	Producción y Tecnología Agrícola	85/2015	360.000.000	2014	
324	14-INV-453	Ciencia, Tecnología y Sociedad	Diagnóstico de hábitos alimentarios y riesgo de contaminación de alimentos por hongos productores de micotoxinas en familias indígenas en el Dpto. de Boquerón	Universidad Nacional de Asunción - UNA	Protección y mejora de la Salud Humana	95/2015	352.000.000	2014	
325	14-INV-454	Ciencia, Tecnología y Sociedad	Estudio epidemiológico y molecular de Triatoma sordida: un vector secundario con capacidad potencial para transmitir la enfermedad de Chagas en regiones del Paraguay	Universidad Nacional de Asunción - UNA	Protección y mejora de la Salud Humana	437/2014	167.670.000	2014	
326	14-INV-456	Ciencia, Tecnología y Sociedad	Frecuencia de microdeleciones cromosómicas detectados por la técnica citogenética molecular de Hibridación in situ fluorescente (FISH) en pacientes con cariotipo estándar normal.	Universidad Nacional de Asunción - UNA	Protección y mejora de la Salud Humana	437/2014	322.000.000	2014	
327	14-INV-457	Ciencia, Tecnología y Sociedad	Programa de diagnóstico precoz de cáncer de próstata	Universidad del Norte	Protección y mejora de la Salud Humana	437/2014	249.034.300	2014	
328	14-INV-458	Ciencia, Tecnología y Sociedad	Programa de prevención y tratamiento precoz del cáncer de cuello uterino	Universidad del Norte	Protección y mejora de la Salud Humana	85/2015	110.476.900	2014	
329	14-INV-459	Ciencia, Tecnología y Sociedad	Formación de investigadores comunitarios en prevención y control del dengue en 2 departamentos del Paraguay	Universidad Católica Nuestra Señora de la Asunción - UCA	Protección y mejora de la Salud Humana	95/2015	345.000.000	2014	
330	14-INV-460	Ciencia, Tecnología y Sociedad	Análisis sociológico y epidemiológico sobre las infecciones de Transmisión Sexual (ITS) en la población masculina joven del Paraguay	Asociación Somos Gay	Protección y mejora de la Salud Humana	95/2015	180.000.000	2014	
331	14-INV-461	Ciencia, Tecnología y Sociedad	Legislación, Derechos Humanos, y su relación con la calidad de vida de las personas diagnosticadas con enfermedades mentales que se encuentran institucionalizadas en hospitales psiquiátricos y/o instituciones de encierro del Paraguay.	Mecanismo Nacional de Prevención de la Tortura (MNP)	Protección y mejora de la Salud Humana	95/2015	192.300.000	2014	
332	14-INV-462	Ciencia, Tecnología y Sociedad	Estado de salud general de personas institucionalizadas, calidad de vida, vulneración de derechos fundamentales de las personas en instituciones de encierro, por el motivo que fuere, de instituciones del estado paraguayo que se encuentran dentro de los ámbitos de intervención del MNP.	Mecanismo Nacional de Prevención de la Tortura (MNP)	Protección y mejora de la Salud Humana	95/2015	176.000.000	2014	
333	14-INV-463	Ciencia, Tecnología y Sociedad	Proyecto Piloto: Detección y Caracterización de Plasmodios mediante PCR multiple semianidadada en vectores y humanos que residen en zonas históricamente endémicas del Paraguay	Universidad Nacional de Asunción - UNA	Protección y mejora de la Salud Humana	437/2014	157.613.072	2014	
334	14-INV-464	Ciencia, Tecnología y Sociedad	Contenido y calidad de los ácidos grasos en una variedad de alimentos consumidos en Ciudad del Este.	Universidad Nacional del Este - UNE	Protección y mejora de la Salud Humana	437/2014	203.550.000	2014	
335	14-INV-465	Ciencia, Tecnología y Sociedad	Tecnologías de Evaluación y Rehabilitación del Control Postural	Universidad Católica Nuestra Señora de la Asunción - UCA	Protección y mejora de la Salud Humana	127/2015	360.000.000	2014	
336	14-INV-466	Ciencia, Tecnología y Sociedad	Déficit e insuficiencia de Vitamina D y su papel como biomarcador de severidad en pacientes con Lupus Eritematoso sistémico	Laboratorio Curie	Protección y mejora de la Salud Humana	437/2014	84.672.091	2014	
337	14-INV-467	Ciencia, Tecnología y Sociedad	Proyecto Piloto: Vitamina D y otros parámetros del metabolismo fosfo-cálcico en individuos sanos universitarios de Asunción	Laboratorio Curie	Protección y mejora de la Salud Humana	437/2014	357.607.324	2014	
338	14-INV-468	Ciencia, Tecnología y Sociedad	Cross match virtual por Luminex en insuficientes renales crónicos en espera de trasplante renal en Paraguay	Laboratorio Curie	Protección y mejora de la Salud Humana	437/2014	360.000.000	2014	
339	14-INV-469	Ciencia, Tecnología y Sociedad	Detección de Mutaciones del Gen KRAS en Pacientes Paraguayos con Cáncer Colorrectal	Laboratorio Curie	Protección y mejora de la Salud Humana	95/2015	360.000.000	2014	
340	14-INV-470	Ciencia, Tecnología y Sociedad	Propiedad intelectual, patentes y conocimiento tradicional	Centro de Estudios Rurales Interdisciplinarios - CERI	Protección y mejora de la Salud Humana	437/2014	285.909.090	2014	
341	14-INV-471	Ciencia, Tecnología y Sociedad	Historial de salud personal único, confiable y ubicuo	Universidad Nacional de Asunción - UNA	Protección y mejora de la Salud Humana	437/2014	358.200.000	2014	
342	14-INV-472	Ciencia, Tecnología y Sociedad	Diagnóstico de Fluorosis en escolares de la localidad de Loreto	Universidad Nacional de Asunción - UNA	Protección y mejora de la Salud Humana	437/2014	350.000.000	2014	
343	14-INV-473	Institucional	Disminución de compuestos orgánicos volátiles COVs provenientes de fuentes fijas por medio de biofiltros	Universidad Nacional de Itapúa - UNI	Ingenierías y Tecnologías	566/2015	367.980.000	2014	
344	PINV15-0002	Asociativo	"Evaluación del Impacto de agroquímicos en la biodiversidad y el agua en el Área de Reserva para Parque Nacional San Rafael y su zona de amortiguamiento"	Universidad Nacional de Asunción - UNA	Ciencias naturales y exactas	310/2016	890.960.000	2015	
345	PINV15-0006	Ciencia, Tecnología y Sociedad	Necesidades de habitabilidad en el Paraguay: ambiente, vivienda, agua, saneamiento e infraestructuras básicas en áreas urbanas, rurales, indígenas y zonas intermedias.	Universidad Nacional de Asunción - UNA	Ciencias sociales	693/2016	289.795.000	2015	
346	PINV15-0007	Ciencia, Tecnología y Sociedad	Evaluación de los perfiles y competencias de los docentes de la Educación Media del Departamento del Guairá para el diseño de un plan de formación y capacitación	Asociación Instituto María Auxiliadora de Villarrica	Ciencias sociales	310/2016	300.000.000	2015	
347	PINV15-0008	Ciencia, Tecnología y Sociedad	Estudio de las ciencias cerámicas con materia prima disponibles en el departamento de Ñeembucú.	Universidad Nacional de Pilar	Ingenierías y tecnologías	491/2016	300.000.000	2015	
348	PINV15-0017	Institucional	Diagnóstico del potencial turístico en Alto Paraná y propuestas de desarrollo	Universidad Nacional del Este - UNE	Ciencias sociales	491/2016	400.000.000	2015	

Nº	Código	Modalidad	Nombre del Proyecto	Nombre Institución Beneficiaria (IB)	Área de la Ciencia	Nº Resolución Adjudicación	Monto Adjudicado G.	Convocatoria	Nº Resolución Renuncia-Cancelación
349	PINV15-0021	Institucional	Actitudes y prácticas políticas en Paraguay. Evolución del sistema de partidos paraguayo desde la vuelta a la democracia.	Centro de Estudios y Educación Popular Germinal	Ciencias sociales	310/2016	400.000.000	2015	
350	PINV15-0023	Asociativo	Nueva alternativa para incrementar el índice de procreo en bovinos	Universidad Nacional de Canindeyú - UNICAN	Ciencias agropecuarias	310/2016	899.671.000	2015	
351	PINV15-0029	Iniciación de Investigadores	Fortalecimiento del desarrollo de las MIPYMES ubicadas sobre la avenida Universidad Nacional del Este y la avenida Cuba del Barrio San Juan, Ciudad del Este - Paraguay	Fundación Facultad de Ciencias Económicas de la Universidad Nacional del Este - FUCEUNE	Ciencias sociales	310/2016	90.000.000	2015	
352	PINV15-0042	Institucional	Efecto del uso de semen bovino refrigerado sobre la tasa de preñez por inseminación artificial a tiempo fijo (IATF)	Universidad Técnica de Comercialización y Desarrollo - UTCD	Ciencias agropecuarias	491/2016	360.000.000	2015	
353	PINV15-0047	Institucional	Determinación de la biodegradabilidad de bolsas de polietileno utilizadas como empaques en los grandes centros comerciales de Asunción	Instituto Nacional de Tecnología, Normalización y Metrología - INTN	Ciencias naturales y exactas	491/2016	400.000.000	2015	
354	PINV15-0053	Institucional	Retraso del tiempo para la inversión en nuevas fuentes generadoras, a través de la Optimización del Consumo Energético mediante Auditoría Eléctrica Residencial en Línea.	Universidad Nacional del Este - UNE	Ingenierías y tecnologías	310/2016	393.200.000	2015	
355	PINV15-0054	Iniciación de Investigadores	Caracterización genética de la población avícola Rustipolos, localizada en la División de Avicultura de la Facultad de Ciencias Veterinarias.	Universidad Nacional de Asunción - UNA	Ciencias agropecuarias	310/2016	90.000.000	2015	
356	PINV15-0056	Ciencia, Tecnología y Sociedad	El rol del estado en la implementación de la responsabilidad social empresarial de las empresas del sector agua e impactos en la comunidades aledañas pertenecientes a los municipios cuyos territorios abarcan el Acuífero Patiño.	Base Investigaciones Sociales - Base IS	Ciencias sociales	310/2016	254.670.500	2015	
357	PINV15-0061	Iniciación de Investigadores	Puesta a punto de métodos fluorescentes cuantitativos para la determinación de la actividad antibacteriana utilizando el sustrato Resazurina	Centro para el Desarrollo de la Investigación Científica - CEDIC	Ciencias médicas y de la salud	310/2016	85.000.000	2015	
358	PINV15-0076	Ciencia, Tecnología y Sociedad	Ocurrencia de micotoxinas en alimentos comerciales y leche para bebé en el Área Metropolitana, Paraguay	Cámara Paraguaya de Exportadores y Comercializadores de Cereales y Oleaginosas - CAPECO	Ciencias agropecuarias	693/2016	300.000.000	2015	
359	PINV15-0099	Asociativo	Efectos de la radiación ionizante sobre dispositivos reconfigurables	Universidad Nacional de Asunción - UNA	Ciencias naturales y exactas	693/2016	286.000.000	2015	
360	PINV15-0101	Ciencia, Tecnología y Sociedad	Automatización de una técnica molecular para tipificación de Staphylococcus aureus de aislados nosocomiales de población pediátrica	Universidad Nacional de Asunción - UNA	Ciencias médicas y de la salud	310/2016	300.000.000	2015	
361	PINV15-0110	Institucional	Variabilidad en la composición química y bioquímica de semillas de diferentes variedades de sésamo (Sesamum indicum) de interés socio-económico para el Paraguay	Fundación Facultad de Ciencias Químicas	Ciencias naturales y exactas	310/2016	400.000.000	2015	
362	PINV15-0120	Asociativo	Técnicas Nucleares Analíticas Aplicadas al Patrimonio Cultural del Paraguay	Universidad Nacional de Asunción - UNA	Ciencias naturales y exactas	310/2016	900.000.000	2015	
363	PINV15-0122	Iniciación de Investigadores	Portal de conocimiento para sistematizar el capital intelectual de la Universidad Nacional del Este.	Universidad Nacional del Este - UNE	Ingenierías y tecnologías	310/2016	90.000.000	2015	
364	PINV15-0123	Iniciación de Investigadores	Política Exterior de la República del Paraguay en relación a tratados, acuerdos y convenios internacionales sobre medio ambiente	Universidad Nacional de Asunción - UNA	Ciencias sociales	693/2016	90.000.000	2015	
365	PINV15-0126	Institucional	Uso de diferentes diluyentes y concentraciones en semen ovino refrigerado para la inseminación artificial a tiempo fijo pre cervical	Universidad Técnica de Comercialización y Desarrollo - UTCD	Ciencias agropecuarias	491/2016	356.670.000	2015	
366	PINV15-0137	Asociativo	LA INNOVACIÓN EN LAS PEQUEÑAS Y MEDIANAS EMPRESAS (PYMES) DE PARAGUAY: FACTORES DETERMINANTES, TIPOLOGÍAS Y RESULTADOS.	Universidad Nacional de Asunción - UNA	Ciencias sociales	693/2016	809.990.000	2015	
367	PINV15-0143	Institucional	Aporte multidisciplinario a la eco-hidrología de los humedales del Chaco Húmedo	Fundación Manuel Gondra	Ciencias naturales y exactas	310/2016	400.000.000	2015	
368	PINV15-0145	Iniciación de Investigadores	Metodología Computacional para Ajuste Coordinado y Óptimo de parámetros de controladores de Sistemas Eléctricos de gran porte.	Universidad Nacional del Este - UNE	Ingenierías y tecnologías	310/2016	89.890.000	2015	
369	PINV15-0149	Asociativo	"Proyecto multicéntrico de formación multidisciplinar en cáncer y aplicación de la Historia Clínica Electrónica (HCE) con el fin de integrar los datos clínico-moleculares y orientar la estrategia terapéutica"	Laboratorio Curie	Ciencias médicas y de la salud	491/2016	842.600.000	2015	
370	PINV15-0151	Asociativo	Desafíos del desarrollo en contextos de grupos armados.	Instituto de Estudios Comparados en Ciencias Penales y Sociales - INEICIP	Ciencias sociales	310/2016	809.300.000	2015	
371	PINV15-0152	Institucional	Caracterización agromorfológica y molecular de variedades nacionales de batata (Ipomea batatas)	Universidad Nacional de Asunción - UNA	Ciencias agropecuarias	310/2016	381.058.182	2015	
372	PINV15-0156	Asociativo	"Proyecto multicéntrico de determinación del perfil mutacional de pacientes con cáncer de tumores sólidos para guiar la estrategia terapéutica hacia una medicina personalizada"	Laboratorio Curie	Ciencias médicas y de la salud	491/2016	900.000.000	2015	
373	PINV15-0180	Ciencia, Tecnología y Sociedad	Ciudadanía trans: acceso a los derechos de salud y educación desde una perspectiva de inclusión social.	Centro de Estudios Rurales Interdisciplinarios - CERI	Ciencias sociales	310/2016	298.290.000	2015	
374	PINV15-0190	Institucional	Prótesis robótica para miembro superior bajo codo controlado por señales mioeléctricas.	Universidad Nacional del Este - UNE	Ingenierías y tecnologías	310/2016	358.500.000	2015	
375	PINV15-0192	Institucional	Evaluación de funcionamiento de equipos de Mamografía	Universidad Nacional de Asunción - UNA	Ciencias médicas y de la salud	693/2016	309.360.000	2015	
376	PINV15-0200	Asociativo	Prevalencia basal tipo-específica del Virus Papiloma Humano (VPH) en adolescentes.	Ministerio de Salud Pública y Bienestar Social - MSPyBS	Ciencias médicas y de la salud	491/2016	800.000.000	2015	
377	PINV15-0208	Institucional	Grafos y Complejidad Computacional	Universidad Nacional de Asunción - UNA	Ciencias naturales y exactas	693/2016	398.000.000	2015	

Nº	Código	Modalidad	Nombre del Proyecto	Nombre Institución Beneficiaria (IB)	Área de la Ciencia	Nº Resolución Adjudicación	Monto Adjudicado G.	Convocatoria	Nº Resolución Renuncia-Cancelación
378	PINV15-0216	Institucional	Optimización de una técnica de PCR multiplex a tiempo real para la detección de mecanismos de resistencia CTX-M, KPC, VIM y OXA-48 en enterobacterias de referencia.	Centro para el Desarrollo de la Investigación Científica - CEDIC	Ciencias médicas y de la salud	310/2016	333.330.000	2015	
379	PINV15-0218	Iniciación de Investigadores	"Evaluación del efecto antitussivo, expectorante y antiasmático del extracto hidroalcohólico de Rinchosia edulis Griseb. (urusu he' é) en ratones"	Universidad Nacional de Asunción - UNA	Ciencias médicas y de la salud	491/2016	87.220.000	2015	
380	PINV15-0220	Institucional	Distribución de genotipos de alto riesgo de virus papiloma humano en poblaciones de mujeres VIH positivas y negativas que acuden al MSP y BS	Ministerio de Salud Pública y Bienestar Social - MSPyBS	Ciencias médicas y de la salud	491/2016	400.000.000	2015	
381	PINV15-0224	Institucional	Construcción de un bacteriófago recombinante transportador de un péptido inmunogénico del virus de la fiebre aftosa	Fundación Facultad de Ciencias Químicas	Ciencias agropecuarias	310/2016	400.000.000	2015	
382	PINV15-0240	Iniciación de Investigadores	Tipificación y evaluación de la sensibilidad antimicrobiana de cepas de Campylobacter jejuni y Campylobacter coli aisladas de pollos parrilleros del Bajo Chaco - Paraguay	Universidad Nacional de Asunción - UNA	Ciencias agropecuarias	310/2016	90.000.000	2015	
383	PINV15-0250	Asociativo	Estudio de los genes VDR y VDBP como genes candidato de susceptibilidad para desarrollar enfermedades inmunomediadas en la población paraguaya	Laboratorio Curie	Ciencias médicas y de la salud	491/2016	900.000.000	2015	
384	PINV15-0252	Iniciación de Investigadores	Eficiencia de distintos métodos para recuento de garrapatas en animales de interés zootécnico y su influencia en el manejo integral de plagas en diferentes agroecosistemas de producción extensiva	Universidad Nacional de Asunción - UNA	Ciencias agropecuarias	310/2016	90.000.000	2015	
385	PINV15-0254	Asociativo	Fortalecimiento de la competitividad de las PYMES como factor de desarrollo de la ciudad de Pilar	Universidad Nacional de Pilar	Ciencias sociales	310/2016	321.624.000	2015	
386	PINV15-0257	Institucional	Monitoreo de Dispositivos Móviles y Descarga de Datos en Redes Colaborativas - MOSAICPY	Universidad Nacional de Asunción - UNA	Ingenierías y tecnologías	693/2016	383.400.000	2015	
387	PINV15-0259	Institucional	Caracterización física y química de los suelos del Departamento de Caaguazú	Universidad Nacional de Caaguazú - UNCA	Ciencias agropecuarias	310/2016	159.500.000	2015	
388	PINV15-0260	Institucional	Primera caracterización Molecular de personas afectadas por la Fibrosis Quística en el Paraguay: mutación ΔF508.	Centro para el Desarrollo de la Investigación Científica - CEDIC	Ciencias médicas y de la salud	310/2016	354.150.000	2015	
389	PINV15-0261	Iniciación de Investigadores	Fuentes de nutrición orgánica e inorgánica en respuesta a la concentración de Rebaudiosido A y esteviosido en Stevia rebaudiana Bertoni.	Universidad Nacional de Caaguazú - UNCA	Ciencias agropecuarias	310/2016	77.300.000	2015	
390	PINV15-0315	Asociativo	Búsqueda de genes marcadores asociados a la tolerancia de la soja frente a Macrophomina y genes de patogenicidad del hongo	Cámara Paraguaya de Exportadores y Comercializadores de Cereales y Oleaginosas - CAPECO	Ciencias agropecuarias	693/2016	856.600.000	2015	
391	PINV15-0317	Iniciación de Investigadores	Dinámica del fósforo en suelos ácidos cuando enclados y fertilizados con fósforo	Universidad Nacional de Asunción - UNA	Ciencias agropecuarias	310/2016	89.955.788	2015	
392	PINV15-0319	Iniciación de Investigadores	Retraso en el diagnóstico como factor pronóstico de discapacidad en pacientes con lepra. Estudio de casos y controles.	Desarrollo Participación y Ciudadanía - Instituto Desarrollo	Ciencias médicas y de la salud	310/2016	90.000.000	2015	
393	PINV15-0322	Institucional	Incidencia de la discriminación de género en el ejercicio del liderazgo de las mujeres en los partidos políticos	Fundación Centro de Información y Recursos para el Desarrollo - CIRDD	Ciencias sociales	310/2016	399.880.000	2015	
394	PINV15-0324	Iniciación de Investigadores	Redes de comunicación ópticas para altas prestaciones ante incertidumbre de tráfico dinámico	Universidad Nacional de Asunción - UNA	Ciencias naturales y exactas	693/2016	81.000.000	2015	
395	PINV15-0327	Asociativo	Datos Abiertos y Alertas sobre Dengue	Centro de Estudios Ambientales y Sociales - CEAMSO	Ciencias naturales y exactas	693/2016	895.320.000	2015	
396	PINV15-0330	Iniciación de Investigadores	Galectina 3, CD147, EGFR y VEGF como marcadores inmunohistoquímicos diferenciales entre Adenoma y Carcinoma Folicular de Tiroides.	Universidad Nacional del Este - UNE	Ciencias médicas y de la salud	310/2016	90.000.000	2015	
397	PINV15-0334	Ciencia, Tecnología y Sociedad	Urbanización popular en el Área Metropolitana de Asunción: resistencia y perspectivas de cambio	Universidad Nacional de Asunción - UNA	Ciencias sociales	693/2016	270.000.000	2015	
398	PINV15-0337	Institucional	Detección molecular de clonalidad en células T en pacientes paraguayos con diagnóstico de neoplasias linfoides	Universidad Nacional de Asunción - UNA	Ciencias médicas y de la salud	310/2016	220.000.000	2015	
399	PINV15-0345	Institucional	Artritis post chikungunya: Identificación de factores de riesgo de artritis crónica y caracterización del patrón clínico y ecográfico del compromiso articular en pacientes con dolor articular post fiebre chikungunya.	Universidad Nacional de Asunción - UNA	Ciencias médicas y de la salud	310/2016	374.113.750	2015	
400	PINV15-0346	Asociativo	Riesgo cardiovascular en enfermedades inmunomediadas y su relación con los factores tradicionales y no tradicionales.	Laboratorio Curie	Ciencias médicas y de la salud	491/2016	900.000.000	2015	
401	PINV15-0360	Institucional	El Pensamiento Crítico en la Formación Profesional: indicadores para el desarrollo de las habilidades cognitivas del Pensamiento Crítico en la Facultad de Filosofía de la UNA	Universidad Nacional de Asunción - UNA	Ciencias sociales	310/2016	360.000.000	2015	
402	PINV15-0369	Ciencia, Tecnología y Sociedad	Incidencia de la pérdida auditiva en los trabajadores expuestos a ruidos laborales.	Promoción para el Desarrollo - PROPADE	Ciencias médicas y de la salud	491/2016	270.268.600	2015	
403	PINV15-0371	Institucional	POTENCIALIDAD DEL TURISMO COMO ALTERNATIVA PARA EL DESARROLLO SOSTENIBLE EN EL DEPARTAMENTO DE ÑEMBUCÚ	Universidad Nacional de Pilar	Ciencias sociales	310/2016	397.950.000	2015	
404	PINV15-0372	Institucional	EFFECTO DEL USO DE FUENTES DE SILICIO EN EL RENDIMIENTO FISIOLÓGICO Y SANITARIO DE SEMILLAS DE ARROZ	Universidad Nacional del Este - UNE	Ciencias agropecuarias	310/2016	398.899.500	2015	
405	PINV15-0373	Iniciación de Investigadores	Evaluación de la influencia del extracto de Prosopis ruscifolia sobre la dislipidemia diabética en ratones	Universidad Nacional de Asunción - UNA	Ciencias médicas y de la salud	491/2016	81.773.329	2015	
406	PINV15-0375	Institucional	Determinación de la influencia del extracto bruto de Prosopis ruscifolia Griseb (viñal) sobre la glicemia, secreción de insulina e insulina en ratas normo e hiperlipidémicas.	Universidad Nacional de Asunción - UNA	Ciencias médicas y de la salud	310/2016	174.470.000	2015	

Nº	Código	Modalidad	Nombre del Proyecto	Nombre Institución Beneficiaria (IB)	Área de la Ciencia	Nº Resolución Adjudicación	Monto Adjudicado G.	Convocatoria	Nº Resolución Renuncia-Cancelación
407	PINV15-0377	Asociativo	Genotipificación de cepas de Brucella spp. en cultivos aislados de rumiantes en el Paraguay.	Universidad Nacional de Asunción - UNA	Ciencias agropecuarias	310/2016	899.500.000	2015	
408	PINV15-0378	Iniciación de Investigadores	Evaluación de la actividad Hepatoprotectora y Nefroprotectora de Prosopis ruscifolia en ratones	Universidad Nacional de Asunción - UNA	Ciencias médicas y de la salud	491/2016	86.700.000	2015	
409	PINV15-0383	Iniciación de Investigadores	Método de Previsión de Colapso de Voltaje en Sistemas Eléctricos de Potencia.	Universidad Nacional del Este - UNE	Ingenierías y tecnologías	310/2016	89.870.000	2015	
410	PINV15-0390	Institucional	Canalización de demandas de los movimientos sociales al Estado paraguayo en los últimos tres años	Base Investigaciones Sociales - Base IS	Ciencias sociales	310/2016	274.745.000	2015	
411	PINV15-0397	Institucional	Abundancia de Quirópteros Hematófagos (Desmodus rotundus) del Parque Nacional Ybycú y su Impacto Socioeconómico sobre las Comunidades Instaladas en su Zona de Amortiguamiento.	Universidad Nacional de Asunción - UNA	Ciencias naturales y exactas	310/2016	400.000.000	2015	
412	PINV15-0404	Institucional	Habilidad de transmisión de características carniceras deseables de toros reproductores a su descendencia evaluadas mediante técnicas in vivo y post mortem.	Universidad Nacional de Asunción - UNA	Ciencias agropecuarias	310/2016	284.437.000	2015	
413	PINV15-0411	Institucional	Efecto de las translocaciones 1BL1RS y 7DL.7Ag en la calidad industrial de líneas dobles haploides de trigos paraguayos.	Cámara Paraguaya de Exportadores y Comercializadores de Cereales y Oleaginosas - CAPECO	Ciencias agropecuarias	693/2016	397.700.000	2015	
414	PINV15-0415	Institucional	Reinserción familiar y adopción de niños, niñas y adolescentes en Paraguay; Generación de conocimiento y ajustes al abordaje técnico utilizado	Global Infancia	Ciencias sociales	491/2016	381.840.000	2015	
415	PINV15-0426	Ciencia, Tecnología y Sociedad	EFFECTO DE UN PROGRAMA DE ACTIVIDAD FISICA Y NUTRICIÓN SOBRE LA PREVALENCIA DE OBESIDAD EN NIÑOS EN EDAD ESCOLAR DEL DEPARTAMENTO DE CAAGUAZÚ (2016-2017).	Asociación de Funcionarios de la Universidad Nacional de Caaguazú - AFUNCA	Ciencias médicas y de la salud	310/2016	300.000.000	2015	
416	PINV15-0428	Institucional	EVALUACIÓN AGROECONÓMICA DE HERBICIDAS PREEMERGENTES, POSTEMERGENTES Y HERBICACIÓN EN EL CULTIVO DE CEBOLLA DE BULBO (Allium cepa L.)	Universidad Nacional de Asunción - UNA	Ciencias agropecuarias	310/2016	399.565.000	2015	
417	PINV15-0432	Institucional	Fortalecimiento del Servicio de Atención de la Cátedra de Psiquiatría del Hospital de Clínicas para detección, tratamiento y derivación judicial oportuna de casos de violencia hacia niños, niñas y adolescentes de la población consultante.	Universidad Nacional de Asunción - UNA	Ciencias médicas y de la salud	310/2016	300.623.374	2015	
418	PINV15-0438	Iniciación de Investigadores	Descubrimiento de conocimiento en base a datos estructurados y no estructurados en un entorno académico-administrativo utilizando tecnologías de business intelligence y big data	Universidad Nacional de Asunción - UNA	Ciencias naturales y exactas	693/2016	90.000.000	2015	
419	PINV15-0441	Asociativo	DETERMINACION DE LOS NIVELES BASEALES DE RADIACIONES IONIZANTES AMBIENTALES EN PARAGUAY	Universidad Nacional de Asunción - UNA	Ciencias naturales y exactas	310/2016	899.200.000	2015	
420	PINV15-0458	Institucional	CAPACIDAD DE DEPURACIÓN DE HUMEDALES ARTIFICIALES DE FLUJO SUBSUPERFICIAL EN EL TRATAMIENTO DE LAS AGUAS RESIDUALES GENERADAS EN EL LABORATORIO DE SUELOS DE LA FACULTAD DE CIENCIAS AGRARIAS, UNIVERSIDAD NACIONAL DE ASUNCIÓN, PARAGUAY.	Universidad Nacional de Asunción - UNA	Ingenierías y tecnologías	310/2016	389.050.000	2015	
421	PINV15-0465	Institucional	Causas de Hipoacusia Sensorineural en una población predominantemente Pediátrica de dos Centros Hospitalarios de referencia en Paraguay.	Centro para el Desarrollo de la Investigación Científica - CEDIC	Ciencias médicas y de la salud	310/2016	400.000.000	2015	
422	PINV15-0468	Ciencia, Tecnología y Sociedad	Factores que influyen en la realización del examen de Papanicolaou en mujeres de 18 a 64 años consultantes de la Clínica Municipal de la ciudad de Villarrica.	Asociación Instituto Maria Auxiliadora de Villarrica	Ciencias médicas y de la salud	310/2016	270.000.000	2015	
423	PINV15-0470	Institucional	COMPORTAMIENTO VIAL DE LA POBLACIÓN PARAGUAYA EN RELACIÓN AL USO DE ELEMENTOS DE SEGURIDAD, CUMPLIMIENTO DE LAS NORMAS DE TRÁNSITO Y FACTORES DE RIESGO, PARAGUAY (2016 – 2017)	Centro de Estudios y Formación para el Ecodesarrollo - ALTER VIDA	Ciencias médicas y de la salud	310/2016	400.000.000	2015	
424	PINV15-0473	Institucional	"Detección de nódulos por imágenes gammagráficas de medicina nuclear en pacientes con patologías tiroideas que acuden al Instituto de Investigaciones en Ciencias de la Salud"	Universidad Nacional de Asunción - UNA	Ciencias médicas y de la salud	310/2016	400.000.000	2015	
425	PINV15-0484	Asociativo	Producción in vitro de embriones bovinos con el Sistema de Incubación Submarino (SIS): efecto de un antagonista de oploide (Naloxone) en la maduración oocitaria, desarrollo embrionario, criopreservación/ criosobrevivencia y establecimiento de la preñez	Universidad Nacional de Asunción - UNA	Ciencias agropecuarias	310/2016	900.000.000	2015	
426	PINV15-0485	Institucional	Estudio del Glifosato (N- fosfonometil glicina) y del AMPA (ácido aminometilfosfórico) antes diferentes métodos de oxidación en aguas y su evolución en suelos agrícolas.	Universidad Nacional de Asunción - UNA	Ciencias naturales y exactas	310/2016	400.000.000	2015	
427	PINV15-0486	Asociativo	Deficiencia de los niveles de Zinc, Hierro y Cobre en niños menores de 5 años en Asunción, Central, Caaguazú y Alto Paraná.	Asociación de Profesores y Funcionarios de la Facultad de Ciencias Médicas - UNCA	Ciencias médicas y de la salud	310/2016	822.668.000	2015	
428	PINV15-0488	Iniciación de Investigadores	Prehipertensión rterial. Prevalencia y evolución en la población de adultos jóvenes universitarios de la Universidad Nacional de Asunción- Paraguay año 2016.	Universidad Nacional de Asunción - UNA	Ciencias médicas y de la salud	310/2016	88.450.000	2015	
429	PINV15-0505	Iniciación de Investigadores	Determinar el estado sanitario de la yerba mate elaborada de las distintas marcas comerciales existentes en el departamento de Itapúa	Universidad Nacional de Itapúa - UNI	Ciencias agropecuarias	491/2016	84.890.000	2015	
430	PINV15-0509	Institucional	ESTUDIO DE REARREGLOS GÉNICOS Y MUTACIONES DE RIESGO EN PACIENTES CON DIAGNÓSTICO DE LEUCEMIA MIELOIDE AGUDA	Universidad Nacional de Asunción - UNA	Ciencias médicas y de la salud	310/2016	400.000.000	2015	
431	PINV15-0512	Iniciación de Investigadores	Nivel de comprensión lectora en estudiantes de Primer Año de carrera universitaria	Universidad del Cono Sur de las Americas - UCSA	Ciencias sociales	310/2016	90.000.000	2015	
432	PINV15-0513	Institucional	Perfil de susceptibilidad a Temeños de larvas de Aedes aegypti de dos localidades del Dpto Central (San Lorenzo y Villa Elisa) Paraguay	Universidad Nacional de Asunción - UNA	Ciencias médicas y de la salud	310/2016	400.000.000	2015	

Nº	Código	Modalidad	Nombre del Proyecto	Nombre Institución Beneficiaria (IB)	Área de la Ciencia	Nº Resolución Adjudicación	Monto Adjudicado G.	Convocatoria	Nº Resolución Renuncia-Cancelación
433	PINV15-0523	Institucional	Mutaciones Kdr asociada a resistencia con piretroides en Aedes aegypti (Diptera-Culicidae) procedentes del Departamento Central, Paraguay	Universidad Nacional de Asunción - UNA	Ciencias médicas y de la salud	310/2016	400.000.000	2015	
434	PINV15-0531	Asociativo	Transformación estructural del sector productivo del Paraguay: Un enfoque desde la perspectiva de la teoría de la complejidad económica y del espacio de productos	Universidad Nacional de Asunción - UNA	Ciencias sociales	693/2016	585.445.786	2015	
435	PINV15-0547	Asociativo	Transformaciones territoriales urbanas, precios hedónicos en la demanda de viviendas y necesidades de infraestructura en Asunción y su zona metropolitana	Investor Economía	Ciencias sociales	491/2016	656.500.005	2015	
436	PINV15-0557	Iniciación de Investigadores	Estudio de las emisiones de gases de efecto invernadero mas importantes (Metano CH4 y Dióxido de carbono CO2) emanadas por especies de interes zootecnico en diferentes sistemas de producción.	Universidad Nacional de Asunción - UNA	Ciencias agropecuarias	310/2016	90.000.000	2015	
437	PINV15-0558	Institucional	Condiciones Higienico Sanitarias de los Comedores Hospitalarios de la V Region sanitaria, Caaguazú (2016 - 2017)	Asociación de Funcionarios de la Universidad Nacional de Caaguazú - AFUNCA	Ciencias médicas y de la salud	310/2016	337.998.000	2015	
438	PINV15-0559	Institucional	Estudio del Rendimiento Académico y Determinación Temprana de Perfiles de Alumnos en la Universidad Nacional del Este de Paraguay, aplicando técnicas de minería de datos.	Universidad Nacional del Este - UNE	Ingenierías y tecnologías	310/2016	400.000.000	2015	
439	PINV15-0563	Ciencia, Tecnología y Sociedad	Factores que influyen en la prevalencia de partos por cesárea en el Hospital Regional de Villarrica	Asociación Instituto María Auxiliadora de Villarrica	Ciencias médicas y de la salud	310/2016	270.000.000	2015	
440	PINV15-0573	Institucional	Estructura y Dinámica del ADN durante la Replicación	Universidad Nacional de Asunción - UNA	Ciencias naturales y exactas	693/2016	315.000.000	2015	
441	PINV15-0577	Iniciación de Investigadores	Construcción de Banco de Items para evaluación de conductas de acoso escolar desde la perspectiva del agresor	Universidad Nacional de Asunción - UNA	Ciencias sociales	310/2016	86.339.656	2015	
442	PINV15-0579	Iniciación de Investigadores	Estrategia de Extensión rural para la agricultura familiar : caso departamento de Cordillera	Universidad Nacional de Asunción - UNA	Ciencias sociales	310/2016	86.215.000	2015	
443	PINV15-0602	Institucional	Efectos de la tala selectiva en la estructura de la vegetación y de la comunidad de aves del Bosque Atlántico del Paraguay	Guyra Paraguay - GP	Ciencias naturales y exactas	491/2016	399.940.000	2015	
444	PINV15-0604	Institucional	Horticultura peri-urbana: Análisis productivo y económica de la producción sostenible de lechuga americana con enfoque de paquetes tecnológicos (Lactuca sativa var. capitata L.).	Universidad Nacional de Asunción - UNA	Ciencias agropecuarias	310/2016	341.830.000	2015	
445	PINV15-0614	Institucional	Estrategia y política de crecimiento económico inclusivo en el Paraguay	Centro de Análisis y Difusión de la Economía Paraguaya - CADEP	Ciencias sociales	491/2016	395.884.200	2015	
446	PINV15-0620	Institucional	Prevención de Enfermedades Transmitidas por Alimentos: Aislamiento de Salmonella spp., E. coli O157:H7 y E. coli productor de Toxina Shiga (STEC) no O157 en el proceso de elaboración de carne molida fresca destinada a consumo minorista.	Ministerio de Salud Pública y Bienestar Social - MSPyBS	Ciencias médicas y de la salud	491/2016	359.000.000	2015	
447	PINV15-0632	Institucional	Burbujas Inmobiliarias: Un Modelo de Evaluación Preventivo para el Mercado de Bienes Raíces de Asunción	Universidad Nacional de Asunción - UNA	Ciencias sociales	491/2016	399.980.000	2015	
448	PINV15-0638	Institucional	Estudio de sulfuro de hidrógeno y mercaptano en productos derivados del petróleo y su impacto al ambiente	Instituto Nacional de Tecnología, Normalización y Metrología - INTN	Ciencias naturales y exactas	491/2016	399.360.000	2015	
449	PINV15-0657	Institucional	Migración de aluminio a los alimentos provenientes de envases y utensilios de cocina nacionales e importados, comercializados en nuestro país	Instituto Nacional de Tecnología, Normalización y Metrología - INTN	Ciencias naturales y exactas	491/2016	359.750.000	2015	
450	PINV15-0664	Asociativo	Fiscalidad para la equidad social	DECIDAMOS. Campaña por la Expresión Ciudadana	Ciencias sociales	310/2016	798.376.495	2015	
451	PINV15-0669	Institucional	Conocimientos, Actitudes y Prácticas en Manipuladores de Alimentos Portadores de Virus Entericos y su Relacion con las Buenas Prácticas de Manufactura. Departamento de Caaguazú 2016 - 2017.	Asociación de Funcionarios de la Universidad Nacional de Caaguazú - AFUNCA	Ciencias médicas y de la salud	310/2016	360.550.000	2015	
452	PINV15-0671	Iniciación de Investigadores	Determinación del inmunofenotipo y del contenido de ADN (Ploidia) en células plasmáticas clonales por citometría de flujo en pacientes con Mieloma Múltiple. Estudio preliminar	Universidad Nacional de Asunción - UNA	Ciencias médicas y de la salud	310/2016	90.000.000	2015	
453	PINV15-0673	Iniciación de Investigadores	Vehículo Aéreo No Tripulado (VANT) una herramienta para la conservación de las Áreas Silvestres Protegidas del Paraguay (ASPs).	Universidad del Cono Sur de las Americas - UCSA	Ingenierías y tecnologías	310/2016	89.753.700	2015	
454	PINV15-0680	Iniciación de Investigadores	Alteraciones de los niveles de vitamina D en jóvenes universitarios del Campus de la UNA y su relación con hábitos de exposición solar, alimenticios y de actividad física.	Universidad Nacional de Asunción - UNA	Ciencias médicas y de la salud	310/2016	90.000.000	2015	
455	PINV15-0681	Asociativo	Evaluación de la producción de bacteriocinas a partir de Lactobacilos aisladas de productos lácteos	Universidad Nacional de Asunción - UNA	Ciencias naturales y exactas	310/2016	900.000.000	2015	
456	PINV15-0682	Institucional	Prevalencia de la Resistencia Antimicrobiana en Fincas Lechera de los Departamentos Central, Cordillera y Paraguari, en el Marco de un Plan de Vigilancia Epidemiológica.	Universidad Nacional de Asunción - UNA	Ciencias agropecuarias	310/2016	400.000.000	2015	
457	PINV15-0684	Asociativo	Diversificación y conservación de anuros del Gran Chaco Americano	Universidad Nacional de Asunción - UNA	Ciencias naturales y exactas	310/2016	899.800.000	2015	
458	PINV15-0692	Asociativo	Ciudades creativas y sustentables: Un nuevo modelo de desarrollo económico, social y cultural. Caso de Estudio Centro Histórico de la Ciudad de Asunción	Universidad Nacional de Asunción - UNA	Ciencias sociales	491/2016	529.800.000	2015	
459	PINV15-0699	Asociativo	"Rol del índice de volumen de la aurícula izquierda y de la dispersión de la onda P en la incidencia de fibrilación auricular paroxística en pacientes con colagenopatías"	Laboratorio Curie	Ciencias médicas y de la salud	491/2016	900.000.000	2015	
460	PINV15-0704	Institucional	Estudio de la Transmisión y Factores de Riesgos condicionantes para la Leishmaniasis en Áreas Endémicas de Caaguazú	Asociación de Funcionarios de la Universidad Nacional de Caaguazú - AFUNCA	Ciencias médicas y de la salud	310/2016	399.742.000	2015	

Nº	Código	Modalidad	Nombre del Proyecto	Nombre Institución Beneficiaria (IB)	Área de la Ciencia	Nº Resolución Adjudicación	Monto Adjudicado G.	Convocatoria	Nº Resolución Renuncia-Cancelación
461	PINV15-0705	Institucional	Epidemiología molecular de Mycobacterium, en la población carcelaria de Tacumbú y Ciudad del Este, y su relación con la población urbana.	Asociación de Funcionarios de la Universidad Nacional de Caaguazú - AFUNCA	Ciencias médicas y de la salud	310/2016	400.000.000	2015	
462	PINV15-0706	Asociativo	Construcción de un modelo de incidencia de dengue aplicado a comunidades de Paraguay - COMIDENCO	Centro de Investigación en Matemática - CIMA	Ciencias naturales y exactas	310/2016	899.200.000	2015	
463	PINV15-0709	Iniciación de Investigadores	Diseño de una intervención en el manejo de desechos domiciliarios y determinación del impacto esperado en el riesgo de enfermedades transmitidas por Aedes aegypti en dos barrios de San Lorenzo	Centro para el Desarrollo de la Investigación Científica - CEDIC	Ciencias médicas y de la salud	310/2016	89.985.000	2015	
464	PINV15-0711	Institucional	Estudio de Carga de Gastroenteritis según agente etiológico Área Metropolitana de Paraguay, 2016.	Centro de Estudios y Formación para el Ecodesarrollo - ALTER VIDA	Ciencias médicas y de la salud	310/2016	400.000.000	2015	
465	PINV15-0712	Ciencia, Tecnología y Sociedad	Fortalecimiento de la cadena de valor para el desarrollo sostenible y competitivo de pequeñas fincas agrícolas mediante la aplicación de metodologías e innovación tecnológica.	Universidad del Cono Sur de las Américas - UCSA	Ingenierías y tecnologías	310/2016	270.000.000	2015	
466	PINV15-0717	Iniciación de Investigadores	Consumo de calcio de fuentes lácteas y su relación con la prevalencia de sobrepeso y obesidad en escolares.	Universidad Nacional de Asunción - UNA	Ciencias médicas y de la salud	491/2016	79.990.000	2015	
467	PINV15-0718	Iniciación de Investigadores	Frecuencia de micrónúcleos y otras anomalías en células de epitelio bucal en agricultores de frutilla de la ciudad de Areguá	Universidad Nacional de Asunción - UNA	Ciencias naturales y exactas	310/2016	89.730.000	2015	
468	PINV15-0732	Asociativo	Estudio y aplicación de herramientas de economía circular para la gestión de residuos en el sector empresarial	Asociación Paraguaya para la Calidad - APC	Ingenierías y tecnologías	310/2016	900.000.000	2015	
469	PINV15-0743	Asociativo	Ser Indígena en la Ciudad: Indígenas Migrantes y Políticas Públicas Urbanas en la Región Metropolitana de Asunción.	Tierra Libre - Instituto Social y Ambiental	Ciencias sociales	491/2016	875.400.000	2015	
470	PINV15-0751	Iniciación de Investigadores	Análisis Biogeográfico del Paraguay	Universidad Nacional de Asunción - UNA	Ciencias naturales y exactas	310/2016	90.000.000	2015	
471	PINV15-0752	Iniciación de Investigadores	Determinación de la sensibilidad in vitro de aislados de carinos paraguayos de Leishmania infantum a antimoniato de meglumina, anfotericina B y a extractos de las plantas Zanthoxylum chiloperone var. angustifolium y Helietta apiculata	Universidad Nacional de Asunción - UNA	Ciencias médicas y de la salud	310/2016	90.000.000	2015	
472	PINV15-0757	Iniciación de Investigadores	Evaluación sensorial y química de carne de Paku (Piaractus mesopotamicus) de origen pesquero y piscicultura.	Universidad Nacional de Asunción - UNA	Ciencias agropecuarias	310/2016	81.000.000	2015	
473	PINV15-0759	Iniciación de Investigadores	Análisis y diseño de un sistema de provisión de frutas y verduras desde fincas agrícolas a escuelas en el Departamento de Caazapá, basado en un modelo de programación lineal	Universidad Nacional de Asunción - UNA	Ciencias naturales y exactas	693/2016	90.000.000	2015	
474	PINV15-0766	Asociativo	Paisajes Gondwánicos del Paraguay Oriental	Universidad Nacional de Asunción - UNA	Ciencias naturales y exactas	310/2016	900.000.000	2015	
475	PINV15-0771	Asociativo	Determinantes del Cambio Organizacional en el Sector Público Paraguayo: El Caso de la SENAVIDAT	Desarrollo Instituto de Capacitación y Estudios	Ciencias sociales	310/2016	801.853.796	2015	
476	PINV15-0777	Institucional	Estudio de la Variabilidad Genética de Aedes aegypti de dos zonas endémicas para Dengue en Paraguay.	Universidad Nacional de Asunción - UNA	Ciencias médicas y de la salud	310/2016	400.000.000	2015	
477	PINV15-0781	Asociativo	Centro de Datos Definidos por Software (Software Defined Data Center - SDDC).	Universidad Nacional del Este - UNE	Ingenierías y tecnologías	310/2016	899.960.000	2015	
478	PINV15-0782	Asociativo	Producción diferencial de factores de patogenicidad del hongo fitopatógeno Macrohomina phaseolina aislado de cultivos de importancia socio-económica del Paraguay	Fundación Facultad de Ciencias Químicas	Ciencias naturales y exactas	310/2016	900.000.000	2015	
479	PINV15-0783	Iniciación de Investigadores	Propuesta de un modelo nacional de medición del Capital Intelectual de las unidades de investigación de las universidades públicas del Paraguay.	Universidad Nacional del Este - UNE	Ciencias sociales	310/2016	89.400.000	2015	
480	PINV15-0786	Ciencia, Tecnología y Sociedad	Protección social desde un enfoque de derechos y en los ODS	Centro de Análisis y Difusión de la Economía Paraguaya - CADEP	Ciencias sociales	491/2016	299.500.000	2015	
481	PINV15-0788	Institucional	Pastizales del Chaco húmedo, Paraguay - Caracterización ecológica, morfoanatómica y cromosómica de hierbas nativas de interés forrajero	Universidad Nacional de Asunción - UNA	Ciencias naturales y exactas	310/2016	399.890.000	2015	
482	PINV15-0791	Asociativo	Análisis de la condición de las personas privadas de libertad en situación especial de vulnerabilidad (indígenas, personas con VIH y con trastornos mentales) en tres cárceles del Paraguay.	Enfoque Territorial	Ciencias sociales	491/2016	868.100.000	2015	
483	PINV15-0802	Institucional	Evaluación del impacto por atropellamiento de fauna de la Ruta Nº 9 Dr. Carlos Antonio López (Transchaco), tramo Remanso - Pozo Colorado	Universidad Nacional de Asunción - UNA	Ciencias naturales y exactas	310/2016	399.100.000	2015	
484	PINV15-0806	Institucional	Estado de la Propiedad Intelectual y Transferencia de Resultados de Investigación en proyectos financiados en el marco de convocatorias públicas	Universidad Nacional del Este - UNE	Ciencias sociales	491/2016	218.000.000	2015	
485	PINV15-0812	Institucional	Evaluación exoendomorfológica para la identificación de yerba mate genuina (Ilex paraguariensis A. St.-Hil. var. paraguariensis) y especies adulterantes en cultivos productivos de yerba mate de Itapúa, Guairá y Canindeyú	Universidad Nacional de Asunción - UNA	Ciencias agropecuarias	310/2016	263.569.000	2015	
486	PINV15-0820	Institucional	Análisis de la Herpetofauna asociada a los Humedales del Complejo Ypoá	Universidad Nacional de Asunción - UNA	Ciencias naturales y exactas	310/2016	397.950.000	2015	
487	PINV15-0829	Institucional	Evaluación de macro-invertebrados como indicadores de contaminantes en los arroyos del Departamento Central con énfasis en la cuenca del Lago Ypacarai.	Universidad Nacional de Asunción - UNA	Ciencias naturales y exactas	310/2016	352.440.000	2015	
488	PINV15-0831	Ciencia, Tecnología y Sociedad	Lineamientos para una eficiente gestión urbana participativa en la ciudad de Asunción	Centro de Investigación Cultura y Participación - CyP	Ciencias sociales	310/2016	270.000.000	2015	

Nº	Código	Modalidad	Nombre del Proyecto	Nombre Institución Beneficiaria (IB)	Área de la Ciencia	Nº Resolución Adjudicación	Monto Adjudicado G.	Convocatoria	Nº Resolución Renuncia-Cancelación
489	PINV15-0861	Iniciación de Investigadores	Caracterización Química y Física de Suelos sobre Pasturas.	Universidad Nacional de Canindeyú - UNICAN	Ciencias agropecuarias	310/2016	86.550.000	2015	
490	PINV15-0864	Iniciación de Investigadores	Encuesta de Uso del tiempo en Asunción - Economía del cuidado en los hogares asuncenos.	Base Investigaciones Sociales - Base IS	Ciencias sociales	310/2016	89.000.000	2015	
491	PINV15-0876	Asociativo	Empleabilidad de los graduados de las carreras de Ingeniería en los sectores industriales y de la construcción. Un estudio del Área Metropolitana de Asunción, Encarnación y Ciudad del Este (2006 al 2014)	Universidad del Cono Sur de las Americas - UCSA	Ciencias sociales	491/2016	894.090.000	2015	
492	PINV15-0887	Institucional	Las especies vegetales silvestres comestibles de las comunidades Mbyá - Guaraní de la Reserva para Parque San Rafael, Itapúa, Paraguay.	Universidad Nacional de Asunción - UNA	Ciencias naturales y exactas	310/2016	321.950.000	2015	
493	PINV15-0901	Asociativo	Fragmentación Política e Independencia Judicial: Un Estudio de las Acciones de Inconstitucionalidad, 1995-2015	Desarrollo Instituto de Capacitación y Estudios	Ciencias sociales	310/2016	852.980.822	2015	
494	PINV15-0907	Institucional	DOSIMETRIA FRICKE APLICADA A BRAQUITERAPIA DE ALTA TASA EN TRATAMIENTOS DE CÁNCER DE CUJELLO UTERINO	Universidad Nacional de Asunción - UNA	Ciencias naturales y exactas	310/2016	305.000.000	2015	
495	PINV15-0915	Institucional	Derechos humanos y migración internacional: análisis de la situación de la comunidad paraguaya en España	Global Infancia	Ciencias sociales	491/2016	327.000.000	2015	
496	PINV15-0919	Institucional	Diferenciación fenotípica, molecular y perfil de sensibilidad antifúngica de cepas de Candida dubliniensis aisladas de pacientes ambulatorios y hospitalizados de Paraguay	Universidad Nacional de Asunción - UNA	Ciencias médicas y de la salud	310/2016	400.000.000	2015	
497	PINV15-0926	Institucional	Efectos de la Soberanía y Seguridad Alimentaria Nutricional del Paraguay: sistema de indicadores.	Centro de Análisis y Difusión de la Economía Paraguaya - CADEP	Ciencias sociales	491/2016	400.000.000	2015	
498	PINV15-0936	Iniciación de Investigadores	¿Agroindustrias para el desarrollo? Un análisis comparativo de los principales rubros agroindustriales y de su impacto en el desarrollo del país	Base Investigaciones Sociales - Base IS	Ciencias sociales	310/2016	90.000.000	2015	
499	PINV15-0944	Asociativo	Modelos de gestión y desarrollo territorial de nivel local y departamental en Paraguay	Desarrollo Participación y Ciudadanía - Instituto Desarrollo	Ciencias sociales	310/2016	899.100.000	2015	
500	PINV15-0949	Asociativo	VIABILIDAD TÉCNICA Y ECONÓMICA DE LA UTILIZACIÓN DE BIODIGESTORES COMO COMPLEMENTO PARA EL SECTOR AGROINDUSTRIAL PARAGUAYO	Universidad Paraguaya Alemana - UPA	Ciencias naturales y exactas	491/2016	838.415.000	2015	
501	PINV15-0956	Iniciación de Investigadores	Modelo de registro y evaluación de efectividad de insecticidas utilizados en fumigación contra mosquitos aplicado a Sistemas de Información Geográfica y Aplicaciones Móviles	Universidad Nacional de Asunción - UNA	Ciencias naturales y exactas	693/2016	90.000.000	2015	
502	PINV15-0988	Institucional	Diseño y aplicación de la metodología de encuestas para el análisis de la demanda de profesionales universitarios del sector agroindustrial de Paraguay	Centro de Análisis y Difusión de la Economía Paraguaya - CADEP	Ciencias sociales	491/2016	357.657.273	2015	
503	PINV15-1003	Institucional	Frecuencia de subtipos morfológico-inmunofenotípico de Leucemias Agudas envidadas a Hematopatología IICS-UNA para su caracterización durante el periodo 2015-2017	Universidad Nacional de Asunción - UNA	Ciencias médicas y de la salud	310/2016	400.000.000	2015	
504	PINV15-1030	Iniciación de Investigadores	Evaluación de las principales variables operativas del proceso de producción de cristales de azúcar, a partir del fruto del mango-Magnifera indica-	Universidad Nacional de Asunción - UNA	Ingenierías y tecnologías	491/2016	90.000.000	2015	
505	PINV15-1042	Institucional	Segregación Ocupacional por cuestión de género en el mercado laboral de Paraguay y su efecto sobre el diferencial salarial: Periodo 2004-2014.	E+E Economía y Estadísticas para el desarrollo	Ciencias sociales	491/2016	400.000.000	2015	
506	PINV15-1045	Ciencia, Tecnología y Sociedad	Perfil educativo y Estructura productiva	Instituto de Ciencias Sociales - ICSO	Ciencias sociales	310/2016	300.000.000	2015	
507	PINV15-1048	Institucional	EFFECTIVIDAD DE LA APLICACIÓN DEL MODELO SWAT PARA EL ANÁLISIS DE LA CONTAMINACIÓN POR AGROQUÍMICOS EN LA MICROCUENCA DEL RIO MONDAY, PARAGUAY.	Universidad Nacional del Este - UNE	Ciencias naturales y exactas	310/2016	398.445.455	2015	
508	PINV15-1052	Asociativo	Estudio de factibilidad para el desarrollo e implementación de una misión satelital en el Paraguay.	Fundación Parque Tecnológico Itaipú - PTI	Ingenierías y tecnologías	310/2016	898.575.000	2015	
509	PINV15-1075	Ciencia, Tecnología y Sociedad	Los riesgos de la Agricultura Familiar: Vulnerabilidad, Pobreza y Protección Social	Centro de Análisis y Difusión de la Economía Paraguaya - CADEP	Ciencias sociales	491/2016	300.000.000	2015	
510	PINV15-1083	Institucional	Regionalización y políticas para el desarrollo del Departamento de Caaguazú.	Centro de Análisis y Difusión de la Economía Paraguaya - CADEP	Ciencias sociales	491/2016	400.000.000	2015	
511	PINV15-1088	Asociativo	"Proyecto Piloto de Documentación e Investigación Lingüística y Antropológica de las Lenguas Niva'le, Manjui y Maka"	Tierra Libre - Instituto Social y Ambiental	Ciencias sociales	491/2016	897.503.639	2015	
512	PINV15-1103	Asociativo	Construyendo estándares socio-ambientales y de salud pública con el sector primario para incremento de la competitividad en los mercados	Centro de Estudios y Formación para el Ecodesarrollo - ALTER VIDA	Ciencias médicas y de la salud	310/2016	900.000.000	2015	
513	PINV15-1119	Asociativo	Identidad cultural y adaptación psicosocial de adolescentes repatriados y su influencia en la eficacia de la inserción escolar	Instituto de Ciencias Sociales - ICSO	Ciencias sociales	310/2016	885.187.880	2015	
514	PINV15-1122	Institucional	Planificación Preoperatoria Digital en Artroplastia de Cadera	Universidad Nacional de Asunción - UNA	Ciencias médicas y de la salud	310/2016	400.000.000	2015	
515	PINV15-1131	Asociativo	Caracterización de la zoonosis brucelosis en vacunos y trabajadores de hatos lecheros del Departamento de Caaguazú	Universidad San Carlos - USC	Ciencias médicas y de la salud	491/2016	871.363.635	2015	
516	PINV15-1141	Iniciación de Investigadores	COMPORTAMIENTO EN CONSORCIO DE DIFERENTES ESPECIES DE BRACHIARIA (Brachiaria sp) CON CULTIVO DE MAÍZ (Zea mays)	Universidad Nacional del Este - UNE	Ciencias agropecuarias	310/2016	89.628.600	2015	
517	PINV15-1146	Institucional	Industria Paraguaya: Evolución de las relaciones laborales en tiempos globalizados.	Centro de Estudios y Educación Popular Germinal	Ciencias sociales	310/2016	265.000.000	2015	

FONDO DE EXCELENCIA PARA LA EDUCACION E INVESTIGACION DEL PROGRAMA PARAGUAYO PARA EL DESARROLLO DE LA CIENCIA Y TECNOLOGIA

Nº	Código	Modalidad	Nombre del Proyecto	Nombre Institución Beneficiaria (IB)	Área de la Ciencia	Nº Resolución Adjudicación	Monto Adjudicado G.	Convocatoria	Nº Resolución Renuncia-Cancelación
518	PINV15-1150	Iniciación de Investigadores	Funcionamiento diferencial del ítem en las pruebas de evaluación PISA a nivel Iberoamérica	Instituto de Ciencias Sociales - ICSO	Ciencias sociales	310/2016	89.416.495	2015	
519	PINV15-1158	Institucional	El perfil emprendedor en Paraguay, análisis de la población juvenil	Universidad Nacional de Pilar	Ciencias sociales	491/2016	360.000.000	2015	
520	PINV15-1162	Iniciación de Investigadores	Estimación de las potenciales demandas en salud y cuidados a partir de los cambios en la dinámica demográfica	Instituto de Ciencias Sociales - ICSO	Ciencias sociales	310/2016	79.210.000	2015	
521	PINV15-1171	Ciencia, Tecnología y Sociedad	Transferencia de tecnología a usuarios de resultados de I+D en Ciencias Agrarias	Centro de Estudios Rurales Interdisciplinarios - CERI	Ciencias sociales	310/2016	239.898.110	2015	
522	PINV15-1177	Asociativo	Evaluación de impacto de la provisión de información y orientación sobre su uso.	Secretaría Técnica de Planificación del Desarrollo Económico y Social - STP	Ciencias sociales	310/2016	887.500.000	2015	
523	PINV15-1209	Ciencia, Tecnología y Sociedad	Una aproximación a la educación sexual y reproductiva de la niñez y adolescencia de los pueblos indígenas Qom y Ayoreo en Paraguay	Coordinadora por los Derechos de la Infancia y la Adolescencia - CDIA	Ciencias sociales	310/2016	296.500.000	2015	
524	PINV15-1231	Iniciación de Investigadores	El efecto de las ayudas sociales en la población de adultos mayores sobre las tasas de pobreza: análisis comparativo de las situaciones socioeconómicas a nivel individual y de hogares	Centro de Análisis y Difusión de la Economía Paraguaya - CADEP	Ciencias sociales	491/2016	90.000.000	2015	
525	PINV15-1232	Institucional	Fortaleciendo marcos legales y políticas públicas de comunicación que protejan la libertad de expresión y los Derechos Humanos en Paraguay	Global Infancia	Ciencias sociales	491/2016	392.628.000	2015	
526	PINV15-1254	Ciencia, Tecnología y Sociedad	Discursos sobre la sexualidad de adolescentes y jóvenes: revisión y propuestas para la mejora de las políticas públicas en salud y educación.	Fundación Centro de Información y Recursos para el Desarrollo - CIRDI	Ciencias sociales	310/2016	293.000.000	2015	
527	PINV15-1257	Iniciación de Investigadores	Desarrollo y uso de plataformas de Procesamiento de Lenguaje Natural y localización de Ontologías.	Universidad Nacional de Asunción - UNA	Ingenierías y tecnologías	693/2016	85.500.000	2015	
528	PINV15-1266	Institucional	El renacer del movimiento estudiantil y el nuevo liderazgo femenino	Centro de Estudios y Educación Popular Germinal	Ciencias sociales	310/2016	300.000.000	2015	
529	PINV15-1276	Institucional	Segunda Encuesta Nacional de Juventud. Estudio longitudinal de la realidad juvenil del Paraguay (2010-2016)	Centro de Estudios y Educación Popular Germinal	Ciencias sociales	310/2016	400.000.000	2015	
530	PINV15-1277	Institucional	Mainumby: Un Sistema de Traducción Asistida por Computadora (TAC) para Castellano-Guaraní	Universidad Nacional de Asunción - UNA	Ingenierías y tecnologías	693/2016	388.000.000	2015	
531	PINV15-1280	Institucional	La economía urbana del Gran Ciudad del Este: lineamientos para una estrategia de reconversión y desarrollo económico	Secretaría Técnica de Planificación del Desarrollo Económico y Social - STP	Ciencias sociales	310/2016	355.034.000	2015	
532	PINV15-1290	Ciencia, Tecnología y Sociedad	Monitoreo remoto de la calidad del agua de la cuenca arroyo Amambay - Lago de la República	Fundación Parque Tecnológico Itaipú - PTI	Ingenierías y tecnologías	310/2016	296.000.000	2015	
533	PINV15-1292	Institucional	El Impacto Social y Económico del Primer Programa Nacional de Voluntariado y Servicio Cívico, AROVIA Paraguay	Secretaría Técnica de Planificación del Desarrollo Económico y Social - STP	Ciencias sociales	310/2016	400.000.000	2015	
534	PINV15-1303	Institucional	Perfil de utilización de antibióticos en Hospitales de 3er. y 4to. nivel de atención y patrones de consumo de antibióticos en lugares de expendio de medicamentos en Asunción, Central, Caaguazú en el año 2016	Fundación Centro de Información y Recursos para el Desarrollo - CIRDI	Ciencias médicas y de la salud	310/2016	397.170.000	2015	
535	PINV15-1304	Asociativo	La Transición Nutricional en el Paraguay: En Dónde Estamos? Síntesis de la Evolución de la Situación Nutricional de los Hogares Urbanos y Rurales e Implicaciones para Políticas Públicas de Salud y Nutrición	Desarrollo Instituto de Capacitación y Estudios	Ciencias médicas y de la salud	310/2016	737.400.000	2015	
536	PINV15-1309	Ciencia, Tecnología y Sociedad	Transformaciones socio-espaciales urbanas en el Chaco central: anticipando los desafíos del futuro	Instituto de Ciencias Sociales - ICSO	Ciencias sociales	310/2016	298.120.000	2015	
537	N/A	Otros	Proyecto MOSTICAW	Universidad Nacional de Asunción - UNA	Ingenierías y Tecnologías	254/2016	79.115.200	STIC-AmSud/Math-AmSud 2016	
538	N/A	Otros	Proyecto DESMOSDUM	Universidad Nacional de Asunción - UNA	Ingenierías y Tecnologías	253/2016	24.585.600	STIC-AmSud/Math-AmSud 2016	
539	N/A	Otros	Proyecto WAMAW	Universidad Católica Nuestra Señora de la Asunción - UCA	Ingenierías y Tecnologías	675/2016	59.888.000	STIC-AmSud/Math-AmSud 2016	
540	CBIL-16-8	Otros	La Gestión de los Recursos Hídricos en Paraguay mediante el uso de métodos estadísticos integrados aplicados a variables hidro climáticas	Universidad Católica Nuestra Señora de la Asunción - UCA	Ciencias naturales y exactas	691/2016	52.000.000	CNR-CONACYT 2016	
541	PINV15-0001	Asociativo	Evaluación Integrada de la Minería Artesanal y de Pequeña Escala de Oro Minería en Guaira -Impacto a la Salud Humana.	Universidad Católica Nuestra Señora de la Asunción - UCA	Ciencias médicas y de la salud	100/2017	889.700.000	2015	
542	PINV15-0040	Iniciación de Investigadores	Comparación de protocolos de extracción de ADN a partir de diferentes tipos de muestras de especies zootécnicas.	Universidad Nacional de Asunción - UNA	Ciencias agropecuarias	100/2017	90.000.000	2015	
543	PINV15-0055	Asociativo	Estudio de los efectos del flujo de aire sobre una estructura de gran porte y su entorno, mediante la utilización de la Técnica de Simulación Numérica	Universidad Nacional de Asunción - UNA	Ingenierías y tecnologías	100/2017	784.500.000	2015	
544	PINV15-0066	Asociativo	Conteo y Clasificación del Flujo Vehicular a través del Procesamiento de Video en las Principales Vías de Acceso y Salida de San Lorenzo	Universidad Nacional de Asunción - UNA	Ingenierías y tecnologías	100/2017	899.220.000	2015	
545	PINV15-0068	Asociativo	Procesamiento de Imágenes en Productos Hortofrutícolas aplicado a un Invernadero Hidropónico Automatizado	Universidad Nacional de Asunción - UNA	Ingenierías y tecnologías	100/2017	898.960.000	2015	
546	PINV15-0119	Institucional	PERFIL DE COMPUESTOS BIOACTIVOS BENEFICIOSOS PARA LA SALUD EN FRUTAS AUTÓCTONAS DE PARAGUAY	Universidad Nacional de Asunción - UNA	Ciencias médicas y de la salud	100/2017	400.000.000	2015	
547	PINV15-0136	Asociativo	Vehículos aéreos no tripulados (UAV) en aplicaciones de fotogrametría para el análisis planialtimétrico y cálculo de volumen	Universidad Nacional de Asunción - UNA	Ingenierías y tecnologías	100/2017	900.000.000	2015	

Nº	Código	Modalidad	Nombre del Proyecto	Nombre Institución Beneficiaria (IB)	Área de la Ciencia	Nº Resolución Adjudicación	Monto Adjudicado G.	Convocatoria	Nº Resolución Renuncia-Cancelación
548	PINV15-0165	Asociativo	Yo Digital: educación y desarrollo de infraestructuras en ciberseguridad y privacidad	Universidad Católica Nuestra Señora de la Asunción - UCA	Ciencias naturales y exactas	100/2017	898.021.250	2015	
549	PINV15-0166	Asociativo	SmartTraffic: sistemas colectivos adaptativos para una ciudad inteligente	Universidad Católica Nuestra Señora de la Asunción - UCA	Ciencias naturales y exactas	100/2017	899.247.500	2015	
550	PINV15-0177	Asociativo	Vehículo Autónomo de Superficie (ASV) para el Estudio de Calidad del Agua en Lagos y Lagunas	Universidad Nacional de Asunción - UNA	Ingenierías y tecnologías	100/2017	899.950.000	2015	
551	PINV15-0188	Asociativo	TopaDengue.PY: tecnologías de la información y la comunicación para la promoción y soporte de iniciativas comunitarias de combate al Dengue	Universidad Católica Nuestra Señora de la Asunción - UCA	Ciencias naturales y exactas	100/2017	887.759.665	2015	
552	PINV15-0206	Asociativo	Implementación y Evaluación de un Programa de Comunicación Aumentativa y Alternativa siguiendo un enfoque operativo de calidad de vida.-COMUNICA-	Universidad Católica Nuestra Señora de la Asunción - UCA	Ingenierías y tecnologías	100/2017	882.475.000	2015	
553	PINV15-0217	Institucional	Cianotoxinas en las aguas superficiales eutróficas del lago Ypacaraí en diferentes periodos estacionales y su potencial efecto mutagénico	Universidad Nacional de Asunción - UNA	Ciencias naturales y exactas	100/2017	400.000.000	2015	
554	PINV15-0320	Institucional	Comunidades acuáticas asociadas a bosques nativos y plantaciones forestales de Eucalyptus spp (Eucalpto)	Fundación Moisés Bertoni - FMB	Ciencias naturales y exactas	100/2017	400.000.000	2015	
555	PINV15-0400	Iniciación de Investigadores	Estudio del comportamiento mecánico del suelo del Bajo Chaco estabilizado con cal mediante ensayos cíclicos triaxiales.	Universidad Nacional de Asunción - UNA	Ingenierías y tecnologías	100/2017	90.000.000	2015	
556	PINV15-0584	Asociativo	Diseño e implementación de un prototipo convertidor modular de potencia escalable para aplicaciones en energías renovables	Universidad Nacional de Asunción - UNA	Ingenierías y tecnologías	100/2017	900.000.000	2015	
557	PINV15-0645	Institucional	Identificación y caracterización genética de los cerdos criollos de los humedales y áreas de influencia del Paraguay.	Universidad Nacional de Asunción - UNA	Ciencias agropecuarias	100/2017	400.000.000	2015	
558	PINV15-0658	Asociativo	Implementación de una Red de Monitoreo de Material Particulado MP2,5 y MP10 en la Ciudad de Asunción.	Universidad Nacional de Asunción - UNA	Ciencias naturales y exactas	100/2017	900.000.000	2015	
559	PINV15-0779	Iniciación de Investigadores	Caracterización experimental de los parámetros de evolución del daño en suelos granulares mejorados con fibras	Universidad Nacional de Asunción - UNA	Ingenierías y tecnologías	100/2017	90.000.000	2015	
560	PINV15-0836	Institucional	Distribución espacial de Flebotomos como riesgo epidémico en la transmisión de Leishmaniosis Visceral en Villarrica.	Universidad Católica Nuestra Señora de la Asunción - UCA	Ciencias médicas y de la salud	100/2017	300.500.000	2015	
561	PINV15-0847	Asociativo	Análisis del cumplimiento de la normativa legal sobre seguridad y salud laboral en pequeñas y medianas empresas de Guairá	Universidad Católica Nuestra Señora de la Asunción - UCA	Ciencias médicas y de la salud	100/2017	817.050.000	2015	
562	PINV15-0873	Institucional	Sistema Móvil de Coteo y Caracterización de Vehículos a través del Procesamiento de Video	Universidad Nacional de Asunción - UNA	Ingenierías y tecnologías	100/2017	399.700.000	2015	
563	PINV15-0883	Asociativo	Estimación del balance de masas de nutrientes, sólidos en suspensión y retención de nutrientes de fuentes puntuales y difusas en la cuenca del Embalse de Itaipu Binacional - Margen Derecha y medición de las cargas de nutrientes. Evolución de los índices Tróficos (por Clorofila A) y de la dinámica de sólidos en suspensión del Embalse de Itaipu Margen Derecha en el periodo 2000 – 2017 utilizando imágenes MNTIC	Universidad Nacional de Asunción - UNA	Ingenierías y tecnologías	100/2017	899.500.000	2015	
564	PINV15-0937	Asociativo		Universidad Nacional de Asunción - UNA	Ingenierías y tecnologías	100/2017	899.500.000	2015	
565	PINV15-0955	Iniciación de Investigadores	Evaluación del comportamiento de sistemas de contención de suelos mediante anclajes activos.	Universidad Nacional de Asunción - UNA	Ingenierías y tecnologías	100/2017	90.000.000	2015	
566	PINV15-0957	Iniciación de Investigadores	Estudio de las deformaciones horizontales en suelos blandos mediante modelos numéricos.	Universidad Nacional de Asunción - UNA	Ingenierías y tecnologías	100/2017	90.000.000	2015	
567	PINV15-1000	Institucional	DETERMINACIÓN DE LA TRANSMITANCIA TÉRMICA DE MATERIALES UTILIZADOS EN LA CONSTRUCCIÓN EN PARAGUAY	Universidad Nacional de Asunción - UNA	Ingenierías y tecnologías	100/2017	342.300.000	2015	
568	PINV15-1022	Asociativo	Tratamiento con sildenafil de la hipertensión pulmonar persistente del recién nacido: efectos adversos neonatales y del neurodesarrollo a los 12 meses de edad	Universidad Católica Nuestra Señora de la Asunción - UCA	Ciencias médicas y de la salud	100/2017	900.000.000	2015	
569	PINV15-1046	Asociativo	Estudio de Sostenibilidad Económica y Social del Desarrollo en el Departamento de Caaguazú	Universidad Nacional de Asunción - UNA	Ciencias sociales	100/2017	900.000.000	2015	
570	PINV15-1084	Ciencia, Tecnología y Sociedad	Imaginando Asunción: Miradas Bañadenses	Universidad Católica Nuestra Señora de la Asunción - UCA	Ciencias sociales	100/2017	289.500.000	2015	
571	PINV15-1093	Iniciación de Investigadores	Estudio del comportamiento mecánico del suelo del Bajo Chaco estabilizado con cemento mediante ensayos cíclicos triaxiales	Universidad Nacional de Asunción - UNA	Ingenierías y tecnologías	100/2017	90.000.000	2015	
572	PINV15-1098	Iniciación de Investigadores	ANTROPOLOGÍA DE LAS PRÁCTICAS DE MIGRACIÓN Y MOVILIDAD RURAL-URBANA GUARANI.	Universidad Católica Nuestra Señora de la Asunción - UCA	Ciencias sociales	100/2017	90.000.000	2015	
573	PINV15-1115	Iniciación de Investigadores	Análisis de los estudios sobre el Estado paraguayo desde la mirada de las ciencias sociales	Universidad Católica Nuestra Señora de la Asunción - UCA	Ciencias sociales	100/2017	90.000.000	2015	

PARTE 12 - Fondos para Eventos Científicos (emergentes) - Componente 1

Total Meta Programa:	40	₡ 3.510.000.000	FECHA DE ULTIMA DE ACTUALIZACIÓN	
Total Adjudicado:	11	₡ 753.418.742	30/6/2017	CONACYT
Saldo Meta:	29	₡ 2.756.581.258		
OG-PGN	839			

Observación: durante el semestre se contó con 11 adjudicaciones correspondiente a la convocatoria 2016.

Nº	Código	Nombre del Evento	Nombre Institución Beneficiaria (IB)	Área de la Ciencia	Nº Resolución Adjudicación	Monto Adjudicado G.	Convocatoria
1	VEVE16-28	Congreso "diálogo entres saberes reflexión sobre la producción y difusión de conocimientos"	Universidad Católica Nuestra Señora de la Asunción - UCA	Ciencias Sociales Humanidades	102/2017	90.000.000	2016
2	VEVE16-63	Reunión Internacional sobre Cambio Global y Riesgos Climáticos en la Biodiversidad, Agricultura, Salud, Recurso Hídricos y Energía en Paraguay y la Cuenca del Plata.	Guyra Paraguay - GP	Ciencias Naturales	102/2017	90.000.000	2016
3	VEVE16-70	XXV Jornadas de Jóvenes Investigadores. Investigación sin Fronteras para la Integración Científica y Cultural	Universidad Nacional de Itapúa - UNI	Ciencias Sociales Ciencias Naturales Ciencias Agrícolas Ingeniería y Tecnología Ciencias Medicas y de la Salud	102/2017	90.000.000	2016
4	VEVE16-73	Primer Encuentro Internacional de Acuicultura del Paraguay	Facultad de Ciencias Veterinarias - UNA	Ciencias Naturales Ciencias Agrícolas Ingeniería y tecnología Ingeniería y tecnología Ciencias Naturales	120/2017	57.506.700	2016
5	VEVE16-80	VII Encuentro AIAF (Asociación Iberoamericana de Academias de Farmacia)	Academia de Ciencias Farmaceuticas del Paraguay - ACFP	Ciencias Médicas y de la Salud	102/2017	62.650.000	2016
6	VEVE16-88	XI Jornadas de Jóvenes Investigadores de la UNA	Universidad Nacional de Asunción - UNA	Ciencias Naturales	120/2017	75.000.000	2016
7	VEVE16-93	Actualización en cánceres asociados al virus de papiloma humano (VPH).	Universidad Nacional de Asunción - UNA	Ciencias Médicas y de la Salud	102/2017	55.794.240	2016
8	VEVE16-94	Taller de Actualización de Lista de Especies Amenazadas de Mamíferos del Paraguay	Asociación Paraguaya de Mastozoología - APM	Ciencias Naturales	120/2017	60.675.980	2016
9	VEVE16-106	II Congreso Internacional de Bioturismo	Guyra Paraguay - GP	Ciencias Naturales	102/2017	89.733.822	2016
10	VEVE16-112	Seminario Internacional: Investigación y políticas de formación docente en Paraguay y en América Latina	Investigación para el Desarrollo - ID	Ciencias Sociales	102/2017	55.450.000	2016
11	VEVE16-116	II Simposio Internacional de Medicina Crítica y Cuidados Intensivos	Ministerio de Salud Pública y Bienestar Social - MSPyBS	Ciencias Médicas y de la Salud	102/2017	26.608.000	2016

PARTE 13 - Fondos para la Creación de Oficinas de Transferencia de Tecnología y Resultados de la Investigación (OTRI) - Componente 1

Total Meta Programa:	10	¢ 5.860.000.000
Total Adjudicado:	3	¢ 240.000.000
Saldo Meta:	7	¢ 5.620.000.000
OG-PGN	839	

FECHA DE ULTIMA DE ACTUALIZACIÓN	
30/6/2017	CONACYT

Observación: durante el semestre se contó con 3 adjudicaciones correspondiente a la convocatoria 2016.

Nº	Código	Nombre de la OTRI	Nombre Institución Beneficiaria (IB)	Nº Resolución Adjudicación	Monto Adjudicado G.	Convocatoria
1	VEVE16-28	Proyecto de Creación de Oficina de Transferencia de Resultados de Investigación de la Universidad Nacional de Itapúa	Universidad Nacional de Itapúa - UNI	101/2017	80.000.000	2016
2	VEVE16-63	Oficina de Transferencia de Tecnología y Resultados de la Investigación de la Universidad Nacional de Asunción (OTRI-UNA)	Universidad Nacional de Asunción - UNA	101/2017	80.000.000	2016
3	VEVE16-70	Oficina de Transferencia de Tecnología y Resultados de la Investigación del Instituto Paraguayo de Tecnología Agraria de Caacupé	Instituto Paraguayo de Tecnología Agraria	101/2017	80.000.000	2016

PARTE 14 - Programas de Postgrados - Componente 2

Total Meta Programa:	32	€ 24.585.494.370	FECHA DE ÚLTIMA DE ACTUALIZACIÓN	
Total Adjudicado:	25	€ 14.896.369.031	30/6/2017	CONACYT
Programas de Maestrías:	21	€ 12.196.369.031		
Programas de Doctorados:	4	€ 2.700.000.000		
Programas con Resolución de Renuncia:	2	€ 870.000.000		
Saldo Meta:	7	€ 12.389.125.339		
OG-PGN	839			

Observación: durante el primer semestre del año se realizaron 5 nuevas adjudicaciones correspondientes a la convocatoria 2016.

Nº	Código	Nombre Programa de Postgrado	Tipo	Nombre Institución Beneficiaria (IB)	Área de la Ciencia	Nº Resolución Adjudicación	Monto Adjudicado G.	Nº Resolución Renuncia-Cancelación	Fecha Resolución Renuncia-Cancelación
1	14-POS-004	Maestría en Ciencias Biotecnología	Maestría	Centro Multidisciplinario de Investigaciones Tecnológicas - Universidad Nacional de Asunción	Ciencias Agrícolas	429/2014	222.900.000		
2	14-POS-029	Maestría en Didáctica de las Ciencias - Mención: Matemática / Física / Química	Maestría	Universidad Nacional de Concepción	Ciencias Sociales	429/2014	648.752.646		
3	14-POS-005	Maestría en Ciencias Biomédicas	Maestría	Instituto de Investigadores en Ciencias de la Salud - Universidad Nacional de Asunción	Ciencias Médicas y de la Salud	429/2014	202.500.000		
4	14-POS-003	Programa de Postgrado en Ingeniería Civil	Maestría	Facultad de Ingeniería - Universidad Nacional de Asunción	Ingeniería y Tecnología	429/2014	660.000.000		
5	14-POS-001	Doctorado en Ciencias Médicas con nivel intermedio de maestría	Doctorado	Facultad de Ciencias de la Salud - Universidad Nacional del Este	Ciencias Médicas y de la Salud	429/2014 - 198/2015	650.000.000	479/2016	30/9/2016
6	14-POS-027	Maestría en Innovación Didáctica para Ciencia y Tecnología	Maestría	Facultad de Ciencias Químicas - Universidad Nacional de Asunción	Ciencias Sociales	429/2014	675.000.000		
7	14-POS-023	Maestría en Ingeniería de Recursos Hídricos	Maestría	Facultad de Ingeniería - Universidad Nacional de Asunción	Ingeniería y Tecnología	429/2014	675.000.000		
8	14-POS-032	Maestría en Ciencias de la Ingeniería Eléctrica	Maestría	Facultad Politécnica - Universidad Nacional de Asunción	Ingeniería y Tecnología	429/2014 - 98/2015	661.853.010		
9	14-POS-019	Doctorado en Educación	Doctorado	Facultad de Filosofía - Universidad Nacional de Asunción	Ciencias Sociales	429/2014	675.000.000		
10	14-POS-012	Maestría en la elaboración, gestión y evaluación de proyectos de investigación científica.	Maestría	Facultad de Ciencias Exactas y Naturales - Universidad Nacional de Asunción	Ciencias Naturales	429/2014	450.000.000		
11	14-POS-007	Postgrado en Ciencias de la Computación	Doctorado	Facultad Politécnica - Universidad Nacional de Asunción	Ingeniería y Tecnología	429/2014	675.000.000		
12	14-POS-025	Maestría en Ciencias Físicas	Maestría	Facultad de Ciencias Exactas y Naturales - Universidad Nacional de Asunción	Ciencias Naturales	429/2014 - 198/2015	225.000.000		
13	14-POS-009	Postgrado en Ingeniería Vial	Maestría	Universidad Católica Nuestra Señora de la Asunción	Ingeniería y Tecnología	429/2014	220.000.000	252/2015	24/7/2015
14	14-POS-008	Postgrado en Ciencias de la Computación	Maestría	Facultad Politécnica - Universidad Nacional de Asunción	Ingeniería y Tecnología	429/2014	675.000.000		
15	14-POS-031	Maestría en Ingeniería Electrónica	Maestría	Facultad de Ingeniería - Universidad Nacional de Asunción	Ingeniería y Tecnología	429/2014	660.000.000		
16	14-POS-013	Maestría en Biotecnología de Alimentos	Maestría	Universidad Nacional de Itapúa	Ciencias Naturales	429/2014	663.400.000		
17	14-POS-017	Maestría en Investigación Científica con Especialización en Métodos Cualitativos y Cuantitativos.	Maestría	Universidad Autónoma de Asunción	Ciencias Sociales	429/2014	654.050.250		
18	14-POS-018	Maestría en Comunicación y Periodismo Científico.	Maestría	Universidad Autónoma de Asunción	Ciencias Sociales	429/2014	673.777.125		
19	14-POS-002	Manejo de Recursos Naturales y Gestión Ambiental del Territorio	Maestría	Facultad de Ciencias Agrarias - Universidad Nacional de Asunción	Ciencias Naturales	024/2015	412.000.000		
20	14-POS-015	Gestión Ambiental	Doctorado	Universidad Nacional de Itapúa	Ciencias Naturales	024/2015 - 198/2015	675.000.000		
21	POSG16-178	Maestría en Ciencia del Suelo y Ordenamiento Territorial	Maestría	Facultad de Ciencias Agrarias - Universidad Nacional de Asunción	Ciencias Agrícolas	680/2016	674.820.000		
22	POSG16-387	Master en Enfermedades Autoinmunes y Sistémicas	Maestría	Facultad de Ciencias Médicas - Universidad Nacional de Asunción	Ciencias Médicas y de la Salud	680/2016	670.000.000		
23	POSG16-2	Maestría en Ingeniería Química con Énfasis en Procesos Químicos	Maestría	Facultad de Ciencias Agrarias - Universidad Nacional de Asunción	Ingeniería y Tecnología	070/2017	675.000.000		
24	POSG16-160	Maestría en Ciencias Químico-Biológicas	Maestría	Facultad de Ciencias Químicas - Universidad Nacional de Asunción	Ciencias Naturales	070/2017	669.500.000		
25	POSG16-5	Doctorado en Ingeniería Electrónica con énfasis en Electrónica de Potencia	Doctorado	Facultad de Ingeniería - Universidad Nacional de Asunción	Ingeniería y Tecnología	088/2017	675.000.000		
26	POSG16-29	Maestría en Biotecnología Industrial	Maestría	Facultad de Ciencias Exactas y Naturales - Universidad Nacional de Asunción	Ciencias Naturales	088/2017	675.000.000		
27	POSG16-81	Maestría en Desarrollo Local Sostenible	Maestría	Facultad de Ciencias Exactas y Naturales - Universidad Nacional de Asunción	Ciencias Sociales Interdisciplinarias	088/2017	672.816.000		

PARTE 15 - Estancias de Vinculación de Científicos y Tecnólogos - Componente 2

Total Meta Programa:	77	₡ 5.775.123.661	FECHA DE ÚLTIMA DE ACTUALIZACIÓN	
Total Adjudicado:	111	₡ 2.864.612.317	30/6/2017	CONACYT
Cantidad de Renuncias	3	₡ 80.000.000		
Saldo Meta:	-34	₡ 2.910.511.344		
OG-PGN	841 - 842			

Observación: durante el semestre se adjudicaron 4 estancias de vinculación.

N°	Código	Nombre	Apellido	N° C.I.	Nombre Institución de Origen	Nombre Institución de Destino	N° Resolución Adjudicación	Fecha Resolución Adjudicación	Monto Comprometido G.	N° Resolución de Renuncia
1	14-VIN-001	Christian	Dujak	3417393	CAPECO	Centro de Investigación Científica de Yucatán, A.C.	430/2014	19/12/2014	30.800.000	
2	14-VIN-003	Elicia Margareth	Brito	Y8038703 - Brasile	CIMA	Universidad de Guanajuato	84/2015	23/3/2015	28.700.000	
3	14-VIN-004	Magna María	Monteiro Schaeer	6192238	FP-UNA	Centro para el Desarrollo de la Nanociencia y la Nanotecnología. Universidad de Santiago de Chile	430/2014	19/12/2014	21.590.000	
4	14-VIN-006	Antonio	Samudio Oggero	1489634	CEMIT-UNA	Instituto Nacional de Ciencias Agrarias	430/2014	19/12/2014	28.000.000	
5	14-VIN-008	José	Rodríguez Piñeiro	33.540.678 - ESPA	FI-UNA	Facultad de Ingeniería - UNA	430/2014	19/12/2014	23.035.050	
6	14-VIN-009	Miguel	García Torres	28.640.825 - ESPA	FP-UNA	Facultad Politécnica - UNA	430/2014	19/12/2014	30.100.000	
7	14-VIN-010	Emigdio Ariel	Insaurralde Alviso	2528248	CEMIT-UNA	Centro de Investigación Científica de Yucatán	430/2014	19/12/2014	31.430.000	
8	14-VIN-011	María José	Fernández de Nestosa	1399655	FP-UNA	Centro de Investigaciones Biológicas	84/2015	23/3/2015	22.500.000	
9	14-VIN-012	Rubén Darío	Duré Meza	3986918	CEMIT-UNA	Centro de Investigación Científica de Yucatán	430/2014	19/12/2014	30.925.000	
10	14-VIN-013	Shirley	Duarte	4020051	FCQ-UNA	Laboratoire Génie des Procédés et Matériaux (LGPM) - Ecole Centrale Paris (Francia)	84/2015	23/3/2015	30.000.000	
11	14-VIN-014	Belén	Infanzón Ramos	1796626	FCQ-UNA	Universidad de Barcelona	430/2014	19/12/2014	31.500.000	
12	14-VIN-016	Pablo Alejandro	Ibarra	3332309	CEMIT-UNA	Centro de Investigación Científica de Yucatán	430/2014	19/12/2014	31.000.000	
13	14-VIN-017	Christian Emillo	Schaerer Serra	1247358	FP-UNA	Temple University	430/2014	19/12/2014	31.500.000	
14	14-VIN-018	Diana Patricia	Pesole Falcón	2974753	MYMBA KA'AGUY	Great Western Exittic Vets	430/2014	19/12/2014	18.000.000	
15	14-VIN-019	Fátima	Rodríguez Acosta	4414654	IICS-UNA	Universidad de Buenos Aires	430/2014	19/12/2014	30.550.000	
16	14-VIN-021	Ana Liesel	Guggiari Niederberger	3209470	F Odont-UNA	Facultad de Odontología de Bauru - USP	84/2015	23/3/2015	31.500.000	
17	14-VIN-022	Maura Isabel	Díaz Lezcano	1798774	FCA-UNA	Universidad de Córdoba	430/2014	19/12/2014	31.500.000	
18	14-VIN-024	Cinthia Carolina	Cazal Martínez	3847185	CEMIT-UNA	Centro de Investigación Científica de Yucatán	84/2015	23/3/2015	31.080.000	
19	14-VIN-025	Emilce Noemi	Sena Correa	960146	FP-UNA	Instituto de Documentación y Gestión de la Información "Agustín Millares"	430/2014	19/12/2014	14.000.000	
20	14-VIN-026	Laura Paola	Ingolotti Hetter	818141	FP-UNA	CTVR, Trinity College Dublin	430/2014	19/12/2014	31.500.000	
21	PVCT15-108	Alexandra Clarissa	Bayer Wildberger	4233823	Universidad Católica sede Ciudad del Este	University of Osnaabrück	430/2015	12/10/2015	19.500.000	
22	PVCT15-84	María Verónica	Orrego Miranda	3978387	Laboratorio Central de Salud Pública	Instituto de Salud Pública de Chile	430/2015	12/10/2015	20.000.000	
23	PVCT15-97	Jorge Illou	Silvero	2501771	Facultad de Ciencias Químicas de la UNA	Centro de Isótopos, dependiente del Ministerio de Ciencia, Tecnología y Medio Ambiente	430/2015	12/10/2015	31.000.000	
24	PVCT15-44	Viviana Marilyn	Pacheco Figueredo	2295471	Universidad Nacional de Itapúa	Universidad Zaragoza	448/2015	16/10/2015	31.500.000	
25	PVCT15-88	Norma Beatriz	Coppari	526403	Universidad Católica de Asunción y Universidad Autónoma de Asunción	Universidad Autónoma de México, UNAM	458/2015	23/10/2015	21.600.000	
26	PVCT15-13	Jorge Esteban	Rodas	3179579	Facultad de Ingeniería de la UNA		520/2015	23/11/2015	31.500.000	
27	PVCT15-6	Juan Alberto	Martens	2.487.455	Universidad Nacional de Pilar	de Málaga, (Instituto Andaluz Interuniversitario de C	448/2015	16/10/2015	29.000.000	
28	PVCT15-117	Enrique Javier	Dávalos Giménez	637819	Facultad Politécnica de la UNA	Universidad Politécnica de Valencia	430/2015	12/10/2015	25.400.000	
29	PVCT15-118	Idalgo	Balletbo Fernández	1493670	Universidad Nacional de Itapúa	Facultad de Derecho y Economía (Universidad de Lleida)	448/2015	16/10/2015	14.000.000	
30	PVCT15-133	Victor Eduardo	Escobar Said	3475327	Ministerio Publico	Universidad de Salamanca	477/2015	26/10/2015	29.866.290	

FONDO DE EXCELENCIA PARA LA EDUCACION E INVESTIGACION DEL PROGRAMA PARAGUAYO PARA EL DESARROLLO DE LA CIENCIA Y TECNOLOGÍA

N°	Código	Nombre	Apellido	N° C.I.	Nombre Institución de Origen	Nombre Institución de Destino	N° Resolución Adjudicación	Fecha Resolución Adjudicación	Monto Comprometido G.	N° Resolución de Renuncia
31	PVCT15-278	María Natalia	Rojas Velázquez	3224596	Instituto de Investigaciones en Ciencias de la Salud - UNA	Universidad Nacional del Centro de la Provincia de Buenos Aires	502/2015	13/11/2015	27.350.000	
32	PVCT15-268	José Eduardo	Cazal Weingartshofer	2240883	Facultad Politécnica de la UNA	Facultad de Ciencias Económicas y de Administración - Universidad de la República	502/2015	13/11/2015	12.469.700	
33	PVCT15-291	Antonio	Delgado García	7177959	Fundación ISSOS para la Libertad y el Desarrollo	Facultad de Ciencias Políticas y Sociología (UCM) - Madrid, España	516/2015	23/11/2015	31.500.000	
34	PVCT15-35	Ana María	Martínez Pavetti	4106958	Instituto de Investigaciones en Ciencias de la Salud - UNA	Universidad de Buenos Aires	529/2015	30/11/2015	30.780.000	
35	PVCT15-236	Joel Diego Marcelino	Prieto Corvalán	2195912	Facultad Politécnica de la UNA	Universidad de Sevilla	516/2015	23/11/2015	22.500.000	
36	PVCT15-321	Sergio Maximino	Ayala Giménez	695085	OMAPA	Pontificia Universidad Católica del Perú.	528/2015	30/11/2015	12.499.000	
37	PVCT15-223	Mariana	Martínez	4699986	Facultad de Ciencias Exactas y Naturales - UNA	Centro de Investigación y Extensión Forestal Andino Patagónico	529/2015	30/11/2015	10.000.000	
38	PVCT15-319	Lucía Hortencia	Bogado de Scheid	689843	Universidad Nacional de Itapúa	Universidad de Salamanca	542/2015	3/12/2015	25.000.000	
39	PVCT15-53	Cathia Cecilia	Coronel Molas	3616080	Centro para el Desarrollo de la Investigación Científica	Unidad de Ensayos Biológicos e Inmunológicos - PECET - Universidad de Antioquía	542/2015	3/12/2015	30.000.000	
40	PVCT15-62	Hector David	Nakayama Nakashima	1201818	Centro Multidisciplinario de Investigaciones Tecnológicas - UNA	Instituto Nacional de Ciencias Agrícolas (INCA)	542/2015	3/12/2015	31.500.000	
41	PVCT15-313	María Belén	Infanzón Ramos	1796626	Instituto de Investigaciones en Ciencias de la Salud - UNA	Universidad de Barcelona	529/2015	30/11/2015	31.500.000	
42	PVCT15-293	Ernesto Luis	López Almada	2421876	Universidad Nacional de Itapúa	Western Washington University (WWU)	552/2015	10/12/2015	28.541.000	
43	PVCT15-322	Danilo	Fernández Ríos	1696130	Facultad de Ciencias Exactas y Naturales - UNA	Departamento de Genética, Instituto de Biología, Universidade Federal do Rio de Janeiro	551/2015	9/12/2015	27.500.000	
44	PVCT15-331	Diego Daniel	Sanabria	4458027	Facultad de Ciencias Exactas y Naturales - UNA	Universidad Nacional del Sur	008/2016	25/1/2016	12.500.000	
45	PVCT15-335	Nathalia Paola	Navarro Trevisan	3546685	Instituto de Investigaciones en Ciencias de la Salud - UNA	Hospital de Clínicos "Dr. Manuel Quiñtela" de la Universidad de la República	551/2015	9/12/2015	30.000.000	
46	PVCT15-320	Silvia Cristina	Ferreira Maniero	2020654	Instituto de Investigaciones en Ciencias de la Salud - UNA	Universidad de Chile - Instituto de Ciencias Biomédicas	551/2015	9/12/2015	30.000.000	
47	PVCT15-339	Sergio David	González Ayala	3260419	Universidad Columbia del Paraguay	Instituto de Iberoamérica - Universidad de Salamanca	552/2015	10/12/2015	31.500.000	
48	PVCT15-324	Silvia Susana	Trigués Vargas	3195242	Facultad de Ciencias Químicas de la UNA	Universidade Federal do Rio Grande do Sul	552/2015	10/12/2015	31.000.000	
49	PVCT15-273	Pastor Enmanuel	Pérez Estigarribia	3770956	Facultad Politécnica de la UNA	Escola de Matemática Aplicada da FGV	551/2015	9/12/2015	14.600.000	
50	PVCT15-247	Jorge Daniel	Mello Román	2973085	Universidad Nacional de Concepción	Universidad Complutense de Madrid	552/2015	10/12/2015	31.500.000	
51	PVCT15-334	Liz María Soledad	López Dominguez	4599230	Instituto de Investigaciones en Ciencias de la Salud - UNA	Universidad Nacional Autónoma de México	552/2015	10/12/2015	31.500.000	
52	PVCT15-197	Herib	Caballero Campos	1880492	Universidad Nacional de Canindeyú	Universidad de Barcelona	070/2016	8/3/2016	26.500.000	
53	PVCT15-58	María Cristina	Parra Aguiar	3358683	Facultad Politécnica de la UNA	Centro de Investigaciones Biológicas - Consejo Superior de Investigaciones Científicas	045/2016	23/2/2016	30.000.000	
54	PVCT15-296	Eliana Romina	Meza Miranda	3864482	Centro de Investigaciones Tecnológicas - UNA RECTORADO	Instituto de Agricultura Sostenible	045/2016	23/2/2016	28.000.000	530/2016
55	PVCT15-311	Sandra Virginia	Caballero Gómez	3777070	Instituto de Investigaciones en Ciencias de la Salud, UNA	Administración Nacional de Laboratorios e Institutos de Salud (ANLIS) "Dr. Malbrán"	045/2016	23/2/2016	28.250.000	
56	PVCT15-312	Jessica Felicit	Riveros González	4338640	Instituto de Investigaciones en Ciencias de la Salud, UNA	Administración Nacional de Laboratorios e Institutos de Salud (ANLIS) "Dr. Malbrán"	045/2016	23/2/2016	28.250.000	
57	PVCT15-240	Laura Alicia	Gonzalez Barrios	2123450	Facultad de Ciencias Veterinarias - UNA	Fundación Universidade Federal do Mato Grosso do Sul	098/2016	31/3/2016	31.500.000	
58	PVCT15-23	Juan Carlos	Cristaldo Moniz de Araga	1846318	Facultad de Arquitectura - UNA	Harvard Graduate School of Design (GSD)	045/2016	23/2/2016	31.500.000	
59	PVCT15-85	Liz Adolfin	Bogado Villalba	4311418	Centro Multidisciplinario de Investigaciones Tecnológicas - UNA	Universidad de Buenos Aires	076/2016	11/3/2016	25.000.000	
60	PVCT15-171	Maura Diaz	Lezcano	1798774	Facultad de Ciencias Agrarias - UNA	Escuela Técnica Superior de Ingenieros Agrónomos y de Montes/ Universidad de Córdoba	070/2016	8/3/2016	31.500.000	
61	PVCT15-20	Emilce Noemi	Sena Correa	960146	FP-UNA	Instituto de Investigaciones Bibliotecológicas y de la Información de la Universidad Nacional Autónoma de México, UNAM	098/2016	31/3/2016	28.000.000	565/2016
62	PVCT15-342	Irma María de Jesús	Paredes Franco	3336510	NEOLIFE S.A.	Leuven Institute for Fertility and Embryology	076/2016	11/3/2016	30.000.000	

FONDO DE EXCELENCIA PARA LA EDUCACION E INVESTIGACION DEL PROGRAMA PARAGUAYO PARA EL DESARROLLO DE LA CIENCIA Y TECNOLOGÍA

N°	Código	Nombre	Apellido	N° C.I.	Nombre Institución de Origen	Nombre Institución de Destino	N° Resolución Adjudicación	Fecha Resolución Adjudicación	Monto Comprometido G.	N° Resolución de Renuncia
63	PVCT15-315	Natalia Carolina	Peralta Kulik	3347683	Facultad de Ciencias Agrarias - UNA		098/2016	31/3/2016	24.600.000	
64	PVCT16-1	Victor Eduardo	Escobar Said	3475327	Ministerio Público	Universidad de Alcalá de Henares	465/2016	29/9/2016	18.338.000	
65	PVCT16-5	Claudia Raquel	Samudio Genes	2239329	Facultad de Ciencias Médicas - UNA	Parc Sanitari Sant Joan De Déu	362/2016	12/8/2016	30.838.400	
66	PVCT16-8	Pablo Jorge	Barbadillo Croatto	1131011	Facultad de Arquitectura, Diseño y Arte - UNA	Escuela Técnica Superior de Arquitectura (ETSA)	362/2016	12/8/2016	25.000.000	
67	PVCT16-11	María Odilia	Benítez Cabañas	2529148	Facultad de Ciencias Exactas y Naturales - UNA	Centro Nacional de Biotecnología (CNB)	362/2016	12/8/2016	31.500.000	
68	PVCT16-17	Eva Karina	Maidana Lombardo	3992427	Universidad Autónoma de Encarnación - UNAE	Instituto de Robótica y Tecnologías de la Información y las Comunicaciones	362/2016	12/8/2016	13.068.400	
69	PVCT16-18	Marta Isabel	Canesse Krivoshein	374154	Universidad del Norte	Universidad Federal del Sur - Centro Hispano-Ruso	362/2016	12/8/2016	31.500.000	
70	PVCT16-22	Camilo José	Caballero Ocariz	3634591	Enfoque Territorial - ONG	Universidad de Salamanca, Instituto de Estudios de la Ciencia y Tecnología	465/2016	29/9/2016	22.921.600	
71	PVCT16-24	Hugo Enrique	Cabral Beconi	1910415	Guyra Paraguay - GP	Fundación Miguel Lillo	362/2016	12/8/2016	7.500.000	
72	PVCT16-25	Jorge Ovidio	Risso Caceres	1697576	Facultad de Filosofía - UNA	Facultad de Filosofía y Letras - Universidad de Buenos Aires	413/2016	8/9/2016	12.365.200	
73	PVCT16-31	Liliana Raquel	González Lesme	4457065	Facultad de Ciencias Agrarias - UNA	CATIE (Centro Agronómico Tropical de Investigación y Enseñanza)	465/2016	29/9/2016	24.962.600	
74	PVCT16-38	Carlos Emilio	Mussi Cataldi	4777363	Centro Multidisciplinario de Investigaciones Tecnológicas - CEMIT - UNA	Instituto Nacional de Ciencias Agrícola (INCA)	362/2016	12/8/2016	24.000.000	
75	PVCT16-40	Nathalia Elizabeth	Zarza Ibarrola	4777078	Instituto de Investigaciones en Ciencias de la Salud IICS - UNA	Instituto de Virología "Dr.J.M.Vanella" Fac. de Ciencias Médicas - Univ. Nac. de Córdoba	465/2016	29/9/2016	31.500.000	
76	PVCT16-47	Carlos Fernando	Miranda Dencowski	3745903	Facultad de Ingeniería Agronómica - UNE	Faculdade de Engenharia Agrícola - UNICAMP/FEAGRI	362/2016	12/8/2016	31.500.000	
77	PVCT16-48	Gustavo Ignacio	Rivas Martínez	2240991	Facultad de Ingeniería - UNA	Universidad de Sevilla	362/2016	12/8/2016	31.500.000	
78	PVCT16-52	Pilar Rossana	Aguilera Leiva	1054766	Instituto Superior de Educación - ISE	The Academy of Korean Studies	413/2016	8/9/2016	25.424.000	
79	PVCT16-57	Esteban Damián	Sabate González	4505770	Centro Multidisciplinario de Investigaciones Tecnológicas - CEMIT - UNA	Instituto Nacional de Ciencias Agrícola (INCA)	362/2016	12/8/2016	24.000.000	482/2016
80	PVCT16-58	Gustavo Adolfo	Villalba Duré	2904791	Centro Multidisciplinario de Investigaciones Tecnológicas - CEMIT - UNA	Universidad Estadual de Maringá	362/2016	12/8/2016	15.000.000	
81	PVCT16-59	Antonio	Samudio Oggero	1489634	Centro Multidisciplinario de Investigaciones Tecnológicas - CEMIT - UNA	Instituto Nacional de Ciencias Agrícola (INCA)	413/2016	8/9/2016	27.000.000	
82	PVCT16-60	María Belén	Infanzón Ramos	1796626	Instituto de Investigaciones en Ciencias de la Salud IICS - UNA	Universidad de Barcelona	362/2016	12/8/2016	29.500.000	
83	PVCT16-62	Rafael Bernardo	Vera González	3640242	Centro Multidisciplinario de Investigaciones Tecnológicas - CEMIT - UNA	Instituto Nacional de Ciencias Agrícola (INCA)	362/2016	12/8/2016	24.000.000	
84	PVCT16-63	Perla Nancy	Sosa de Wood Díaz	2494830	Universidad Nacional de Itapúa - UNI	Universidad de Valladolid	539/2016	28/10/2016	12.073.051	
85	PVCT16-64	Gisel Alexandra	Piris Salinas	3648046	Centro Multidisciplinario de Investigaciones Tecnológicas - CEMIT - UNA	Universidad de Córdoba	362/2016	12/8/2016	31.500.000	
86	PVCT16-66	Alejandra María	Rojas Segovia	2165417	Instituto de Investigaciones en Ciencias de la Salud IICS - UNA	Universidad de Emory	581/2016	10/11/2016	29.283.000	
87	PVCT16-81	Ramona Elizabeth	Galeano Galeano	4490159	Facultad Politécnica - UNA	Universidad Autónoma de Barcelona	465/2016	29/9/2016	23.100.000	
88	PVCT16-90	Magno Elias	Ayala Silva	3920044	Facultad de Ingeniería - UNA	Universidad de Vigo	465/2016	29/9/2016	31.500.000	
89	PVCT16-93	Rubén Darío	Argüello Godoy	2373605	Facultad de Filosofía - UNA	Universidad de Almería	507/2016	13/10/2016	16.524.000	
90	PVCT16-94	Nora Lucila	Benítez Núñez	4695908	Dirección General de Educación Permanente	Universidad de Granada	583/2016	10/11/2016	23.189.530	
91	PVCT16-112	Miguel Angel	Campuzano Bublitz	1143258	Facultad de Ciencias Químicas - UNA	Universidad de La Laguna. Facultad de Medicina.	465/2016	29/9/2016	31.500.000	
92	PVCT16-113	Claudio Rodrigo	Chavez Blanco	4324837	Facultad de Ingeniería - UNA	FERMILAB	413/2016	8/9/2016	31.500.000	
93	PVCT16-116	Diego	Bueno Villafañe	3863686	Facultad de Ciencias Exactas y Naturales - UNA	Universidad Austral de Chile	413/2016	8/9/2016	16.990.000	
94	PVCT16-120	Virginia Stella	Fleitas de Candia Martínez	596984	Facultad de Filosofía - UNA	Universidad Católica de Valencia San Vicente Mártir	608/2016	21/11/2016	14.891.000	

N°	Código	Nombre	Apellido	N° C.I.	Nombre Institución de Origen	Nombre Institución de Destino	N° Resolución Adjudicación	Fecha Resolución Adjudicación	Monto Comprometido G.	N° Resolución de Renuncia
95	PVCT16-123	Rosa María	Guillén Fretes	1249548	Instituto de Investigaciones en Ciencias de la Salud IICS - UNA	Laboratorio des Lithiases, Service des Explorations Fonctionelles, Hôpital Tenon	581/2016	10/11/2016	18.144.000	
96	PVCT16-126	Blanca Violeta	Fariña Ruiz	2222565	Facultad de Filosofía - UNA	Universidad de Granada	609/2016	21/11/2016	17.522.505	
97	PVCT16-131	Osvaldo Julián	González Barrios	4229252	Facultad de Ingeniería - UNA	Universidad de Málaga	465/2016	29/9/2016	31.500.000	
98	PVCT16-133	Lelia Carolina	López Ojeda	2059059	Facultad de Filosofía - UNA	Universidad de Granada	609/2016	21/11/2016	17.522.505	
99	PVCT16-135	Alfredo Ramón	López Fernández	3202551	Facultad de Ingeniería - UNA	Instituto de Pesquisas Hidraulicas de la Universidad Federal de Rio Grande do Sul	609/2016	21/11/2016	31.500.000	
100	PVCT16-136	Adriana Monserrat	Ruiz Diaz Cardoso	1726552	Facultad de Ingeniería - UNA	Instituto de Pesquisas Hidraulicas de la Universidad Federal de Rio Grande do Sul	581/2016	10/11/2016	31.500.000	
101	PVCT16-155	Jorge Nelson Ramón	González Maya Bogado	755855	Universidad Nacional de Itapúa - UNI	Universidade de Aveiro	507/2016	13/10/2016	23.500.000	
102	PVCT16-159	Edgar Marcial	Maqueda Acuña	4216061	Facultad de Ingeniería - UNA	Universidad de Talca	465/2016	29/9/2016	30.000.000	
103	PVCT16-172	Idalgo	Balletbo Fernández	1493670	Universidad Nacional de Itapúa - UNI	Facultad de Educación, Psicología y Trabajo Social (Universidad de Lleida)	581/2016	10/11/2016	20.403.270	
104	PVCT16-185	Enrique Javier	Dávalos Giménez	637819	Facultad Politécnica - UNA	Pontificia Universidad Católica de Valparaíso, Chile - Escuela de Ingeniería Eléctrica	608/2016	21/11/2016	12.098.760	
105	PVCT16-187	David Domingo	Caballero Morilla	4492180	Facultad de Ingeniería - UNA	Universidad de Talca	609/2016	21/11/2016	31.500.000	
106	PVCT16-194	Edgar Antonio	Sanchez Baez	2338339	Rectorado - UNA	Universidad de Sevilla	583/2016	10/11/2016	31.500.000	
107	PVCT16-195	Virginia Beatriz	Garcete Ortiz	3983344	Rectorado de la Universidad Nacional de Asunción	Universidad de Porto	510/2016	13/10/2016	16.500.000	
108	PVCT16-205	Jazmin Yerutí	Mongelós Franco	4826303	Centro Multidisciplinario de Investigaciones Tecnológicas - CEMIT - UNA	Instituto de Agricultura Sostenible	608/2016	21/11/2016	31.482.740	
109	PVCT16-222	Andrea Carlota	Butlerov Patiño	4108222	Centro Multidisciplinario de Investigaciones Tecnológicas - CEMIT - UNA	Universidad de Santiago de Compostela	608/2016	21/11/2016	31.413.100	
110	PVCT16-237	Edgar Bernabé	Cardozo Ruiz Díaz	3829071	Instituto de Investigaciones en Ciencias de la Salud - IICS - UNA	Instituto Nacional de Enfermedades Infecciosas	581/2016	10/11/2016	26.688.000	
111	PVCT17-2	José Antonio	Galeano Monti	1849886	Mecanismo Nacional de Prevención contra la Tortura	Universidad de Salamanca - España	228/2017	6/6/2017	27.496.800	
112	PVCT17-6	José Esteban	Rodas Benítez	3179579	Facultad de Ingeniería de la Universidad Nacional de Asunción	École de Technologie Supérieure - Canada	228/2017	6/6/2017	31.500.000	
113	PVCT17-7	Sergio Ramón	Toledo Gallardo	4140128	Facultad de Ingeniería de la Universidad Nacional de Asunción	University of Aalborg - Dinamarca	228/2017	6/6/2017	31.500.000	
114	PVCT17-33	Marta Beatriz	Cuevas Zárate	569574	Facultad de Filosofía - UNA	Universidad de Jaén - España	228/2017	6/6/2017	18.455.816	

PARTE 16 - Programa de incentivos para la formación de docentes-investigadores (Becas Nacionales) - Componente 2

Total Meta Programa:	232	€	21.714.158.618	FECHA DE ÚLTIMA DE ACTUALIZACIÓN	
Total Adjudicado:	92	€	7.354.800.000	30/6/2017	CONACYT
Cantidad Renuncias:	13	€	309.600.000		
Saldo Meta:	140	€	14.359.358.618		
OG-PGN	841				

Observación: durante el semestre no se realizaron adjudicaciones. Se emitieron 2 resoluciones de renuncia.

Nº	Código	Nombre	Apellido	Nº C.I.	Nombre Posgrado	Tipo	Área del Conocimiento	Nº Resolución Aprobación	Monto Comprometido G.	Monto Desembolsado G.	Nº Resolución de Renuncia
1	Beca 29-14	Teresa de Jesús	Rojas Cuenca	3.797.933	Didáctica de las Ciencias - Mención: Matemática / Física / Química	Maestría	Ciencias Sociales	406/2015	64.800.000	43.200.000	019/2017
2	Beca 29-30	María Laura	Carreras Llamosas	2.556.567	Didáctica de las Ciencias - Mención: Matemática / Física / Química	Maestría	Ciencias Sociales	406/2015	64.800.000	62.100.000	
3	Beca 29-11	Nelson Andrés	Valdez Velázquez	4.743.297	Didáctica de las Ciencias - Mención: Matemática / Física / Química	Maestría	Ciencias Sociales	406/2015	64.800.000	62.100.000	
4	Beca 29-10	Eduardo Antonio	Fernández Escobar	4.036.325	Didáctica de las Ciencias - Mención: Matemática / Física / Química	Maestría	Ciencias Sociales	406/2015	64.800.000	62.100.000	
5	Beca 29-27	Rossana Andrea	Kirichik Leschifuk	3.477.983	Didáctica de las Ciencias - Mención: Matemática / Física / Química	Maestría	Ciencias Sociales	406/2015	64.800.000	62.100.000	
6	Beca 29-33	Agueda Liz	Cristaldo Servin	3.811.869	Didáctica de las Ciencias - Mención: Matemática / Física / Química	Maestría	Ciencias Sociales	406/2015	64.800.000	62.100.000	
7	Beca 29-12	Zunilda María	Leiva Cáceres	4.184.345	Didáctica de las Ciencias - Mención: Matemática / Física / Química	Maestría	Ciencias Sociales	406/2015	64.800.000	62.100.000	
8	Beca 29-29	Sonia Marlene	Gutiérrez de Saldívar	2.851.351	Didáctica de las Ciencias - Mención: Matemática / Física / Química	Maestría	Ciencias Sociales	406/2015	64.800.000	62.100.000	
9	Beca 05-30	Nathalia Paola	Navarro Trevisan	3.546.685	Ciencias Biomédicas	Maestría	Ciencias Médicas y de la Salud	318/2015	64.800.000	62.100.000	
10	Beca 05-23	Anibal Francisco	Espinola Cano	3.654.394	Ciencias Biomédicas	Maestría	Ciencias Médicas y de la Salud	318/2015	64.800.000	62.100.000	
11	Beca 05-24	Alba María	Araujo Oviedo	2.470.326	Ciencias Biomédicas	Maestría	Ciencias Médicas y de la Salud	318/2015	64.800.000	37.800.000	580/2016
12	Beca 05-27	María Natalia	Rojas Velázquez	3.224.596	Ciencias Biomédicas	Maestría	Ciencias Médicas y de la Salud	318/2015	64.800.000	62.100.000	
13	Beca 05-11	Edgar Bernabé	Cardozo Ruiz Díaz	3.829.071	Ciencias Biomédicas	Maestría	Ciencias Médicas y de la Salud	318/2015	64.800.000	62.100.000	
14	Beca 05-16	Lady Gabriela	Franco Benegas	4.057.434	Ciencias Biomédicas	Maestría	Ciencias Médicas y de la Salud	318/2015	64.800.000	62.100.000	
15	Beca 05-02	Ana María	Martínez Pavetti	4.106.958	Ciencias Biomédicas	Maestría	Ciencias Médicas y de la Salud	318/2015	64.800.000	62.100.000	
16	Beca 05-20	Liz María Soledad	López Domínguez	4.599.230	Ciencias Biomédicas	Maestría	Ciencias Médicas y de la Salud	318/2015	64.800.000	62.100.000	
17	Beca 23-26	Francisco Alexis	Bock Patiño	3.625.633	Ingeniería de Recursos Hídricos	Maestría	Ingeniería y Tecnología	314/2015	64.800.000	58.500.000	
18	Beca 23-23	Adriana Monserrat	Ruiz Díaz Cardoso	1.726.552	Ingeniería de Recursos Hídricos	Maestría	Ingeniería y Tecnología	314/2015	64.800.000	58.500.000	
19	Beca 23-21	Víctor David	Aveiro Díaz	3.523.943	Ingeniería de Recursos Hídricos	Maestría	Ingeniería y Tecnología	314/2015	64.800.000	58.500.000	
20	Beca 23-8	Ana Laura	Zarza Reyes	2.942.498	Ingeniería de Recursos Hídricos	Maestría	Ingeniería y Tecnología	314/2015	64.800.000	45.000.000	
21	Beca 23-14	Liza Diana	Chamorro Villaiba	2.138.910	Ingeniería de Recursos Hídricos	Maestría	Ingeniería y Tecnología	314/2015	64.800.000	58.500.000	
22	Beca 23-33	José Manuel	Díaz Alvarenga	3.829.501	Ingeniería de Recursos Hídricos	Maestría	Ingeniería y Tecnología	314/2015	64.800.000	58.500.000	
23	Beca 23-15	Yanet María Erica	Cabrera	2.470.569	Ingeniería de Recursos Hídricos	Maestría	Ingeniería y Tecnología	314/2015	64.800.000	0	431/2015
24	Beca 23-46	Alfredo Ramón	López Fernández	3.202.551	Ingeniería de Recursos Hídricos	Maestría	Ingeniería y Tecnología	314/2015	64.800.000	58.500.000	
25	Beca 32-28	Estela María	Riveros	4.324.039	Ciencias de la Ingeniería Eléctrica	Maestría	Ingeniería y Tecnología	320/2015	64.800.000	18.900.000	118/2016
26	Beca 32-9	Daniel Alberto	Ríos	3.479.324	Ciencias de la Ingeniería Eléctrica	Maestría	Ingeniería y Tecnología	320/2015	64.800.000	62.100.000	
27	Beca 32-8	Mario Salomón	Arévalo González	3.755.791	Ciencias de la Ingeniería Eléctrica	Maestría	Ingeniería y Tecnología	320/2015	64.800.000	62.100.000	
28	Beca 32-21	Raúl Emilio	Amarilla	3.497.842	Ciencias de la Ingeniería Eléctrica	Maestría	Ingeniería y Tecnología	320/2015	64.800.000	48.600.000	009/2017
29	Beca 32-11	Richard Germán	Ríos	4.548.623	Ciencias de la Ingeniería Eléctrica	Maestría	Ingeniería y Tecnología	320/2015	64.800.000	62.100.000	

Nº	Código	Nombre	Apellido	N° C.I.	Nombre Posgrado	Tipo	Área del Conocimiento	N° Resolución Aprobación	Monto Comprometido G.	Monto Desembolsado G.	N° Resolución de Renuncia
30	Beca 32-17	Diego Tamatia	Coronel Bejarano	4.142.527	Ciencias de la Ingeniería Eléctrica	Maestría	Ingeniería y Tecnología	320/2015	64.800.000	62.100.000	
31	Beca 12-21	María Gloria	Pedrozo Arrúa	3.636.689	Elaboración, gestión y evaluación de proyectos de investigación científica.	Maestría	Ciencias Naturales	569/2015	64.800.000	51.300.000	
32	Beca 12-95	Tomasa Noemí	Villalba	4.535.854	Elaboración, gestión y evaluación de proyectos de investigación científica.	Maestría	Ciencias Naturales	569/2015	64.800.000	54.000.000	
33	Beca 12-4	María Soledad	Meza Vera	384.396	Elaboración, gestión y evaluación de proyectos de investigación científica.	Maestría	Ciencias Naturales	569/2015	64.800.000	54.000.000	
34	Beca 12-134	Juan Ignacio	Mereles Aquino	4.953.271	Elaboración, gestión y evaluación de proyectos de investigación científica.	Maestría	Ciencias Naturales	569/2015	64.800.000	54.000.000	
35	Beca 12-69	Alma María Inés	Flecha Rivas	3.382.170	Elaboración, gestión y evaluación de proyectos de investigación científica.	Maestría	Ciencias Naturales	569/2015	64.800.000	54.000.000	
36	Beca 12-60	Claudia Liliana	Soto Godoy	3.757.191	Elaboración, gestión y evaluación de proyectos de investigación científica.	Maestría	Ciencias Naturales	569/2015	64.800.000	54.000.000	
37	Beca 12-115	Fabiana Inés	Núñez Pizzurno	3.743.048	Elaboración, gestión y evaluación de proyectos de investigación científica.	Maestría	Ciencias Naturales	569/2015	64.800.000	54.000.000	
38	Beca 12-143	Liz Mariela	Centurión Insaurrealde	5.402.814	Elaboración, gestión y evaluación de proyectos de investigación científica.	Maestría	Ciencias Naturales	569/2015	64.800.000	54.000.000	
39	Beca 08-07	Rafael Alejandro	Aquino Silva	4.284.486	Ciencias de la Computación	Maestría	Ingeniería y Tecnología	392/2015	64.800.000	59.400.000	
40	Beca 08-04	Luis Esteban	Martínez Laila	4.773.328	Ciencias de la Computación	Maestría	Ingeniería y Tecnología	392/2015	64.800.000	59.400.000	
41	Beca 08-23	Jorge Enrique	Rodas Cáceres	3.726.113	Ciencias de la Computación	Maestría	Ingeniería y Tecnología	392/2015	64.800.000	35.100.000	486/2016
42	Beca 08-09	Gerardo Gabriel	Fogel Lezcano	1.966.970	Ciencias de la Computación	Maestría	Ingeniería y Tecnología	392/2015	64.800.000	59.400.000	
43	Beca 08-17	Luis Guillermo	Moré Rodríguez	3.626.419	Ciencias de la Computación	Maestría	Ingeniería y Tecnología	392/2015	64.800.000	59.400.000	
44	Beca 08-32	Juan José	Dos Santos	4.667.077	Ciencias de la Computación	Maestría	Ingeniería y Tecnología	392/2015	64.800.000	35.100.000	483/2016
45	Beca 08-16	Liz Verónica	Báez Lovera	3.980.144	Ciencias de la Computación	Maestría	Ingeniería y Tecnología	392/2015	64.800.000	59.400.000	
46	Beca 08-26	Julio César	Mello Román	2.973.110	Ciencias de la Computación	Maestría	Ingeniería y Tecnología	392/2015	64.800.000	59.400.000	
47	Beca 07-13	Magdalena del Rocío	Botta Solano López	808.511	Doctorado en Ciencias de la Computación	Doctorado	Ingeniería y Tecnología	343/2015	172.800.000	79.200.000	
48	Beca 07-16	Maridán José	Kadomatsu Hermosa	3.760.340	Doctorado en Ciencias de la Computación	Doctorado	Ingeniería y Tecnología	343/2015	172.800.000	79.200.000	
49	Beca 07-11	Pedro Pablo	Céspedes	790.685	Doctorado en Ciencias de la Computación	Doctorado	Ingeniería y Tecnología	343/2015	172.800.000	50.400.000	485/2016
50	Beca 07-17	Juan Carlos	Cabral Figueredo	3.611.295	Doctorado en Ciencias de la Computación	Doctorado	Ingeniería y Tecnología	343/2015	172.800.000	79.200.000	
51	Beca 07-19	Pastor Enmanuel	Pérez Estigarribia	3.770.956	Doctorado en Ciencias de la Computación	Doctorado	Ingeniería y Tecnología	343/2015	172.800.000	79.200.000	
52	Beca 07-14	Pedro Alberto	Villalba	3.752.328	Doctorado en Ciencias de la Computación	Doctorado	Ingeniería y Tecnología	343/2015	172.800.000	79.200.000	
53	Beca 07-7	María Cristina	Parra	3.358.683	Doctorado en Ciencias de la Computación	Doctorado	Ingeniería y Tecnología	343/2015	172.800.000	79.200.000	
54	Beca 07-04	Mario Damián	Vázquez	3.997.385	Doctorado en Ciencias de la Computación	Doctorado	Ingeniería y Tecnología	343/2015	172.800.000	0	391/2015
55	Beca 31-16	Julio César	Pacher Vega	3.499.924	Ingeniera Electrónica	Maestría	Ingeniería y Tecnología	344/2015	64.800.000	54.900.000	
56	Beca 31-10	Andrés	López Jara	3.636.601	Ingeniera Electrónica	Maestría	Ingeniería y Tecnología	344/2015	64.800.000	0	021/2016
57	Beca 31-20	Claudio	Chavez Blanco	4.324.837	Ingeniera Electrónica	Maestría	Ingeniería y Tecnología	344/2015	64.800.000	54.900.000	
58	Beca 31-14	Gerardo Gabriel	Fogel Lezcano	1.966.970	Ingeniera Electrónica	Maestría	Ingeniería y Tecnología	344/2015	64.800.000	0	407/2015
59	Beca 31-3	Magno Elías	Ayala Silva	3.920.044	Ingeniera Electrónica	Maestría	Ingeniería y Tecnología	344/2015	64.800.000	56.700.000	
60	Beca 31-11	Oswaldo Julián	González Barrios	4.229.252	Ingeniera Electrónica	Maestría	Ingeniería y Tecnología	344/2015	64.800.000	56.700.000	
61	Beca 13-35	Gladys Mercedes	Estigarribia Sanabria	3.031.291	Biotecnología de Alimentos	Maestría	Ciencias Naturales	315/2015	64.800.000	59.400.000	

Nº	Código	Nombre	Apellido	N° C.I.	Nombre Posgrado	Tipo	Área del Conocimiento	N° Resolución Aprobación	Monto Comprometido G.	Monto Desembolsado G.	N° Resolución de Renuncia
62	Beca 13-27	Natalia Elizabeth	Rolón Boytovich	3.463.326	Biología de Alimentos	Maestría	Ciencias Naturales	315/2015	64.800.000	59.400.000	
63	Beca 13-59	María Elena	Damús Melgarejo	3.334.443	Biología de Alimentos	Maestría	Ciencias Naturales	315/2015	64.800.000	59.400.000	
64	Beca 13-56	Yadira Rocío	Parra González	1.132.856	Biología de Alimentos	Maestría	Ciencias Naturales	315/2015	64.800.000	59.400.000	
65	Beca 13-17	Sabina Andrea	Silvero	6.045.616	Biología de Alimentos	Maestría	Ciencias Naturales	315/2015	64.800.000	40.500.000	484/2016
66	Beca 13-41	María Belén	Maidana Castelnuovo	3.955.817	Biología de Alimentos	Maestría	Ciencias Naturales	315/2015	64.800.000	59.400.000	
67	Beca 13-19	Katherine Johana	Zawadski Mörstedt	3.964.179	Biología de Alimentos	Maestría	Ciencias Naturales	315/2015	64.800.000	59.400.000	
68	Beca 13-54	Clara Inés	Villalba Alderete	3.199.507	Biología de Alimentos	Maestría	Ciencias Naturales	315/2015	64.800.000	59.400.000	
69	Beca 17-76	Larissa Carmen Haydee	Miranda González	2.491.890	Investigación Científica con Especialización en Métodos Cualitativos y Cuantitativos.	Maestría	Ciencias Sociales	390/2015	64.800.000	57.600.000	
70	Beca 17-15	Shirley Diana	Franco Mancuello	2.334.462	Investigación Científica con Especialización en Métodos Cualitativos y Cuantitativos.	Maestría	Ciencias Sociales	390/2015	64.800.000	57.600.000	
71	Beca 17-109	José Abundio Florentín	Valenzuela Fernández	3.795.720	Investigación Científica con Especialización en Métodos Cualitativos y Cuantitativos.	Maestría	Ciencias Sociales	390/2015	64.800.000	57.600.000	
72	Beca 17-48	Omar Jacinto	Morales Fernández	1.959.636	Investigación Científica con Especialización en Métodos Cualitativos y Cuantitativos.	Maestría	Ciencias Sociales	390/2015	64.800.000	57.600.000	
73	Beca 17-114	Fabrizio Leonardo	Flores Escobar	1.751.852	Investigación Científica con Especialización en Métodos Cualitativos y Cuantitativos.	Maestría	Ciencias Sociales	390/2015	64.800.000	57.600.000	
74	Beca 17-58	Miguel Ardenis	Leiva Ojeda	4.686.496	Investigación Científica con Especialización en Métodos Cualitativos y Cuantitativos.	Maestría	Ciencias Sociales	390/2015	64.800.000	57.600.000	
75	Beca 17-53	Lilian Silvana	Rodríguez Vera	3.777.096	Investigación Científica con Especialización en Métodos Cualitativos y Cuantitativos.	Maestría	Ciencias Sociales	390/2015	64.800.000	57.600.000	
76	Beca 17-63	Sebastián	Vargas Ferreira	2.846.158	Investigación Científica con Especialización en Métodos Cualitativos y Cuantitativos.	Maestría	Ciencias Sociales	390/2015	64.800.000	57.600.000	
77	Beca 18-11	María Soledad	Silva Guerin	2.957.210	Comunicación y Periodismo Científico.	Maestría	Ciencias Sociales	389/2015	64.800.000	56.700.000	
78	Beca 18-18	Juan Francisco	Cálcena Ramírez	2.348.568	Comunicación y Periodismo Científico.	Maestría	Ciencias Sociales	389/2015	64.800.000	56.700.000	
79	Beca 18-17	Rossana Elizabeth	Barría de Falcón	4.005.267	Comunicación y Periodismo Científico.	Maestría	Ciencias Sociales	389/2015	64.800.000	56.700.000	
80	Beca 02-01	Lilian Raquel	González Lesme	4.457.065	Manejo de Recursos Naturales y Gestión Ambiental del Territorio	Maestría	Ciencias Naturales	319/2015	64.800.000	62.100.000	
81	Beca 02-89	Clara Graciela	Echeverría Medina	3.438.023	Manejo de Recursos Naturales y Gestión Ambiental del Territorio	Maestría	Ciencias Naturales	319/2015	64.800.000	62.100.000	
82	Beca 02-72	Jessica Jazmín	Ayala Rodríguez	2.483.949	Manejo de Recursos Naturales y Gestión Ambiental del Territorio	Maestría	Ciencias Naturales	319/2015	64.800.000	62.100.000	
83	Beca 02-102	Carolina Soledad	Wenninger Gaspar	3.179.790	Manejo de Recursos Naturales y Gestión Ambiental del Territorio	Maestría	Ciencias Naturales	319/2015	64.800.000	59.400.000	
84	Beca 02-101	Hugo Martín	Villalba Torres	3.478.364	Manejo de Recursos Naturales y Gestión Ambiental del Territorio	Maestría	Ciencias Naturales	319/2015	64.800.000	62.100.000	
85	Beca 02-36	Natalia Carolina	Peralta Kulik	3.347.683	Manejo de Recursos Naturales y Gestión Ambiental del Territorio	Maestría	Ciencias Naturales	319/2015	64.800.000	59.400.000	
86	Beca 02-75	Juan Andrés	Rivarola Gaona	3.529.976	Manejo de Recursos Naturales y Gestión Ambiental del Territorio	Maestría	Ciencias Naturales	319/2015	64.800.000	59.400.000	
87	Beca 02-02	Griselda Inés	Zárate Betzel	2.859.830	Manejo de Recursos Naturales y Gestión Ambiental del Territorio	Maestría	Ciencias Naturales	319/2015	64.800.000	62.100.000	
88	Beca 15-25	Alicia Raquel	Eisenkölbl Closs	1.701.958	Gestión Ambiental	Doctorado	Ciencias Naturales	317/2015 - 204/2016	122.400.000	54.000.000	
89	Beca 15-50	Alicia Beatriz	Albrecht Encina	2.170.038	Gestión Ambiental	Doctorado	Ciencias Naturales	317/2015 - 204/2016	122.400.000	36.000.000	
90	Beca 15-46	Monica Lillana	Albrecht Encina	3.189.365	Gestión Ambiental	Doctorado	Ciencias Naturales	317/2015 - 204/2016	122.400.000	54.000.000	
91	Beca 15-3	María Victoria	López Pereira	3.480.301	Gestión Ambiental	Doctorado	Ciencias Naturales	317/2015 - 204/2016	122.400.000	54.000.000	
92	Beca 15-18	Jorge Alberto	Alonso Duré	3.251.164	Gestión Ambiental	Doctorado	Ciencias Naturales	317/2015 - 204/2016	122.400.000	54.000.000	
93	Beca 15-4	Vanesa Juliet	Dickel Tischler	2.284.740	Gestión Ambiental	Doctorado	Ciencias Naturales	317/2015 - 204/2016	122.400.000	54.000.000	

Nº	Código	Nombre	Apellido	Nº C.I.	Nombre Posgrado	Tipo	Área del Conocimiento	Nº Resolución Aprobación	Monto Comprometido G.	Monto Desembolsado G.	Nº Resolución de Renuncia
94	Beca 15-2	Liliana Mabel	Talavera	3.229.924	Gestión Ambiental	Doctorado	Ciencias Naturales	317/2015 - 204/2016	122.400.000	54.000.000	
95	Beca 15-10	Antonio	Delgado García	7.177.959	Gestión Ambiental	Doctorado	Ciencias Naturales	317/2015 - 204/2016	172.800.000	0	356/2015
96	Beca 15-09	Alba María	Fernández Fernández	1.527.142	Gestión Ambiental	Doctorado	Ciencias Naturales	120/2016 - 204/2016	118.800.000	39.600.000	
97	Beca 19-57	María Isabel	Rodríguez Vda. De Riveros	1.413.829	Doctorado en Educación	Doctorado	Ciencias Sociales	316/2015 - 150/2016	100.800.000	48.600.000	
98	Beca 19-54	Ignacio	Ortiz Galeano	1.739.440	Doctorado en Educación	Doctorado	Ciencias Sociales	316/2015 - 150/2016	100.800.000	48.600.000	
99	Beca 19-154	Limpia Concepción	Esteche	535.236	Doctorado en Educación	Doctorado	Ciencias Sociales	316/2015 - 150/2016	100.800.000	48.600.000	
100	Beca 19-04	Rubén Darío	Arguello Godoy	2.373.605	Doctorado en Educación	Doctorado	Ciencias Sociales	316/2015 - 150/2016	100.800.000	48.600.000	
101	Beca 19-22	Natividad	Fernández Rodríguez	867.294	Doctorado en Educación	Doctorado	Ciencias Sociales	316/2015 - 150/2016	100.800.000	48.600.000	
102	Beca 19-140	Jorge Ovidio	Risso Cáceres	1.697.576	Doctorado en Educación	Doctorado	Ciencias Sociales	316/2015 - 150/2016	100.800.000	48.600.000	
103	Beca 19-83	Máximo Buenaventura	Aquino Román	2.262.701	Doctorado en Educación	Doctorado	Ciencias Sociales	316/2015 - 150/2016	100.800.000	48.600.000	
104	Beca 19-92	Lidia Esther	Romero Jara	2.055.522	Doctorado en Educación	Doctorado	Ciencias Sociales	316/2015 - 150/2016	100.800.000	45.900.000	
105	Beca 27-16	Denhisse Viviana	Guillen de Vera	2.272.437	Innovación y didáctica para la enseñanza de la ciencia y la tecnología	Maestría	Ciencias Sociales	044/2016	64.800.000	29.700.000	

PARTE 17 - Programa Nacional de Incentivos al Investigador (PRONII) - Componente 3

Total Meta Programa:	732	₡ 110.309.901.794	FECHA DE ÚLTIMA DE ACTUALIZACIÓN	
Total Ejecutado:	429	₡ 44.015.639.178	30/6/2017	CONACYT
Candidato a Investigador	153			
Categorizados Nivel I	194			
Categorizados Nivel II	52			
Categorizados Nivel III	16			
Emérito	14			
Saldo Meta:	303			
OG-PGN	849			

Observación: los años de contrato dependen de la categoría; **Candidato a Investigador:** 1 año; **Nivel 1:** 2 años; **Nivel 2:** 3 años; **Nivel 3:** 5 años

Nº	Apellido	Nombre	Área de la Ciencia	C.I. / RUC	Resolución de Aprobación	Convocatoria	Nivel	Estado
1	ABENTE ACOSTA	SONIA EDIT	Ciencias Médicas y de la Salud	2.360.649	540/15	2014	Candidato a Investigador	Activo
2	ABENTE BRUN	DIEGO	Ciencias Sociales	394.635	305/14	2013	Nivel II	Activo
3	ACOSTA AYALA	TOMAS JAVIER	Ciencias Agrícolas	988.827	270/15	2014	Nivel III	Asociado
4	ACOSTA COLMAN (DE CONRADS)	MARIA ISABEL	Ciencias Médicas y de la Salud	1.499.008	305/14	2013	Nivel I	Activo
5	ACOSTA GARCETE	NIDIA GENOVEVA	Ciencias Médicas y de la Salud	588.790	270/15	2014	Nivel II	Activo
6	ADORNO QUEVEDO	CARLOS GABRIEL	Ciencias Médicas y de la Salud	1.524.908	305/14	2013	Nivel I	Activo
7	AGUAYO TRINIDAD	SIMEÓN	Ciencias Agrícolas	3.576.262	541/15	2014	Candidato a Investigador	Activo
8	AGUILAR BARRETO	GLORIA CELESTE	Ciencias Médicas y de la Salud	1.364.190	540/15	2014	Candidato a Investigador	Activo
9	AGUILAR FERNANDEZ	GUSTAVO	Ciencias Médicas y de la Salud	1.843.177	540/15	2014	Candidato a Investigador	Activo
10	AIRALDI WOOD	KATIA MARIA CELINA	Ciencias Agrícolas	2.095.019	541/15	2014	Candidato a Investigador	Activo
11	ALFONSO RUIZ DIAZ	JORGE JAVIER	Ciencias Agrícolas	3.989.781	541/15	2014	Candidato a Investigador	Activo
12	ALVARENGA SOSA	NELSON LUIS	Ciencias Médicas y de la Salud	853.145	270/15	2014	Nivel II	Activo
13	ALVAREZ MARTINEZ	ROSSANA DE LOS ANGELES	Ciencias Agrícolas	4.229.662	540/15	2014	Nivel I	Activo
14	ALVISO LOPEZ	DARIO ALBERTO	Ingeniería y Tecnología	3.597.933	541/15	2014	Nivel I	Activo
15	AMARILLA MORALES	RAUL EMILIO	Ingeniería y Tecnología	3.497.842	540/15	2014	Candidato a Investigador	Activo
16	AMARILLA RODRIGUEZ	STELLA MARY	Ciencias Agrícolas	2.105.699	541/15	2014	Candidato a Investigador	Activo
17	ANDINO ROJAS	CRISTIAN DAVID	Ciencias Sociales	4.031.601	540/15	2014	Candidato a Investigador	Activo
18	APARICIO MEZA	MARIA JOSE	Ciencias Sociales	1.040.089	541/15	2014	Nivel I	Activo
19	AQUINO DUARTE	FULGENCIO ANTONIO	Ingeniería y Tecnología	947.422	541/15	2014	Candidato a Investigador	Activo
20	AQUINO QUINTANA	VICTOR HUGO	Ciencias Médicas y de la Salud	562.072	306/14	2013	Nivel III	Activo
21	AQUINO SALVIONI	NATHALIE MARYLIN	Ingeniería y Tecnología	2.635.515	541/15	2014	Candidato a Investigador	Activo
22	ARAUJO LOPEZ	PATRICIA VIOLETA	Ciencias Médicas y de la Salud	1.994.303	540/15	2014	Candidato a Investigador	Activo
23	ARAYA YAMPEY	SORAYA ANGELA LORENZA	Ciencias Médicas y de la Salud	2.357.613	540/15	2014	Nivel I	Activo
24	ARBO SOSA	ANTONIO HERIBERTO	Ciencias Médicas y de la Salud	535.763	364/11	2011	Nivel III	Activo
25	ARIAS ROJAS	VALENTINA	Ciencias Médicas y de la Salud	1.261.552	541/15	2014	Candidato a Investigador	Activo
26	ARIAS RUIZ DIAZ	OSMAR RENE	Ciencias Agrícolas	3.234.618	305/14	2013	Nivel I	Activo
27	ARMADANS ROJAS	ANDRES JOSE	Ciencias Agrícolas	649.597	305/14	2013	Nivel I	Activo
28	ARROM DE ORREGO	MARIA AUXILIADORA	Ciencias Sociales	855.573	540/15	2014	Candidato a Investigador	Activo
29	ARROM SUHURT	CRISTINA HAYDEE	Ciencias Sociales	614.013	305/14	2013	Candidato a Investigador	Activo

Nº	Apellido	Nombre	Área de la Ciencia	C.I. / RUC	Resolución de Aprobación	Convocatoria	Nivel	Estado
30	ARROM SUHURT	CARMEN MARINA	Ciencias Sociales	497.902	540/15	2014	Nivel I	Activo
31	ARRUA ARRUA	ANDREA ALEJANDRA	Ciencias Agrícolas	1.973.878	333/14	2013	Nivel I	Activo
32	ARZAMENDIA LOPEZ	MARIO EDUARDO	Ciencias Agrícolas	1.054.849	541/15	2014	Candidato a Investigador	Activo
33	ASCURRA DE DUARTE	MARTA ELVIRA	Ciencias Médicas y de la Salud	562.175	305/14	2013	Nivel I	Activo
34	ATKINSON	KARINA	Ciencias Agrícolas	6.994.647	541/15	2014	Nivel I	Activo
35	AVILA PEDRETTI	MARIA GABRIELA	Ciencias Médicas y de la Salud	1.502.343	540/15	2014	Nivel I	Activo
36	AYALA LUGO	ANA ILDA	Ciencias Médicas y de la Salud	1.874.735	270/15	2014	Nivel II	Activo
37	BAEZ BENITEZ	JULIAN	Ciencias Agrícolas	602.090	305/14	2013	Nivel I	Activo
38	BAEZ ESCALANTE	MONICA CAROLINA	Ciencias Agrícolas	3.802.193	540/15	2014	Candidato a Investigador	Activo
39	BALLETBO FERNANDEZ	IDALGO	Ciencias Sociales	1.493.670	540/15	2014	Candidato a Investigador	Activo
40	BARAN CEGLA	BENIAMIN	Ingeniería y Tecnología	494.095	363/11	2011	Nivel III	Activo
41	BARRETO RIQUELME	URSINO FEDERICO	Ciencias Agrícolas	2.175.589	131/16	2015	Nivel I	Activo
42	BARUA CHAMORRO	JAVIER ENRIQUE	Ciencias Médicas y de la Salud	3.298.051	540/15	2014	Nivel I	Activo
43	BAUER BLOEMEKEN	PAUL FREDERICK WULF	Ciencias Agrícolas	1.061.162	540/15	2014	Candidato a Investigador	Activo
44	BAZAN DE ROJAS	DIANA ESTELA	Ciencias Médicas y de la Salud	1.943.078	540/15	2014	Candidato a Investigador	Activo
45	BENITEZ DE BERTONI	BONIFACIA	Ciencias Agrícolas	707.661	305/14	2013	Nivel I	Activo
46	BENITEZ LEON	ENRIQUE ASTERIO	Ciencias Agrícolas	2.577.339	541/15	2014	Nivel I	Activo
47	Benítez Portillo	Rosita	Ciencias Agrarias, Naturales, Botánica		320/2012	2011	Emérito	Emérito
48	BENITEZ RODAS	GILBERTO ANTONIO	Ciencias Agrícolas	2.955.172	541/15	2014	Candidato a Investigador	Activo
49	BENITEZ TORRES	CESAR MANUEL	Ciencias Agrícolas	2.263.433	540/15	2014	Candidato a Investigador	Activo
50	BENITEZ VILLALBA	JULIO CESAR MASARU	Ciencias Médicas y de la Salud	3.249.199	540/15	2014	Nivel I	Activo
51	Benza	José Luis	Ingenierías y Tecnologías, Matemáticas, Informática y Física		320/2012	2011	Emérito	Emérito
52	BLANCO BOGADO	GERARDO ALEJANDRO	Ingeniería y Tecnología	1.748.968	333/14	2013	Nivel II	Activo
53	BOBADILLA FRIZZOLA	MARIA LIZ	Ciencias Médicas y de la Salud	817.770	541/15	2014	Candidato a Investigador	Activo
54	BOGADO POMPA	MARCELO	Ciencias Sociales	1.570.098	540/15	2014	Candidato a Investigador	Activo
55	BOGADO VILLALBA	LIZ ADOLFINA	Ciencias Médicas y de la Salud	4.311.418	540/15	2014	Candidato a Investigador	Activo
56	BORDA	DIONISIO CORNELIO	Ciencias Sociales	486.894	364/11	2011	Nivel III	Activo
57	Bordas Gatti	Eugenia	Ciencias Agrarias, Naturales, Botánica		320/2012	2011	Emérito	Emérito
58	BOTTA SOLANO LOPEZ	MAGDALENA DEL ROCIO	Ingeniería y Tecnología	808.511	540/15	2014	Candidato a Investigador	Activo
59	BRANDA DE PAREDES	LOURDES NOEMI	Ciencias Agrícolas	1.040.675	541/15	2014	Nivel I	Activo
60	BREUER MORENO	NORMAN EDUARDO	Ciencias Agrícolas	1.172.589	540/15	2014	Nivel I	Activo
61	BRITEZ CARLI	RODRIGO GUSTAVO	Ciencias Sociales	1.674.662	541/15	2014	Nivel I	Activo
62	BRITEZ CHAMORRO	VICTOR ALFREDO	Ciencias Sociales	534.788	305/14	2013	Nivel I	Activo

Nº	Apellido	Nombre	Área de la Ciencia	C.I. / RUC	Resolución de Aprobación	Convocatoria	Nivel	Estado
63	BRUNETTI FERNANDEZ	FERNANDO JAVIER	Ingeniería y Tecnología	1.278.541	305/14	2013	Nivel II	Activo
64	Brunetti Schauman	Jorge Camilo	Ingenierías y Tecnologías, Matemáticas, Informática y Física		320/2012	2011	Emérito	Emérito
65	BRUNO	SEBASTIAN FELIPE	Ciencias Sociales	7.072.005	540/15	2014	Candidato a Investigador	Activo
66	BRUSQUETTI ESTRADA	FRANCISCO ADOLFO	Ciencias Agrícolas	929.838	305/14	2013	Nivel II	Activo
67	BUENO VILLAFANE	DIEGO	Ciencias Médicas y de la Salud	3.863.686	540/15	2014	Candidato a Investigador	Activo
68	CABALLERO ALARCON	FELIX ALBERTO	Ciencias Sociales	1.128.582	541/15	2014	Nivel I	Activo
69	CABALLERO CAMPOS	ANIBAL HERIB	Ciencias Sociales	1.880.492	333/14	2013	Nivel II	Activo
70	CABALLERO GINI	ANDREA NATALIA	Ciencias Agrícolas	4.281.458	540/15	2014	Candidato a Investigador	Activo
71	CABALLERO GOMEZ	SANDRA VIRGINIA	Ciencias Médicas y de la Salud	3.777.070	540/15	2014	Candidato a Investigador	Activo
72	CABALLERO MASCHERONI	JORGE DANIEL	Ciencias Agrícolas	3.652.414	540/15	2014	Candidato a Investigador	Activo
73	CABALLERO MERLO	JAVIER NUMAN	Ciencias Sociales	3.776.649	305/14	2013	Nivel I	Activo
74	Caballero Ocariz	Camilo José	Ciencias Sociales	3.634.591	127/2016	2015	Candidato a Investigador	Activo
75	CABELLO SARUBBI	MARIA AGUEDA	Ciencias Médicas y de la Salud	576.740	305/14	2013	Nivel I	Activo
76	CABRAL ANTUNEZ	CLAUDIA CAROLINA	Ciencias Agrícolas	750.175	541/15	2014	Nivel I	Activo
77	CABRAL BECONI	HUGO ENRIQUE	Ciencias Agrícolas	1.910.415	540/15	2014	Nivel I	Activo
78	CABRERA VILLALBA	SONIA RAQUEL	Ciencias Médicas y de la Salud	1.838.938	540/15	2014	Nivel I	Activo
79	CACCIALI SOSA	PIER	Ciencias Agrícolas	4.293.949	306/14	2013	Nivel II	Activo
80	CAMPI	MICHELLE GERALDINE	Ciencias Médicas y de la Salud	2.141.160	540/15	2014	Nivel I	Activo
81	CAMPOS KRAUER	JUAN MANUEL	Ciencias Agrícolas	1.811.157	541/15	2014	Nivel I	Activo
82	Campos Ruiz Diaz	Daniel	Ciencias Sociales	491.351	127/2016	2015	Nivel I	Activo
83	CAMPUZANO BUBLITZ	MIGUEL ANGEL	Ciencias Médicas y de la Salud	1.143.258	305/14	2013	Nivel I	Activo
84	CANALE BENTANCOURT	EDUARDO ALBERTO	Ingeniería y Tecnología	7.357.978	540/15	2014	Nivel I	Activo
85	CANE LEON	VIRGILIO DEJESUS	Ingeniería y Tecnología	2.011.817	541/15	2014	Candidato a Investigador	Activo
86	CANESE ESTIGARRIBIA	MARTA ISABEL	Ciencias Sociales	374154	305/14	2013	Nivel I	Activo
87	CAÑETE PORTILLO	SOFIA MABEL	Ciencias Médicas y de la Salud	2.200.925	540/15	2014	Candidato a Investigador	Activo
88	CAÑETE VILLALBA	FECILIA	Ciencias Médicas y de la Salud	523.865	540/15	2014	Candidato a Investigador	Activo
89	CAPPO ARAUJO	CRISTIAN RAMON	Ingeniería y Tecnología	1.419.424	541/15	2014	Candidato a Investigador	Activo
90	CAPURRO FERNANDEZ	MARCOS HERNAN	Ciencias Médicas y de la Salud	2.020.083	540/15	2014	Candidato a Investigador	Activo
91	CAPURRO FERNANDEZ	DIEGO ALBERTO	Ciencias Médicas y de la Salud	1.405.627	540/15	2014	Nivel I	Activo
92	CARDOZO SEGOVIA	FATIMA MARIA	Ciencias Médicas y de la Salud	3.789.972	541/15	2014	Candidato a Investigador	Activo
93	CARDOZO TELLEZ	LOURDES MARIA MAGALI	Ciencias Agrícolas	1.937.398	540/15	2014	Candidato a Investigador	Activo
94	CAROSINI RUIZ DIAZ	ANA LETICIA	Ciencias Sociales	795.269	305/14	2013	Nivel I	Activo
95	CARTES YEGROS	JOSE LUIS	Ciencias Agrícolas	1.193.420	305/14	2013	Nivel I	Activo

Nº	Apellido	Nombre	Área de la Ciencia	C.I. / RUC	Resolución de Aprobación	Convocatoria	Nivel	Estado
96	CASTRO MATTO	AMALIA MAGDALENA	Ciencias Médicas y de la Salud	840.186	541/15	2014	Nivel I	Activo
97	CASTRO ROJAS	LIZ AURORA	Ciencias Agrícolas	3.390.416	541/15	2014	Candidato a Investigador	Activo
98	CAZAL MARTÍNEZ	CINTHIA CAROLINA	Ciencias Agrícolas	3.847.185	541/15	2014	Candidato a Investigador	Activo
99	CENTURION ALCARAZ	OSMAR	Ciencias Médicas y de la Salud	556.511	333/14	2013	Nivel II	Activo
100	CERNA VILLAGRA	SARAH PATRICIA	Ciencias Sociales	3.198.068	540/15	2014	Nivel I	Activo
101	CERNUZZI	LUCA CARLO	Ciencias Médicas y de la Salud	3.404.148	363/11	2011	Nivel III	Activo
102	CESPEDES DE ZARATE	CLAUDIA ISABEL	Ciencias Agrícolas	560.182	540/15	2014	Nivel I	Activo
103	CESPEDES DOMINGUEZ	GLORIA RAQUEL	Ciencias Agrícolas	2.969.478	305/14	2013	Nivel I	Activo
104	CESPEDES RUFFINELLI	ROBERTO L. R.	Ciencias Sociales	401.611	305/14	2013	Nivel I	Activo
105	CHAPARRO VIVEROS	ENRIQUE RAMON	Ingeniería y Tecnología	965.527	541/15	2014	Candidato a Investigador	Activo
106	CHAUX SALINAS	ALCIDES	Ciencias Médicas y de la Salud	1.526.782	305/14	2013	Nivel II	Activo
107	CHAVES DE GRAU	GRACIELA ADELAIDA	Ciencias Médicas y de la Salud	914.309	540/15	2014	Candidato a Investigador	Activo
108	CHENA VARELA	LILIAN MARIA	Ciencias Médicas y de la Salud	1.251.504	305/14	2013	Nivel I	Activo
109	CLEMOTTE MIRET	ALEJANDRO	Ingeniería y Tecnología	3.203.057	541/15	2014	Candidato a Investigador	Asociado
110	COPPARI GONZALEZ DE VERA	NORMA BEATRIZ	Ciencias Sociales	526.403	270/15	2014	Nivel II	Activo
111	CORONEL MARTINEZ	GENARO	Ingeniería y Tecnología	218.351	540/15	2014	Nivel I	Activo
112	CORONEL MOLAS	CATHIA CECILIA	Ciencias Médicas y de la Salud	3.616.080	541/15	2014	Candidato a Investigador	Activo
113	CRISTALDO MONIZ DE ARAGAO	JUAN CARLOS	Ciencias Sociales	1.846.318	129/15	2015	Nivel I	Activo
114	DA PONTE CANOVA	EMMANUEL DOMINGO	Ciencias Agrícolas	1.633.451	540/15	2014	Candidato a Investigador	Activo
115	DAVALOS GIMENEZ	ENRIQUE JAVIER	Ingeniería y Tecnología	637.819	541/15	2014	Nivel I	Activo
116	DE ABREU TRIGUEROS	PALOMA	Ciencias Médicas y de la Salud	7.368.685	540/15	2014	Candidato a Investigador	Activo
117	DE EGEEA DE ELSAM	JUANA INES MARIA	Ciencias Agrícolas	1.544.545	305/14	2013	Nivel II	Activo
118	DE EGEEA GARABANO	VIVIANA MARIA	Ciencias Médicas y de la Salud	2.095.994	540/15	2014	Nivel I	Activo
119	DEGEN DE ARRUA	ROSA LUISA	Ciencias Agrícolas	760.508	305/14	2013	Nivel II	Activo
120	DEL CASTILLO CORDERO	HUGO FERNANDO	Ciencias Agrícolas	604.639	541/15	2014	Candidato a Investigador	Activo
121	DEL PUERTO RODAS	RAMONA FLORENCIA	Ciencias Médicas y de la Salud	2.425.172	305/14	2013	Nivel I	Activo
122	DELMAS DE ROJAS	GLORIA ELIZABETH	Ciencias Agrícolas	399.479	541/15	2014	Nivel I	Activo
123	DEMELENNE PHILIPPE JEAN	DOMINIQUE	Ciencias Sociales	3.897.759	305/14	2013	Nivel II	Activo
124	DI MARTINO ORTIZ	BEATRIZ MARIA	Ciencias Médicas y de la Salud	1.092.349	333/14	2013	Nivel I	Activo
125	DIAZ LEZCANO	MAURA ISABEL	Ciencias Agrícolas	1.798.774	541/15	2014	Nivel I	Activo
126	DIAZ PARODI	RAMONA VALENTINA	Ciencias Médicas y de la Salud	426.410	541/15	2014	Nivel I	Activo
127	DIAZ REISSNER	CLARISSE VIRGINIA	Ciencias Médicas y de la Salud	2.639.988	541/15	2014	Nivel I	Activo
128	DUARTE CABALLERO	ALICIA	Ciencias Sociales	3.231.882	540/15	2014	Candidato a Investigador	Activo

Nº	Apellido	Nombre	Área de la Ciencia	C.I. / RUC	Resolución de Aprobación	Convocatoria	Nivel	Estado
129	DUARTE CHAVEZ	SHIRLEY JOHANNA MAGAL	Ingeniería y Tecnología	4.020.051	540/15	2014	Candidato a Investigador	Activo
130	DUARTE MASI	SERGIO AUGUSTO RAMON	Ciencias Sociales	839.063	270/15	2014	Nivel II	Activo
131	DUJAK RIQUELME	CHRISTIAN EDUARDO	Ciencias Agrícolas	3.417.393	541/15	2014	Candidato a Investigador	Activo
132	DUJAK RIQUELME	JUAN MARCELO	Ciencias Agrícolas	3.417.406	540/15	2014	Candidato a Investigador	Activo
133	ECHAGÜE DE MENDEZ	GLORIA ANA MARIA	Ciencias Médicas y de la Salud	933.832	305/14	2013	Nivel I	Activo
134	ELIAS ACOSTA	RODOLFO JOSE	Ciencias Sociales	794.359	305/14	2013	Nivel I	Activo
135	ENCISO CANO	VICTOR RAMON	Ciencias Sociales	871.363	541/15	2014	Candidato a Investigador	Activo
136	ENCISO GARAY	CIPRIANO RAMON	Ciencias Agrícolas	597.997	305/14	2013	Nivel I	Activo
137	ESPINOLA CANO	ANIBAL FRANCISO	Ciencias Médicas y de la Salud	3.654.394	540/15	2014	Nivel I	Activo
138	ESPINOLA ESTIGARRIBIA	EMILIO EDUARDO	Ciencias Médicas y de la Salud	1.439.381	305/14	2013	Nivel II	Activo
139	ESQUIVEL MATTO	ALBERTO	Ciencias Agrícolas	2.267.806	333/14	2013	Nivel I	Activo
140	ESTIGARRIBIA SANABRIA	GLADYS MERCEDES	Ciencias Médicas y de la Salud	3.031.291	540/15	2014	Candidato a Investigador	Activo
141	Facetti Masulli	Juan Francisco	Ciencias Agrarias, Naturales, Botánica		320/2012	2011	Emérito	Emérito
142	FALCON DE LEGAL	EDITH ANA MARIA	Ciencias Médicas y de la Salud	804.865	540/15	2014	Nivel I	Activo
143	FARIÑA GONZALEZ	NORMA JOVITA	Ciencias Médicas y de la Salud	721.952	305/14	2013	Nivel I	Activo
144	FATECHA FOIS	DIEGO AUGUSTO	Ciencias Agrícolas	1.808.988	541/15	2014	Nivel I	Activo
145	Feliciangeli	Horacio	Ingenierías y Tecnologías, Matemáticas, Informática y Física		320/2012	2011	Emérito	Emérito
146	FERNANDEZ BALBUENA	FELIX FERNANDO	Ingeniería y Tecnología	4.041.441	540/15	2014	Nivel I	Activo
147	FERNANDEZ DE NESTOSA	MARIA JOSE	Ciencias Médicas y de la Salud	1.399.655	305/14	2013	Nivel II	Activo
148	FERNANDEZ MARTINEZ	SILVIA	Ciencias Médicas y de la Salud	4.275.977	540/15	2014	Candidato a Investigador	Activo
149	FERNANDEZ MORINIGO	MARIA RAQUEL	Ciencias Médicas y de la Salud	1.911.348	305/14	2013	Candidato a Investigador	Activo
150	FERREIRA AGUERO	MARCOS ARTURO	Ciencias Agrícolas	1.954.756	541/15	2014	Nivel I	Activo
151	FERREIRA CORONEL	MARIA CONCEPCION	Ciencias Médicas y de la Salud	3.409.742	541/15	2014	Nivel I	Activo
152	FERREIRA DE PAREDES	MARIA ELENA	Ciencias Médicas y de la Salud	517.692	305/14	2013	Candidato a Investigador	Activo
153	FERREIRA GAONA	MARTA INES	Ciencias Médicas y de la Salud	810.994	540/15	2014	Candidato a Investigador	Activo
154	FERRO BERTOLOTTI	ESTEBAN ANTONIO	Ciencias Médicas y de la Salud	444.503	363/11	2011	Emérito	Activo
155	FIGUEREDO GONZALEZ	DIEGO DANIEL	Ciencias Médicas y de la Salud	2.042.213	540/15	2014	Candidato a Investigador	Activo
156	FIGUEREDO THIEL	SUSY JACQUELINE	Ciencias Médicas y de la Salud	2.701.125	305/14	2013	Nivel I	Activo
157	FLEITAS	TANIA	Ciencias Médicas y de la Salud	1.098.544	540/15	2014	Nivel I	Asociado
158	FLORES FLORES	ALAN ALBERTO	Ciencias Médicas y de la Salud	2.941.008	540/15	2014	Nivel I	Activo
159	FLORES GIUBI	MARIA EUGENIA	Ciencias Médicas y de la Salud	1.279.769	540/15	2014	Nivel I	Activo
160	FLORES RODRIGUEZ	LAURA EMILCE	Ciencias Médicas y de la Salud	1.684.421	540/15	2014	Nivel I	Activo
161	FOGEL PEDROSO	RAMON BRUNO	Ciencias Sociales	236.991	270/15	2014	Nivel III	Activo

Nº	Apellido	Nombre	Área de la Ciencia	C.I. / RUC	Resolución de Aprobación	Convocatoria	Nivel	Estado
162	FRANCO BENEGAS	LADY GABRIELA	Ciencias Médicas y de la Salud	4.057.434	540/15	2014	Candidato a Investigador	Activo
163	FRANCO IBARS	RUBEN ALCIDES	Ciencias Agrícolas	912.473	541/15	2014	Candidato a Investigador	Activo
164	FRESCO ARROM	MARIA DEL PILAR	Ciencias Médicas y de la Salud	3.972.591	540/15	2014	Candidato a Investigador	Activo
165	FRETES CENTURION	GABRIELA MARIA	Ciencias Médicas y de la Salud	3.481.977	540/15	2014	Nivel I	Activo
166	FRETES DE AQUINO	SONIA LORENA	Ciencias Médicas y de la Salud	934.094	541/15	2014	Candidato a Investigador	Activo
167	FRUTOS GONZALEZ	OSVALDO DAVID	Ingeniería y Tecnología	4.293.375	570/15	2014	Nivel I	Activo
168	FUNES TORRES	PATRICIA MARIA	Ciencias Médicas y de la Salud	3.473.061	541/15	2014	Nivel I	Activo
169	GALEANO DINATALE	MARIA EUGENIA	Ciencias Médicas y de la Salud	1.682.813	305/14	2013	Nivel I	Activo
170	GALEANO MONTI	JOSE ANTONIO	Ciencias Sociales	1.849.886	540/15	2014	Candidato a Investigador	Activo
171	GALEANO ROMERO	LUIS ARMANDO	Ciencias Sociales	281.975	305/14	2013	Nivel I	Activo
172	GALVAN SOSA	PEDRO ESTEBAN	Ingeniería y Tecnología	881.171	333/14	2013	Nivel I	Activo
173	GAONA MENA	EDGAR FRANCISCO	Ciencias Agrícolas	1.177.696	541/15	2014	Candidato a Investigador	Activo
174	GAONA VERON	FEDERICO AUGUSTO	Ingeniería y Tecnología	4.100.908	541/15	2014	Candidato a Investigador	Activo
175	GARCETE BARRETT	BOLIVAR RAFAEL	Ciencias Médicas y de la Salud	3.775.052	540/15	2014	Nivel I	Activo
176	GARCIA AGUERO	MARIA DEL CARMEN	Ciencias Sociales	1.227.425	540/15	2014	Candidato a Investigador	Activo
177	GARCIA AGUERO	STELLA MARY	Ciencias Sociales	1.217.875	540/15	2014	Candidato a Investigador	Activo
178	GARCIA NOCE	JOSE EMILIO	Ciencias Sociales	716.885	540/15	2014	Nivel I	Activo
179	GARDEL SOTOMAYOR	PEDRO ESTEBAN	Ingeniería y Tecnología	3.376.333	541/15	2014	Candidato a Investigador	Activo
180	GAUTO ESPINOLA	MARIA IRENE	Ciencias Agrícolas	1.495.394	541/15	2014	Candidato a Investigador	Activo
181	GIMENEZ BAREIRO	GUILLERMO	Ciencias Agrícolas	1.521.942	541/15	2014	Candidato a Investigador	Activo
182	GIMENEZ CABALLERO	EDGAR DANIEL	Ciencias Médicas y de la Salud	1.682.229	540/15	2014	Candidato a Investigador	Activo
183	GIMENEZ DUARTE	FRANCISCO JAVIER	Ciencias Sociales	1.177.992	541/15	2014	Candidato a Investigador	Activo
184	GIMENEZ ORTIGOZA	GRACIELA	Ciencias Médicas y de la Salud	2.848.941	541/15	2014	Nivel I	Activo
185	GOMEZ FLORENTIN	CARLOS ADOLFO	Ciencias Sociales	1.845.616	541/15	2014	Nivel I	Activo
186	GOMEZ LOPEZ	VICTOR ADOLFO	Ciencias Agrícolas	994.876	305/14	2013	Nivel II	Activo
187	GONZALEZ	ALBA LIZ	Ciencias Agrícolas	1.859.439	540/15	2014	Candidato a Investigador	Activo
188	GONZALEZ BOZZOLASCO	IGNACIO SEBASTIAN	Ciencias Sociales	2.466.335	541/15	2014	Nivel I	Activo
189	GONZALEZ BRITZ	NILSA ELIZABETH	Ciencias Médicas y de la Salud	1.201.970	270/15	2014	Nivel II	Activo
190	GONZALEZ CESPEDES	LAURA ELIZABETH	Ciencias Médicas y de la Salud	4.312.816	540/15	2014	Nivel I	Activo
191	GONZALEZ DE GARCIA	MIRTHA GRACIELA	Ciencias Agrícolas	2.905.331	541/15	2014	Nivel I	Activo
192	GONZALEZ GALEANO	FIDELINA	Ciencias Agrícolas	2.921.719	541/15	2014	Candidato a Investigador	Activo
193	GONZALEZ SEGNANA	LUIS ROBERTO	Ciencias Agrícolas	613.520	541/15	2014	Nivel I	Activo
194	GONZALEZ TOÑANEZ	MAGALI	Ingeniería y Tecnología	927.800	540/15	2014	Nivel I	Activo

Nº	Apellido	Nombre	Área de la Ciencia	C.I. / RUC	Resolución de Aprobación	Convocatoria	Nivel	Estado
195	GONZALEZ VALDEZ	VIOLETA LILIANA CHANTAL	Ciencias Sociales	1.401.759	305/14	2013	Nivel I	Activo
196	GONZALEZ VERA	MARIA JOHANA	Ciencias Naturales	3.298.164	540/15	2014	Nivel I	Activo
197	GONZALEZ VILLALBA	YENNY PATRICIA	Ciencias Agrícolas	2.682.145	541/15	2014	Nivel I	Activo
198	GONZALEZ VILLALBA	JORGE DANIEL	Ciencias Sociales	2.682.145	305/14	2013	Nivel I	Activo
199	GONZALEZ Y GALAN	FERNANDO	Ciencias Sociales	7.551.567	540/15	2014	Candidato a Investigador	Activo
200	GRABOWSKI OCAMPOS	CRISTHIAN JAVIER	Ciencias Agrícolas	3.331.048	305/14	2013	Nivel I	Activo
201	GRANADA LOPEZ	YOLANDA ELIZABETH	Ciencias Agrícolas	3.480.198	540/15	2014	Candidato a Investigador	Activo
202	GRANADO SALINAS	DOMINICH ESMILCE	Ciencias Médicas y de la Salud	3.494.362	541/15	2014	Candidato a Investigador	Activo
203	GREGOR RECALDE	DERLIS ORLANDO	Ingeniería y Tecnología	105.629	305/14	2013	Nivel I	Activo
204	GREGOR RECALDE	RAUL IGMAR	Ingeniería y Tecnología	105.629	333/14	2013	Nivel II	Activo
205	GUILLEN FRETES	ROSA MARIA	Ciencias Médicas y de la Salud	1.249.548	270/15	2014	Nivel II	Activo
206	HAUPENTHAL BERWANGER	DANIELA INES	Ciencias Agrícolas	3.443.352	541/15	2014	Candidato a Investigador	Activo
207	HELLION DAVALOS DE IBARROLA	MARIA DEL CARMEN	Ciencias Médicas y de la Salud	522.337	270/15	2014	Nivel II	Activo
208	HUMADA GONZALEZ	GUIDO GUSTAVO	Ciencias Agrícolas	1.191.193	540/15	2014	Nivel I	Activo
209	IBARROLA DIAZ	DERLIS ALCIDES	Ciencias Médicas y de la Salud	494.413	363/11	2011	Nivel III	Activo
210	IEHISA OUCHI	JULIO CESAR MASARU	Ciencias Médicas y de la Salud	3.421.156	540/15	2014	Nivel II	Activo
211	INFANZON RAMOS	BELEN	Ciencias Médicas y de la Salud	1.796.626	541/15	2014	Nivel I	Activo
212	INSFRAN ORTIZ	AMADO	Ciencias Agrícolas	1.536.015	541/15	2014	Candidato a Investigador	Activo
213	JIMENEZ CHAVES	VIVIANA ELIZABETH	Ciencias Sociales	2.021.101	540/15	2014	Candidato a Investigador	Activo
214	JIMENEZ DE SAMUDIO	ANGELICA	Ciencias Médicas y de la Salud	547.056	305/14	2013	Nivel I	Activo
215	JOLLY GONZALEZ	VALERIE	Ciencias Médicas y de la Salud	4.006.725	541/15	2014	Candidato a Investigador	Activo
216	KASAMATSU DE BALBONTIN	ELENA SATIKO	Ciencias Médicas y de la Salud	232518	270/15	2014	Nivel II	Activo
217	KENNEDY ROLON	MARIA LUISA	Ciencias Médicas y de la Salud	1.288.981	305/14	2013	Nivel II	Activo
218	KOHLI	MAN MOHAN	Ciencias Agrícolas	6.327.750	364/11	2011	Emérito	Emérito
219	KUBOTA	VICTORIA RIKA	Ciencias Agrícolas	4.280.096	540/15	2014	Nivel I	Activo
220	KUNZLE ELIZECHE	HUGO GUSTAVO	Ciencias Médicas y de la Salud	3.490.207	540/15	2014	Candidato a Investigador	Activo
221	LACHI	MARCELLO	Ciencias Sociales	4.523.105	541/15	2014	Nivel I	Activo
222	LAINO GUANES	RAFAELA MARIA	Ciencias Agrícolas	1.436.584	540/15	2014	Nivel I	Activo
223	LANGIAHR PENAYO	PATRICIA ELENA	Ciencias Médicas y de la Salud	2.166.936	305/14	2013	Nivel I	Activo
224	LARA NUÑEZ	MARTA BEATRIZ A.	Ciencias Agrícolas	3.506.101	540/15	2014	Candidato a Investigador	Activo
225	LASPINA ESCURRA	FLORENTINA	Ciencias Médicas y de la Salud	297.004	305/14	2013	Nivel I	Activo
226	LEGAL AYALA	HORACIO ANDRES	Ingeniería y Tecnología	797.148	270/15	2014	Nivel II	Activo
227	Leiva Revilla	Johanna	Ciencias Agrarias, Naturales, Botánica	4.401.792	185/2017	2016	Nivel I	Asociado

Nº	Apellido	Nombre	Área de la Ciencia	C.I. / RUC	Resolución de Aprobación	Convocatoria	Nivel	Estado
228	LEON OVELAR	LAURA REGINA	Ciencias Médicas y de la Salud	3.634.310	540/15	2014	Candidato a Investigador	Activo
229	LOPEZ ARIAS	TOMAS RODRIGO	Ciencias Agrícolas	3.409.974	541/15	2014	Nivel I	Activo
230	LOPEZ DE PERALTA	ELSA DE LAS NIEVE	Ciencias Médicas y de la Salud	1.359.245	305/14	2013	Nivel I	Activo
231	LOPEZ FERNANDEZ	ALFREDO RAMON	Ingeniería y Tecnología	3.202.551	540/15	2014	Candidato a Investigador	Activo
232	LOPEZ PIRES	FABIO JOSE	Ingeniería y Tecnología	3.790.936	540/15	2014	Candidato a Investigador	Activo
233	LOPEZ SANTACRUZ	RUBEN ALCIDES	Ingeniería y Tecnología	785.746	541/15	2014	Nivel I	Activo
234	LOPEZ VERA	MARIA EVA	Ciencias Agrícolas	3.330.193	540/15	2014	Candidato a Investigador	Activo
235	LOVERA MORAN	DOLORES	Ciencias Médicas y de la Salud	926.094	540/15	2014	Nivel I	Activo
236	MACCHI LEITE	GUILLERMINA	Ciencias Agrícolas	2.988.674	540/15	2014	Candidato a Investigador	Activo
237	Maidana de Larroza	Gladys Mabel	Ciencias Médicas y de la Salud	1.682.397	127/2016	2015	Nivel I	Activo
238	MANCUELLO CHAPARRO	CLAUDIA RAQUEL	Ciencias Agrícolas	4.818.849	540/15	2014	Candidato a Investigador	Activo
239	MARTENS MOLAS	JUAN ALBERTO	Ciencias Sociales	2.487.455	541/15	2014	Nivel I	Activo
240	MARTINEZ CABRERA	MIGUEL ANGEL	Ciencias Médicas y de la Salud	3.184.621	305/14	2013	Nivel I	Activo
241	MARTINEZ DE CUELLAR	CELIA MARIA	Ciencias Médicas y de la Salud	693.330	540/15	2014	Nivel I	Activo
242	MARTINEZ ESCOBAR	FERNANDO MANUEL	Ciencias Sociales	2.110.179	540/15	2014	Nivel I	Asociado
243	MARTINEZ LOPEZ	OSCAR ROBERTO	Ciencias Agrícolas	1.343.720	305/14	2013	Nivel I	Activo
244	MARTINEZ MERCADO	ARNALDO	Ciencias Sociales	490.735	540/15	2014	Nivel I	Activo
245	MARTINEZ PEREIRA	IARA MAGALY	Ciencias Médicas y de la Salud	2.190.440	305/14	2013	Nivel I	Activo
246	MASI FADLALA	FERNANDO LUIS	Ciencias Sociales	367.273	270/15	2014	Nivel II	Activo
247	MEELAD	YUSEF	Ciencias Agrícolas, Naturales, Botánica	6.172.258	185/2017	2016	Nivel II	Asociado
248	MELGAREJO ARRUA	MILCIADES ARIEL	Ciencias Agrícolas	1.318.256	540/15	2014	Nivel I	Activo
249	Melía Llites	Bartolomeu	Ciencias Sociales y Humanidades		320/2012	2011	Emérito	Emérito
250	MENDONCA BONNET	DANIEL MARIA	Ciencias Sociales	605.093	540/15	2014	Nivel I	Asociado
251	MENDOZA DE ARBO	LAURA BEATRIZ	Ciencias Médicas y de la Salud	1.129.349	540/15	2014	Candidato a Investigador	Activo
252	MENDOZA TORRES	LAURA PATRICIA	Ciencias Médicas y de la Salud	1.196.017	270/15	2014	Nivel II	Activo
253	MERELES CEUPPENS	LAURA GRACIELA	Ciencias Médicas y de la Salud	2.395.858	541/15	2014	Nivel I	Activo
254	MERELES HAYDAR	MARIA FATIMA	Ciencias Agrícolas	382.186	364/11	2011	Nivel III	Activo
255	MESQUITA RAMIREZ	MIRTA NOEMI	Ciencias Médicas y de la Salud	522.672	305/14	2013	Nivel I	Activo
256	MEYER	HUGO DANIEL	Ingeniería y Tecnología	3.832.548	130/16	2015	Nivel I	Asociado
257	MEZA ACOSTA	GRACIELA	Ciencias Médicas y de la Salud	1.226.436	541/15	2014	Nivel I	Activo
258	MEZA MIRADA	ELIANA ROMINA	Ciencias Médicas y de la Salud	3.864.482	541/15	2014	Candidato a Investigador	Activo
259	MICHAILUK BARBOZA	BORIS JAVIER	Ciencias Médicas y de la Salud	797.421	541/15	2014	Nivel I	Activo
260	MIRET RIQUELME	JORGE ARISTIDES	Ciencias Agrícolas	668.122	305/14	2013	Nivel I	Activo

Nº	Apellido	Nombre	Área de la Ciencia	C.I. / RUC	Resolución de Aprobación	Convocatoria	Nivel	Estado
261	MISIEGO TELESKA	PATRICIA ALEJANDRA	Ciencias Sociales	1.534.751	540/15	2014	Nivel I	Activo
262	MITJANS AMARILLA	FELIPE RAFAEL	Ingeniería y Tecnología	2.862.255	540/15	2014	Candidato a Investigador	Activo
263	MODICA BAREIRO	ALDO FABRIZIO	Ciencias Sociales	1.861.560	541/15	2014	Candidato a Investigador	Activo
264	MOLINA INSFRA	JORGE ANDRES	Ingeniería y Tecnología	702.417	270/15	2014	Nivel II	Activo
265	MOLINAS SANABRIA	CARLOS ROGER	Ciencias Médicas y de la Salud	1.040.442	270/15	2014	Nivel II	Activo
266	MONGELOS DACUNTE	PAMELA ESTHER	Ciencias Médicas y de la Salud	2.007.014	305/14	2013	Nivel I	Activo
267	MONTE DE LOPEZ MOREIRA	MARIA GRACIELA	Ciencias Sociales	282.438	333/14	2013	Nivel II	Activo
268	MONTEIRO	MAGNA MARIA	Ingeniería y Tecnología	6.192.238	270/15	2014	Nivel II	Activo
269	MOREL AYALA	ZOILO RAMON PASTOR	Ciencias Médicas y de la Salud	922.800	541/15	2014	Nivel I	Activo
270	MOREL PAIVA	WILFRIDO	Ciencias Agrícolas	826.510	540/15	2014	Nivel I	Activo
271	Moreno Azorero	Ricardo	Ciencias de la Salud, Química, Biología Animal		320/2012	2011	Emérito	Emérito
272	MORINIGO MARTINEZ DE FERNANDEZ	MACARENA	Ciencias Médicas y de la Salud	1.769.125	540/15	2014	Candidato a Investigador	Activo
273	MOTTE PAREDES	MARTHA	Ciencias Agrícolas	640.785	305/14	2013	Nivel I	Activo
274	MOURA MENDES ARRUA	JULIANA	Ciencias Médicas y de la Salud	7.137.143	305/14	2013	Nivel I	Activo
275	MUSALEM CASTILLEJOS	KARIM	Ciencias Agrícolas	5.879.868	541/15	2014	Nivel I	Activo
276	NAKAYAMA NAKASHIMA	HECTOR DAVID	Ciencias Agrícolas	1.201.818	305/14	2013	Nivel I	Activo
277	NAVARRO TREVISAN	NATHALIA PAOLA	Ciencias Médicas y de la Salud	3.546.685	540/15	2014	Candidato a Investigador	Activo
278	NETTO SISA	FLAVIA	Ciencias Agrícolas	1.619.052	541/15	2014	Nivel I	Activo
279	Núñez Castillo	Carlos Heriberto	Ingeniería y Tecnología	2.488.041	126/2016	2015	Candidato a Investigador	Activo
280	NUÑEZ GORALEWSKI	KARINA BEATRIZ	Ciencias Agrícolas	1.201.621	541/15	2014	Nivel I	Activo
281	NUÑEZ YEGROS	OLGA LORENA	Ciencias Agrícolas	3.236.855	541/15	2014	Nivel I	Activo
282	OCAPOS OLMEDO	DIEGO AVILIO	Ciencias Agrícolas	1.406.170	305/14	2013	Nivel I	Activo
283	ORTELLADO BURGOS DE CANESE	JUANA MEDARDA	Ciencias Médicas y de la Salud	782.475	540/15	2014	Candidato a Investigador	Activo
284	ORTIZ ACOSTA	EDGAR ORLANDO	Ciencias Agrícolas	1.232.803	541/15	2014	Candidato a Investigador	Activo
285	ORTIZ ALFONSO	ALDO ANDRES	Ciencias Agrícolas	3451596	540/15	2014	Candidato a Investigador	Activo
286	ORTIZ CUQUEJO	LIDIA MARIA	Ciencias Médicas y de la Salud	687.213	540/15	2014	Candidato a Investigador	Activo
287	ORTIZ GALEANO	IGNACIO	Ciencias Médicas y de la Salud	1.739.440	305/14	2013	Nivel I	Activo
288	ORTIZ PARANZA	LOURDES ROSALIA	Ciencias Médicas y de la Salud	1.088.456	541/15	2014	Candidato a Investigador	Activo
289	ORTIZ SANDOVAL	LUIS	Ciencias Sociales	2.135.228	333/14	2013	Nivel II	Activo
290	ORUE POZZO	ANIBAL	Ciencias Sociales	482.468	305/14	2013	Nivel II	Activo
291	OTAZU MELGAREJO	ANGELICA	Ciencias Sociales	1.573.183	540/15	2014	Nivel I	Activo
292	OVIDEO DE CRISTALDO	ROSA MARIA DE LUJAN	Ciencias Agrícolas	481.232	305/14	2013	Nivel I	Activo
293	OWEN	ROBERT DALE	Ciencias Agrícolas	5.898.007	363/11	2011	Nivel III	Activo

Nº	Apellido	Nombre	Área de la Ciencia	C.I. / RUC	Resolución de Aprobación	Convocatoria	Nivel	Estado
294	OXILIA DAVALOS	VICTORIO ENRIQUE	Ingeniería y Tecnología	391.858	540/15	2014	Nivel II	Activo
295	PAEZ DE ACCHIARDI	GLORIA MALVINA	Ciencias Médicas y de la Salud	487.625	305/14	2013	Nivel I	Activo
296	PALAU FERNANDEZ	MARIELLE BEATRIZ	Ciencias Sociales	603.603	540/15	2014	Nivel I	Activo
297	PANE FERNANDEZ	JUAN IGNACIO	Ingeniería y Tecnología	1.268.378	305/14	2013	Nivel I	Activo
298	PANIAGUA ALCARAZ	PEDRO LUIS	Ciencias Sociales	1.026.550	540/15	2014	Nivel I	Activo
299	PANIAGUA CRISTALDO	DINA RAQUEL	Ciencias Agrícolas	3.343.870	305/14	2013	Candidato a Investigador	Activo
300	PARRA AGUIAR	MARIA CRISTINA	Ingeniería y Tecnología	3.358.683	540/15	2014	Nivel I	Activo
301	PARRA TREPOWSKI	CRISTHIAN DANIEL	Ingeniería y Tecnología	2.045.856	541/15	2014	Candidato a Investigador	Asociado
302	PASTER DE KARAJALLO	EVELYN PAOLA	Ciencias Agrícolas	1.627.062	540/15	2014	Candidato a Investigador	Activo
303	PEDROZO PRIETO	RAQUEL HAYDEE	Ciencias Agrícolas	1.123.153	540/15	2014	Nivel I	Activo
304	PENNER BRAUN	HEDWIG	Ciencias Sociales	496.206	305/14	2013	Nivel I	Activo
305	PERALTA DE AGUAYO	ESTELA MARY	Ciencias Sociales	2.556.681	541/15	2014	Candidato a Investigador	Activo
306	PERALTA LOPEZ	INOCENCIA PALMIRA	Ciencias Agrícolas	1.064.066	541/15	2014	Candidato a Investigador	Activo
307	PEREIRA BRUNELLI	JOSE GUILLERMO	Ciencias Médicas y de la Salud	2.640.540	540/15	2014	Candidato a Investigador	Activo
308	PEREIRA SUHSNER	CLAUDIA DIANA	Ciencias Agrícolas	3.656.745	541/15	2014	Candidato a Investigador	Activo
309	PEREZ BEJARANO	DOMINGO REGALADO	Ciencias Médicas y de la Salud	1.191.821	540/15	2014	Candidato a Investigador	Activo
310	PEREZ BEJARANO	NOHELIA MARIA	Ciencias Médicas y de la Salud	2.848.451	540/15	2014	Nivel I	Activo
311	PEREZ DE MOLAS	LIDIA FLORENCIA	Ciencias Agrícolas	539.731	270/15	2014	Nivel II	Activo
312	PEREZ ESTIGARRIBIA	PASTOR ENMANUEL	Ciencias Médicas y de la Salud	3.770.956	540/15	2014	Candidato a Investigador	Activo
313	PERIS CASTIGLIONI	CARLOS ANIBAL	Ciencias Sociales	2.356.121	540/15	2014	Candidato a Investigador	Asociado
314	PINTO ROA	DIEGO PEDRO	Ingeniería y Tecnología	1.744.067	305/14	2013	Nivel II	Activo
315	PORTILLO DELVALLE	CARMEN MIRIAN	Ciencias Médicas y de la Salud	563.911	540/15	2014	Candidato a Investigador	Activo
316	PRIETO CORVALAN	JOEL DIEGO MARCELINO	Ingeniería y Tecnología	2.195.912	540/15	2014	Nivel I	Activo
317	QUEVEDO FERNANDEZ	MARIA LAURA	Ciencias Agrícolas	1.518.684	540/15	2014	Candidato a Investigador	Activo
318	QUINTANA VIEDMA	LIDIA AUGUSTA	Ciencias Naturales	434.962	270/15	2014	Nivel II	Activo
319	RADICE OVIEDO	CESAR AUGUSTO	Ciencias Médicas y de la Salud	441.367	540/15	2014	Candidato a Investigador	Activo
320	RAMIREZ MONZON	DAISY LETICIA	Ciencias Agrícolas	2.367.438	540/15	2014	Nivel I	Activo
321	RAMIREZ DE LOPEZ	MARIA BERNARDA	Ciencias Agrícolas	664.942	305/14	2013	Nivel I	Activo
322	RAMIREZ HAEDO	DELIA	Ciencias Agrícolas	1.490.433	540/15	2014	Candidato a Investigador	Activo
323	RAMOS RUIZ DIAZ	PASIONARIA ROSA	Ciencias Médicas y de la Salud	596.281	305/14	2013	Nivel I	Activo
324	RASCHE ALVAREZ	JIMMY WALTER	Ciencias Agrícolas	2.320.385	541/15	2014	Nivel I	Activo
325	REAL DELOR	RAUL EMILIO	Ciencias Médicas y de la Salud	572.212	541/15	2014	Nivel I	Activo
326	RIOS CABRERA	LUIS SILVIO	Ingeniería y Tecnología	316.013	305/14	2013	Nivel I	Activo

Nº	Apellido	Nombre	Área de la Ciencia	C.I. / RUC	Resolución de Aprobación	Convocatoria	Nivel	Estado
327	RIOS DIAZ	SERGIO DANIEL	Ciencias Agrícolas	3.781.772	541/15	2014	Candidato a Investigador	Activo
328	RIVAROLA CAÑETE	DOMINGO MARCIAL	Ciencias Sociales	86.079	364/11	2011	Emérito	Activo
329	RIVAROLA SENA	ANA CLARIZZA	Ciencias Médicas y de la Salud	4.323.064	540/15	2014	Candidato a Investigador	Activo
330	RIVAS GUERIN	LOURDES JOSEFINA	Ciencias Médicas y de la Salud	2.579.241	541/15	2014	Candidato a Investigador	Activo
331	RIVAS KIESE	MYRIAN ELIZABETH	Ciencias Médicas y de la Salud	684.802	541/15	2014	Candidato a Investigador	Activo
332	RIVELLI ZEA	SOFIA MARISEL	Ciencias Médicas y de la Salud	3.531.658	541/15	2014	Candidato a Investigador	Activo
333	RIVEROS DE RIOS	ESTELA MARIA	Ingeniería y Tecnología	4.324.039	540/15	2014	Nivel I	Activo
334	RIVEROS GODOY	GUSTAVO ARTURO	Ingeniería y Tecnología	2.699.551	540/15	2014	Candidato a Investigador	Activo
335	RIVEROS GONZALEZ	JESSICA FELICITA	Ciencias Médicas y de la Salud	4338640	540/15	2014	Candidato a Investigador	Activo
336	RODAS BENITEZ	JORGE ESTEBAN	Ingeniería y Tecnología	3.179.579	541/15	2014	Nivel I	Activo
337	RODRIGUEZ ACOSTA	MARIA INES	Ciencias Agrícolas	1753239	540/15	2014	Candidato a Investigador	Activo
338	RODRIGUEZ ACOSTA	FATIMA	Ciencias Médicas y de la Salud	4.414.654	541/15	2014	Nivel I	Activo
339	RODRIGUEZ HERMOSA	CARLOS DARIO	Ingeniería y Tecnología	1.430.066	306/14	2013	Nivel I	Activo
340	RODRIGUEZ RIVEROS	MARIA ISABEL	Ciencias Médicas y de la Salud	1.413.829	305/14	2013	Nivel I	Activo
341	RODRIGUEZ ZUCOLILLO	JOSE CARLOS	Ciencias Sociales	283.972	270/15	2014	Nivel II	Activo
342	ROJAS BONZI	VIVIANA	Ciencias Agrícolas	3.285.315	540/15	2014	Candidato a Investigador	Activo
343	ROJAS DE ARIAS	GLADYS ANTONIETA	Ciencias Médicas y de la Salud	1.261.551	364/11	2011	Nivel III	Activo
344	ROJAS OZUNA	ALFREDO JESUS	Ciencias Agrícolas	3.380.252	540/15	2014	Candidato a Investigador	Activo
345	ROJAS SEGOVIA	ALEJANDRA MARIA	Ciencias Médicas y de la Salud	2.165.417	541/15	2014	Nivel I	Activo
346	ROLON	MIRIAM SOLEDAD	Ciencias Médicas y de la Salud	2.270.413	270/15	2014	Nivel II	Activo
347	ROLON CABRERA	TOMAS ALBERTO	Ingeniería y Tecnología	381.420	305/14	2013	Nivel I	Activo
348	ROLON GADEA	JUAN CARLOS	Ingeniería y Tecnología	222.500	305/14	2013	Nivel III	Activo
349	ROMERO	DANIEL OMAR	Ingeniería y Tecnología	7.213.746	305/14	2013	Nivel II	Activo
350	ROMERO RODRIGUEZ	MARIA CRISTINA	Ciencias Médicas y de la Salud	3.807.830	540/15	2014	Nivel I	Activo
351	RUIZ DIAZ CARDOSO	ADRIANA MONSERRAT	Ingeniería y Tecnología	1.726.552	540/15	2014	Candidato a Investigador	Activo
352	RUOTI COSP	MIGUEL ANTONIO	Ciencias Médicas y de la Salud	568.588	305/14	2013	Nivel I	Activo
353	RUOTI DE GARCÍA DE ZUÑIGA	MARIA MONICA	Ciencias Sociales	525.655	305/14	2013	Nivel I	Activo
354	RUSSOMANDO ALVAREZ	GRACIELA MABEL	Ciencias Médicas y de la Salud	608.027	270/15	2014	Nivel III	Activo
355	SALAS DUEÑAS	DANILO ARTURO	Ciencias Agrícolas	4.784.890	541/15	2014	Candidato a Investigador	Activo
356	SAMANIEGO MONTIEL	LUIS RAMIRO	Ciencias Agrícolas	3.688.578	541/15	2014	Candidato a Investigador	Activo
357	SAMUDIO ACEVEDO	MARGARITA	Ciencias Médicas y de la Salud	998.549	270/15	2014	Candidato a Investigador	Activo
358	SAMUDIO DOMINGUEZ	GLORIA CELESTE	Ciencias Médicas y de la Salud	770.939	540/15	2014	Nivel II	Activo
359	SAMUDIO OGGERO	ANTONIO	Ciencias Agrícolas	1.489.634	541/15	2014	Candidato a Investigador	Activo

Nº	Apellido	Nombre	Área de la Ciencia	C.I. / RUC	Resolución de Aprobación	Convocatoria	Nivel	Estado
360	SAN MARTIN ACOSTA	VÍCTOR RODOLFO	Ciencias Médicas y de la Salud	1.052.883	540/15	2014	Candidato a Investigador	Activo
361	SANABRIA	MARTA CRISTINA	Ciencias Médicas y de la Salud	423.384	541/15	2014	Nivel I	Activo
362	SANABRIA BAEZ	GABRIELA ARIANE	Ciencias Médicas y de la Salud	2.389.389	541/15	2014	Candidato a Investigador	Activo
363	SANCHEZ MARTINEZ	DIEGO FERNANDO	Ciencias Médicas y de la Salud	3.983.074	540/15	2014	Nivel I	Activo
364	SANCHEZ BERNAL	SUSANA FLORENTINA	Ciencias Médicas y de la Salud	1.089.427	305/14	2013	Nivel I	Activo
365	SANCHEZ LEON	ZUNILDA ELIZABETH	Ciencias Médicas y de la Salud	1.421.124	305/14	2013	Nivel I	Activo
366	Sanjurjo Kerdal	Marcos Domingo	Ciencias Agrarias, Naturales, Botánica		320/2012	2011	Emérito	Emérito
367	SANTACRUZ GALEANO	RODRIGO ARIEL	Ciencias Médicas y de la Salud	867.105	540/15	2014	Nivel I	Activo
368	SANTACRUZ OVIEDO	VICTORIA ROSSMARY	Ciencias Agrícolas	1.055.368	305/14	2013	Nivel I	Activo
369	SANTACRUZ SEGOVIA	FRANCISCO VICENTE	Ciencias Médicas y de la Salud	305.246	305/14	2013	Nivel I	Activo
370	SANTIVIAGO PETZOLDT	CLAUDIA LORENA MARIA	Ingeniería y Tecnología	1.627.553	540/15	2014	Candidato a Investigador	Activo
371	SARTORIO AQUINO	DIOGENES	Ingeniería y Tecnología	566.259	540/15	2014	Candidato a Investigador	Activo
372	SCHAERER SERRA	CHRISTIAN EMILIO	Ingeniería y Tecnología	1.247.358	363/11	2011	Nivel III	Activo
373	SCHVARTZMAN BLINDER	JORGE BERNARDO	Ciencias Agrícolas	266.894	306/14	2013	Nivel III	Activo
374	SEGOVIA CORRALES	EDITH ALBA LUZ	Ciencias Médicas y de la Salud	942.535	305/14	2013	Nivel I	Activo
375	SENA	EMILCE	Ciencias Sociales	960.146	540/15	2014	Nivel I	Activo
376	SEQUERA BUZARQUIS	VICTOR GUILLERMO	Ciencias Médicas y de la Salud	2.481.126	540/15	2014	Nivel I	Activo
377	SERAFINI GEOGHEGAN	VERONICA	Ciencias Sociales	524.717	333/14	2013	Nivel II	Activo
378	SERNA GRANCE	MARIA ELVA	Ciencias Médicas y de la Salud	833.644	541/15	2014	Nivel I	Activo
379	SILVA PALACIOS	XIMENA MARIA ALEJANDR	Ciencias Agrícolas	3.299.177	540/15	2014	Candidato a Investigador	Activo
380	SILVERO AREVALOS	JOSE MANUEL	Ciencias Sociales	2.227.134	305/14	2013	Nivel I	Activo
381	SMITH	PAUL DAVID	Ciencias Agrícolas	5.870.945	305/14	2013	Nivel II	Activo
382	SORIA REY	NELIDA	Ciencias Agrícolas	485.860	333/14	2013	Nivel I	Activo
383	SOROL	CLAUDIA BEATRIZ	Ciencias Agrícolas	4.376.784	305/14	2013	Nivel I	Activo
384	SOSA RIOS	MANUEL LEONARDO	Ingeniería y Tecnología	2.692.819	541/15	2014	Candidato a Investigador	Activo
385	SOTELO TORRES	PABLO HERNAN	Ciencias Médicas y de la Salud	1.749.284	305/14	2013	Nivel II	Activo
386	SZWAKO GONZALEZ	ALEXANDER	Ciencias Agrícolas	1.463.494	541/15	2014	Candidato a Investigador	Activo
387	THOMPSON	JEFFREY JAMES	Ciencias Agrícolas	6.942.034	540/15	2014	Nivel II	Activo
388	TOLEDO GALLARDO	SERGIO RAMON	Ingeniería y Tecnología	4.140.128	540/15	2014	Candidato a Investigador	Activo
389	TORRES DE ALVARENGA	ELODIA CONCEPCION	Ciencias Médicas y de la Salud	715.700	333/14	2013	Nivel I	Activo
390	TORRES DE ORTIZ	AGUEDA SUSANA	Ciencias Médicas y de la Salud	669.107	305/14	2013	Nivel I	Activo
391	Troche de Romero	Avelina Victoria	Ciencias Médicas y de la Salud	564.351	127/2016	2015	Nivel I	Activo
392	ULKE MAYANS	MARIA GABRIELA	Ciencias Médicas y de la Salud	2.387.389	541/15	2014	Candidato a Investigador	Activo

Nº	Apellido	Nombre	Área de la Ciencia	C.I. / RUC	Resolución de Aprobación	Convocatoria	Nivel	Estado
393	VALENZUELA CACERES	ADRIANA BEATRIZ	Ciencias Médicas y de la Salud	1.373.592	541/15	2014	Candidato a Investigador	Activo
394	VALIENTE VILLALBA	OSCAR LUIS	Ciencias Agrícolas	1.241.268	541/15	2014	Candidato a Investigador	Activo
395	VARGAS CABRAL	ENRIQUE A.	Ingeniería y Tecnología	960.727	270/15	2014	Nivel II	Activo
396	VARGAS LEHNER	FEDERICO	Ciencias Agrícolas	1.388.103	541/15	2014	Candidato a Investigador	Activo
397	VAZQUEZ	MIGUEL ANGEL	Ciencias Agrícolas	498.065	305/14	2013	Nivel I	Activo
398	VAZQUEZ DE LOPEZ MOREIRA	CYNTHIA CAROLINA	Ciencias Médicas y de la Salud	921.529	540/15	2014	Nivel I	Activo
399	VAZQUEZ NOGUERA	JOSE LUIS	Ingeniería y Tecnología	4.026.211	541/15	2014	Nivel I	Activo
400	VAZQUEZ RECALDE	FABRICIO	Ciencias Sociales	1.041.489	305/14	2013	Nivel I	Activo
401	VEGA GOMEZ	MARIA CELESTE	Ciencias Médicas y de la Salud	2.098.807	270/15	2014	Nivel II	Activo
402	VELAZQUEZ	MYRIAM CELESTE	Ciencias Agrícolas	4.880.658	541/15	2014	Candidato a Investigador	Activo
403	VELAZQUEZ AGUAYO	GLADYS RAQUEL	Ciencias Médicas y de la Salud	826.477	541/15	2014	Candidato a Investigador	Activo
404	VELAZQUEZ CHAVEZ	ANA MAGDALENA	Ciencias Médicas y de la Salud	3.200.590	541/15	2014	Candidato a Investigador	Activo
405	VELILLA FERNANDEZ	MARIANELA	Ciencias Agrícolas	2.036.009	541/15	2014	Nivel I	Activo
406	VERA CABRAL	OSCAR MANUEL DE JESUS	Ciencias Agrícolas	2.265.749	540/15	2014	Candidato a Investigador	Activo
407	VERA DE BILBAO	NINFA ISABEL	Ciencias Médicas y de la Salud	665.348	305/14	2013	Nivel I	Activo
408	Vera García	Rafael	Ciencias de la Salud, Química, Biología Animal		320/2012	2011	Emérito	Emérito
409	VERA JIMENEZ	MARIA IDALICIA DEL ROSA	Ciencias Agrícolas	2.334.011	333/14	2013	Nivel I	Activo
410	VILLAGRA CARRON	VERONICA	Ciencias Médicas y de la Salud	740.211	541/15	2014	Candidato a Investigador	Activo
411	VILLAGRA CARRON	RODRIGO JUAN	Ciencias Sociales	1.439.706	540/15	2014	Nivel I	Activo
412	VILLAGRA RIQUELME	MARCOS DANIEL	Ingeniería y Tecnología	2.824.853	334/14	2013	Nivel I	Activo
413	VILLALBA CARDOZO	CYNTHIA EMILIA	Ingeniería y Tecnología	2.286.731	305/14	2013	Nivel I	Activo
414	VILLALBA GONZALEZ	MOISES	Ciencias Sociales	780.716	541/15	2014	Candidato a Investigador	Activo
415	VILLABA PORTILLO	SARA MABEL	Ciencias Sociales	2.185.527	540/15	2014	Nivel I	Activo
416	VOGT PENZKOFER	CHRISTIAN	Ciencias Agrícolas	1.959.872	541/15	2014	Candidato a Investigador	Activo
417	VON LÜCKEN MARTINEZ	CHRISTIAN DANIEL	Ingeniería y Tecnología	2.012.212	305/14	2013	Nivel I	Activo
418	VUYK ESPINOLA	MARIA ALEXANDRA	Ciencias Sociales	1.636.435	541/15	2014	Nivel II	Asociado
419	WEILER GUSTAFSON	NATALIE	Ciencias Médicas y de la Salud	795.707	540/15	2014	Candidato a Investigador	Activo
420	WEILER GUSTAFSON	ANDREA	Ciencias Agrícolas	1.409.569	333/14	2013	Nivel I	Activo
421	WEXELL MACHADO	LUIS EDUARDO	Ciencias Sociales	6.592.029	305/14	2013	Nivel I	Activo
422	WLOSEK STAÑGRET	CARLOS ROBERTO	Ciencias Agrícolas	941.140	541/15	2014	Candidato a Investigador	Activo
423	YALUF MIRANDA	GLORIA	Ciencias Médicas y de la Salud	928.658	333/14	2013	Nivel I	Activo
424	YANOSKY FARRAN	ANGEL ALBERTO	Ciencias Médicas y de la Salud	3.776.655	363/11	2011	Nivel III	Activo
425	YUBERO DE SERVIAN	MARIA FATIMA	Ciencias Agrícolas	786.467	541/15	2014	Nivel I	Activo

Nº	Apellido	Nombre	Área de la Ciencia	C.I. / RUC	Resolución de Aprobación	Convocatoria	Nivel	Estado
426	Zanardini	José	Ciencias Sociales y Humanidades		320/2012	2011	Emérito	Emérito
427	ZARATE FLORENTIN	CARLOS ALBERTO	Ciencias Sociales	1.534.268	540/15	2014	Candidato a Investigador	Activo
428	Zárate Romero	Ruht Noemí	Ciencias de la Salud, Química, Biología Animal	73111562J	185/2017	2016	Nivel II	Asociado
429	ZARZA SILVA	HUGO ALBERTO	Ciencias Agrícolas	1.018.693	541/15	2014	Nivel I	Activo

PARTE 18 - Formación Docente para la Investigación como Estrategia de Aprendizaje - Componente 4

Total Meta Programa:	150	₡ 2.480.000.000
Total Ejecutado:	126	₡ 1.750.000.000
Saldo Meta:	24	₡ 730.000.000
OG-PGN	852	

FECHA DE ULTIMA DE ACTUALIZACIÓN	
30/6/2017	CONACYT

Observación: durante el semestre fueron adjudicadas 70 personas, correspondientes a la convocatoria 2017.

N°	Apellido, Nombre	Actividad	N° Resolución de Adjudicación	C.I. N°	N° Resolución Renuncia	Convocatoria	Monto Adjudicado Gs.
1	Maria Isabel Ferreira Brites	Técnico	377/2016	3.636.552		2016	N/A
2	Marie Rose Poisson Spessot	Docente	377/2016	1.181.115		2016	N/A
3	Nathalia Ruth Ojeda	Técnico	377/2016	1.602.982		2016	N/A
4	Juana Concepcion Rodriguez Navarro	Técnico	377/2016	839.390		2016	N/A
5	Laura Emilce Flores	Docente	377/2016	1.684.421		2016	N/A
6	Liz Griselda Dominguez	Docente	377/2016	4.011.084		2016	N/A
7	Carlos Lorenzo Silvero Escurra	Docente	377/2016	1.878.766		2016	N/A
8	Benito Agustin Almada Barrios	Docente	377/2016	4.226.604		2016	N/A
9	Noelia Isabel Benitez	Docente	377/2016	4.592.919		2016	N/A
10	Arsenio Ariel Mencia	Técnico	377/2016	2.537.191		2016	N/A
11	Rosalina Mercado Zarate	Docente	377/2016	3.981.620	508/2016	2016	N/A
12	Graciela Elizabeth Gonzalez Gimenez	Docente	377/2016	3.480.729		2016	N/A
13	Pedro David Garcete Gauto	Docente	377/2016	2.110.348		2016	N/A
14	Minerva Concepcion Irala Campos	Técnico	377/2016	2.043.236		2016	N/A
15	Marta Ines Ferreira	Técnico	377/2016	810.994		2016	N/A
16	Julio Cesar Barrios	Docente	377/2016	3.861.563		2016	N/A
17	Santiago Lorenzo Galeano Bate		377/2016	2.865.728	508/2016	2016	N/A
18	Luis Dario Molinas	Docente	377/2016	2.920.526		2016	N/A
19	Perla Rocio Rodriguez Sosa	Docente	377/2016	3.399.230		2016	N/A
20	Pabla Daniela Aquino Jacquet	Técnico	377/2016	3.288.232		2016	N/A
21	Clara Celestina Jaquet Gonzalez	Docente	377/2016	2.658.016		2016	N/A
22	Maria Magariños	Técnico	377/2016	3.430.738		2016	N/A
23	Estela Noemi Torres	Técnico	377/2016	2.171.405		2016	N/A
24	Ninfa Lucia Jacquet	Docente	377/2016	851.535		2016	N/A
25	Anibal Augusto Bazan Rojas	Docente	377/2016	3.387.418		2016	N/A
26	Perla Escobar Martinez	Docente	377/2016	3.731.356		2016	N/A
27	Macarena Sofia Gauto	Docente	377/2016	3.972.733		2016	N/A
28	Maria Veronica Llamas Gomez	Docente	377/2016	1.796.795	508/2016	2016	N/A
29	Juan Carlos Villasboa Ovelar	Docente	377/2016	3.618.706		2016	N/A
30	Cynthia Elizabeth Duarte Diarte	Docente	377/2016	1.492.687		2016	N/A
31	Liz Ailed Romero Mareco	Docente	377/2016	4.081.526		2016	N/A
32	Perla Caballero	Docente	377/2016	2.043.552		2016	N/A
33	Aida Lucia Maidana Soilan de Zarza	Docente	377/2016	613.061		2016	N/A
34	Higinio Edgar Nuñez Santacruz	Técnico	377/2016	1.384.054		2016	N/A
35	Cesar David Rodas	Técnico	377/2016	1.520.958		2016	N/A
36	Clarisse Virginia Diaz	Docente	377/2016	2.639.988		2016	N/A
37	Ruth Maria Pereira Insfran	Técnico	377/2016	3.443.466		2016	N/A
38	Aguines Sueli Espinola Fernandez	Docente	377/2016	1.847.496		2016	N/A
39	Xenia Griselda Mereles	Docente	377/2016	136.531		2016	N/A
40	Monica Leticia Campos	Técnico	377/2016	1.162.154		2016	N/A
41	Melva Diana Gomez Barreto	Técnico	377/2016	3.561.105		2016	N/A
42	Andrea Elizabeth Dure Escobar	Docente	377/2016	3.845.600		2016	N/A
43	Gladys Esther Rodriguez	Técnico	377/2016	2.942.169		2016	N/A
44	Pedro Ramon Caballero	Docente	377/2016	2.161.296		2016	N/A
45	Danila Ferreira	Técnico	377/2016	3.549.265		2016	N/A
46	Maximiliano Ortega Zaracho	Docente	377/2016	4.344.508		2016	N/A
47	Silvio Paul Cano Raggini,	Docente	377/2016	4.479.587		2016	N/A
48	Maria Luisa Guillen Fariña	Docente	377/2016	2.196.368		2016	N/A
49	Silvina Teresa Encina	Docente	377/2016	3.231.942		2016	N/A
50	Diana Mabel Ramos Martinez	Docente	377/2016	3.728.463		2016	N/A
51	Dulcy Jacqueline Vazquez Herrero	Docente	377/2016	340.451		2016	N/A
52	Ever Ariel Moran	Docente	377/2016	2.491.016		2016	N/A
53	Nancy Arrua de Ojeda	Técnico	377/2016	1.123.781		2016	N/A
54	Alejandro Mendez	Técnico	377/2016	409.051		2016	N/A
55	Antonella Lacarruba Santacruz	Técnico	389/2016	4.347.670		2016	N/A
56	Julio Alejandro Gonzalez Barboza	Técnico	389/2016	3.548.160		2016	N/A
57	Monica Casanueva Ojeda	Técnico	389/2016	4.620.019		2016	N/A
58	Rosa Maria Almiron Ayala	Técnico	389/2016	2.280.430		2016	N/A
59	Sara Eliana Martinez Fonseca	Técnico	389/2016	1.539.855		2016	N/A
60	Miguela Juliana Hermosilla Villasboa	Docente	015/2017	941.897		2017	N/A
61	Carlina Desiree Ibañez Paredes	Técnico	015/2017	3.462.035		2017	N/A
62	María De las Nieves Montiel Domínguez	Docente	015/2017	2.297.599		2017	N/A
63	Adalberto Antonio Oviedo Riveros	Docente	015/2017	783.799		2017	N/A
64	Sofía Elizabeth Rojas Llanes	Técnico	015/2017	1.519.968		2017	N/A
65	Epifanía Beatriz Pizzurno de Vega	Docente	015/2017	2.043.045		2017	N/A
66	Roberto Fonseca Feris	Docente	015/2017	7.825.643		2017	N/A
67	Nadia Romina Cardozo Escobar	Docente	015/2017	3.953.756		2017	N/A
68	Katia Andrea Ayala Diaz	Docente	015/2017	1.390.432		2017	N/A
69	Adriana Estefania Monico Bordino	Técnico	015/2017	2.181.349		2017	N/A
70	Carmen Hermelinda González Florentín	Docente	015/2017	2.886.766		2017	N/A
71	Jorge Gustavo García Riart	Docente	015/2017	1.357.396		2017	N/A
72	María Concepción Araujo de Benitez	Docente	015/2017	1.207.790		2017	N/A
73	Edith Walberta Pereira Ortiz	Técnico	015/2017	3.538.961		2017	N/A
74	Ignacio Fabian Camacho Montero	Docente	015/2017	2.371.335		2017	N/A
75	Lourdes Celia María Sotelo	Docente	015/2017	4.849.075		2017	N/A
76	Luz Adriana Mayeregger de Cardozo	Técnico	015/2017	3.782.095		2017	N/A
77	Carolina Raquel Bogado Mohr	Docente	015/2017	3.483.672		2017	N/A
78	Hilda Oviedo Gimenez	Técnico	015/2017	930.777		2017	N/A
79	LAURA TOMASA LÓPEZ ADORNO	Docente	015/2017	1.561.438		2017	N/A

N°	Apellido, Nombre	Actividad	N° Resolución de Adjudicación	C.I. N°	N° Resolución Renuncia	Convocatoria	Monto Adjudicado Gs.
80	Lider Osmar Guerrero Ortiz	Técnico	015/2017	4.190.690		2017	N/A
81	Carmen Ramona Torres Ruiz Díaz	Docente	015/2017	2.846.279		2017	N/A
82	Liz Aurora Castro Rojas	Docente	015/2017	3.390.416		2017	N/A
83	María Elena López de Silva	Técnico	015/2017	1.213.051		2017	N/A
84	Rodrigo Octavio Burgos Larroza	Docente	015/2017	3.545.851		2017	N/A
85	Santiago Lorenzo Galeano Bate	Docente	015/2017	2.865.728		2017	N/A
86	María Ester Simonelli Leguizamón	Docente	015/2017	4.574.688		2017	N/A
87	Federico Javier Beck	Técnico	015/2017	4.814.285		2017	N/A
88	Mirtha Dalila Lugo Rolón	Técnico	015/2017	1.380.676		2017	N/A
89	Agustina Ada Díaz de Ochoa	Docente	015/2017	838.577		2017	N/A
90	Yenny Del Carmen Ortiz González	Docente	015/2017	2.941.602		2017	N/A
91	Ariane Haesbaert	Docente	015/2017	554.902		2017	N/A
92	Ana Eladia González Ovelar	Docente	015/2017	1.224.214		2017	N/A
93	Rutth Elizabeth Burgos Nuñez	Docente	015/2017	2.507.357		2017	N/A
94	Johana Vanessa Meza Paredes	Docente	015/2017	3.987.097		2017	N/A
95	Eduardo Rubén Logwiniuk	Docente	015/2017	3.205.925		2017	N/A
96	JORGE ANIBAL CORONEL GAMARRA	Docente	015/2017	3.724.117		2017	N/A
97	Carolina Nuñez Vera	Docente	015/2017	4.395.925		2017	N/A
98	DAVID VALENZUELA ESQUIVEL	Docente	015/2017	1.257.625		2017	N/A
99	Amanda Victoria Céspedes Aguilar	Docente	015/2017	3.627.485		2017	N/A
100	Danilo Fernández Ríos	Docente	015/2017	1.696.130		2017	N/A
101	ROMINA JESÚS ZACARIAS DE BENITEZ	Docente	015/2017	2.118.716		2017	N/A
102	Gloria del Pilar Veilla Mula	Docente	015/2017	730.949		2017	N/A
103	Brisa Ramona Oviedo Godoy	Docente	015/2017	2.881.067		2017	N/A
104	María Verónica Meza Díaz	Técnico	015/2017	4.631.056		2017	N/A
105	Ramon Arnaldo Servín Ríos	Docente	015/2017	4.204.157		2017	N/A
106	Teresa Dejesús Marecos de Alvarez	Docente	015/2017	1.348.976		2017	N/A
107	Carmen Mariza Barua Ortigoza	Docente	015/2017	4.316.684		2017	N/A
108	Julia Raquel González de Molinas	Docente	015/2017	2.074.475		2017	N/A
109	Cinnia Azucena González Salinas	Docente	015/2017	1.281.658		2017	N/A
110	SARA ELENA AGUILAR CORONEL	Docente	015/2017	3.953.725		2017	N/A
111	LAURA VICENTA GONZALEZ CANTERO	Técnico	015/2017	2.571.987		2017	N/A
112	Daniel Alberto Oviedo Sotelo	Docente	015/2017	1.700.313		2017	N/A
113	Clarisse Noemí Chaparro Rivas	Docente	015/2017	2.988.170		2017	N/A
114	RAMONA CONCEPCIÓN FERNANDEZ CANDIA	Docente	015/2017	3.186.672		2017	N/A
115	Fabiola Concepcion Bobadilla de Amarilla	Docente	015/2017	2.963.219		2017	N/A
116	Julio César Torales Cabrera	Docente	015/2017	3.451.705		2017	N/A
117	María del Carmen Florentin Mujica	Docente	015/2017	282.686		2017	N/A
118	Andrea Susana Nuñez Benitez	Docente	015/2017	4.636.182		2017	N/A
119	María Victoria Álvarez de Ávila	Docente	015/2017	857.792		2017	N/A
120	Florencia García Arzamendia	Docente	015/2017	864.443		2017	N/A
121	Blanca Carolina Sanabria Rojas	Docente	015/2017	2.892.953		2017	N/A
122	Rosa Maria Ruffienlli Gomez	Docente	015/2017	1.348.533		2017	N/A
123	Miryam Celeste Buzó Silva	Docente	015/2017	3.645.991		2017	N/A
124	Eder Luis Rodas Sanabria	Docente	015/2017	3.952.915		2017	N/A
125	Ángela Sofía Olmedo Franco	Docente	015/2017	3.702.543		2017	N/A
126	LUZ MARINA DOHMEN DE MARECOS	Técnico	015/2017	1.115.957		2017	N/A
127	Viviane Oliveira Gill	Docente	015/2017	1.166.249		2017	N/A
128	Andrea Eliana Aquino de Cañete	Docente	015/2017	4.785.238		2017	N/A
129	Selva Maria Mora Salinas	Docente	015/2017	3.221.226		2017	N/A

PARTE 19 - Programa Centro de Acceso a Recursos de Aprendizaje para la Ciencia y Tecnología - Componente 4

Total Meta Programa:	500	17.381.776.498	FECHA DE ULTIMA DE ACTUALIZACIÓN	
Total Adjudicado:	-	-	30/6/2017	CONACYT
Saldo Meta:	500	17.381.776.498		
OG-PGN	260			

Nombre de la Institución	Localidad	Area del Conocimiento	N° Resolución de Adjudicación	Código	Monto Gs.

PARTE 20 - Concurso de comunicación y periodismo científico - Componente 4

Total Meta Programa:	5	₡ 1.436.614.850	FECHA DE ÚLTIMA DE ACTUALIZACIÓN	
Total Ejecutado:	3	₡ 783.135.150	30/06/2017	CONACYT
Saldo Meta:	2	₡ 653.479.700		
OG-PGN	849			

Nº	Nombre del Concurso	Tema del Concurso	Año	Nombre Ganadores	Localidad	Nº Resolución Adjudicación	Código	Monto Adjudicado G.
1	VI Premio Nacional de Periodismo Científico	La luz, su alcance e impacto en la actividad humana	2015	Categoría Escrita Profesional: (1) Jessica Barreto (2) Jessica Barreto (3) Irma Oviedo. Categoría Escrita Juvenil: (1) Johana Poletti (2) Kathia Chilavert (3) Jhojhanni Vega. Categoría Fotográfica: (1) Jorge Miguel Mendoza Monzón (2) Liz Bogado (3) Anibal Casco.	Paraguay	N/A	N/A	N/A
2	VII Premio Nacional de Periodismo Científico	Ciencia, Tecnología e Innovación para la Alimentación	2016	Categoría Escrita Profesional: (1) Emanuel Pujol - Argentina (2) Irma Oviedo - Paraguay (3) Nibeth Duarte - Colombia. Categoría Escrita Junior: (1) Caio Nogueira Antunes - Brasil (2) Nelly Peralta - Paraguay (3) José Martínez - Paraguay. Categoría Fotográfica: (1) Liz Bogado - Paraguay (2) Carlos Juri - Paraguay (3) Anderson Coelho - Brasil.	Paraguay	N/A	N/A	N/A
3	I Premio de Periodismo Científico del MERCOSUR Y	Ciencia, Tecnología e Innovación para la Alimentación	2016	Categoría Escrita Profesional: (1) Irma Oviedo (2) Nancy Pérez (3) Juan Ojeda. Categoría Escrita Junior: (1) Nelly Peralta (2) José Martínez (3) Mateo Báez. Categoría Fotográfica: (1) Liz Bogado (2) Carlos Juri (3) Julio González.	MERCOSUR	N/A	N/A	N/A

PARTE 21 - Apoyo a Ferias, Olimpiadas y Concursos de Ciencias - Componente 4

Total Meta Programa:	15	5.550.000.000	FECHA DE ULTIMA DE ACTUALIZACIÓN	
Total Ejecutado:	23	2.609.887.590	30/6/2017	CONACYT
Saldo Meta:	-8	2.940.112.410		
OG-PGN	842			

Nº	Año	Nombre Actividad/Institución	Lugar de Realización	Tipo	Estado	Monto Adjudicado G.	Nº Resolución Adjudicación
1	2015	Stand Expo MRA	Mariano Roque Alonso	Organizador	Finalizado	N/A	N/A
2	2015	13º Edición Premio Marie Curie	Asunción	Co-organizador	Finalizado	N/A	N/A
3	2016	14º Edición Premio Marie Curie	Asunción	Co-organizador	Finalizado	N/A	N/A
4	2017	15º Edición Premio Marie Curie	Asunción	Co-organizador	Lanzado	N/A	N/A
5	2016	Stand Expo MRA	Mariano Roque Alonso	Organizador	Finalizado	N/A	N/A
6	2016	Premio Innovadores Menores de 35 años	Asunción	Apoyo	Finalizado	N/A	N/A
7	2016	12º Libro Feria Encarnación	Encarnación	Apoyo	Finalizado	N/A	N/A
8	2016	Spring Festival 2016	Asunción	Apoyo	Finalizado	N/A	N/A
9	2016	3º Feria de Divulgación Científico-Educativa	Asunción	Apoyo	Finalizado	N/A	N/A
10	2016	1º Feria y Encuentro Internacional de Avances, Desarrollos y Experiencias Significativas en CTI, Manizales – Colombia (Apoyo Colegio Campo Verde)	Manizales - Colombia	Apoyo	Finalizado	N/A	N/A
11	2016	Taller para Líderes y Coordinadores de Ferias Juveniles de CyT de América Latina, organizado por la OEI, Bogotá - Colombia	Bogotá - Colombia	Participación	Finalizado	N/A	N/A
12	2014	Asociación Paraguaya de Incubadoras de Empresas y Parques Tecnológicos - INCUPAR	Asunción	Apoyo Económico	Entregado	16.000.000	350/2014
13	2015	Asociación de Padres del Colegio Nacional EDM Mcal. Estigarribia	Carapegua	Apoyo Económico	Entregado	28.176.840	464/2015
14	2015	Organización Multidisciplinaria de Apoyo a Profesores y Alumnos - OMAPA	Asunción	Apoyo Económico	Entregado	110.000.000	131/2015
15	2016	Colegio Nacional Miguel Ángel Rodríguez	Ñemby	Apoyo Económico	Entregado	22.740.750	191/2016
16	2016	Organización Multidisciplinaria de Apoyo a Profesores y Alumnos - OMAPA	Asunción	Apoyo Económico	Entregado	70.020.000	257/2016
17	2016	Reeduca Paraguay S.A.	Asunción	Apoyo Económico	Entregado	10.000.000	95/2016
18	2016	Universidad del Cono Sur de las Américas - UCSA	Asunción	Apoyo Económico	Entregado	5.000.000	163/2016
19	2016	Universidad Iberoamericana - UNIBE	Asunción	Apoyo Económico	Entregado	62.250.000	371/2016
20	2016	Asociación Fullbright - AFP	Asunción	Apoyo Económico	Entregado	10.000.000	369/2016
21	2016	Asociación Paraguaya de Incubadoras de Empresas y Parques Tecnológicos - INCUPAR	Asunción	Apoyo Económico	Entregado	10.000.000	678/2016
22	2016	Sociedad Científica del Paraguay - SCP	Asunción	Apoyo Económico	Entregado	10.000.000	674/2016
23	2016	Sociedad de Estudios Astronómicos - SEA	Asunción	Apoyo Económico	Entregado	10.000.000	673/2016