

CATEDRA DE CIENCIA, TECNOLOGÍA y SOCIEDAD (CTS)

INFORME SOBRE EVALUACIÓN ENVIADA **COMPLETADA POR LOS ESTUDIANTES**

Consideraciones a tener en cuenta:

- Se tuvieron en cuenta todas las evaluaciones realizadas por los alumnos de cada grupo durante las clases presenciales.
- Se han organizado los gráficos teniendo en cuenta las respuestas por tópico, pregunta y módulo.
 - Los tópicos son:
 - Valoración del ambiente de desarrollo del módulo
 - Valoración de los recursos y servicios
 - Valoración de la aplicabilidad de lo aprendido
 - Valoración del seminario
 - Observaciones y/o sugerencias
- Se ha elegido un gráfico de barras para visualizar la cantidad de alumnos por grupo y sus respuestas. (Es el más recomendable por las variables consideradas)
- Para verificación del informe se cuenta con las respuestas de las evaluaciones extraídas del formulario on-line enviado (sin procesar).

VALORACIÓN DEL AMBIENTE DE DESARROLLO DEL MÓDULO

Pregunta 1: Interés de los participantes en el curso

| Valoración | Grupo 1 | Grupo 2 |
|--------------|-----------|-----------|
| Muy alta | 11 | 8 |
| Alta | 5 | 6 |
| Media | 0 | 0 |
| Baja | 0 | 0 |
| Muy baja | 0 | 0 |
| Total | 16 | 14 |

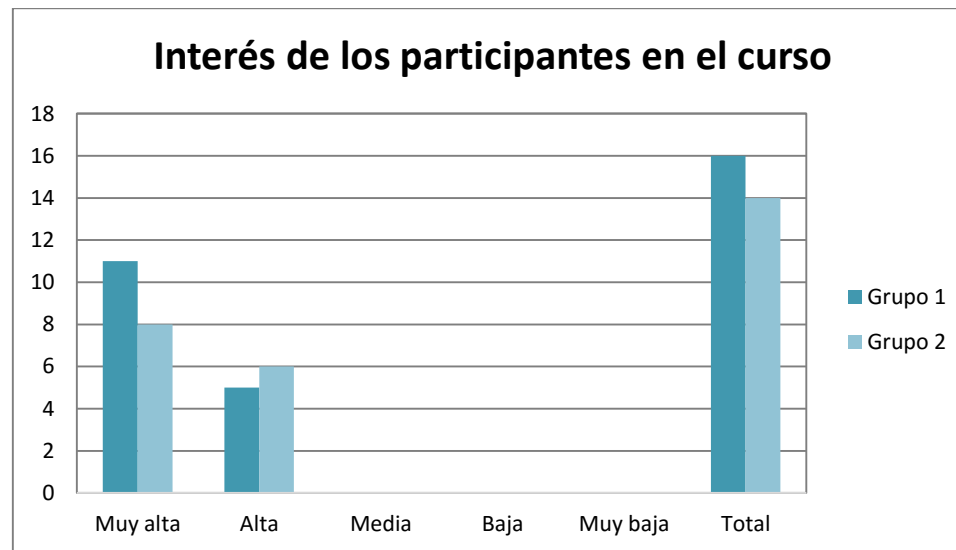

Pregunta 2: Intervención de los participantes cuando lo han deseado

| Valoración | Grupo 1 | Grupo 2 |
|--------------|-----------|-----------|
| Muy alta | 9 | 6 |
| Alta | 7 | 7 |
| Media | 0 | 1 |
| Baja | 0 | 0 |
| Muy baja | 0 | 0 |
| Total | 16 | 14 |

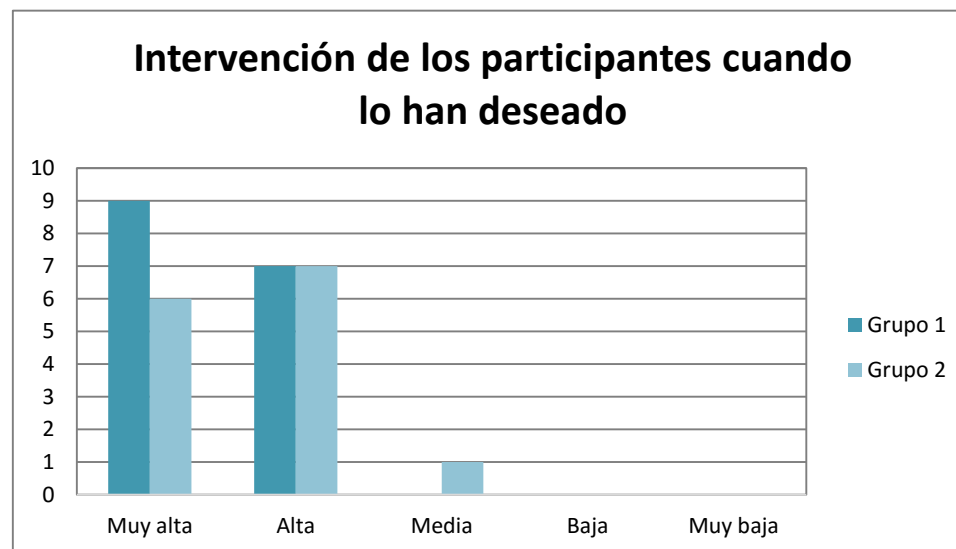

Pregunta 3: Resolución favorable de tensiones y conflictos en las sesiones

| Valoración | Grupo 1 | Grupo 2 |
|--------------|-----------|-----------|
| Muy alta | 11 | 8 |
| Alta | 5 | 5 |
| Media | 0 | 1 |
| Baja | 0 | 0 |
| Muy baja | 0 | 0 |
| Total | 16 | 14 |

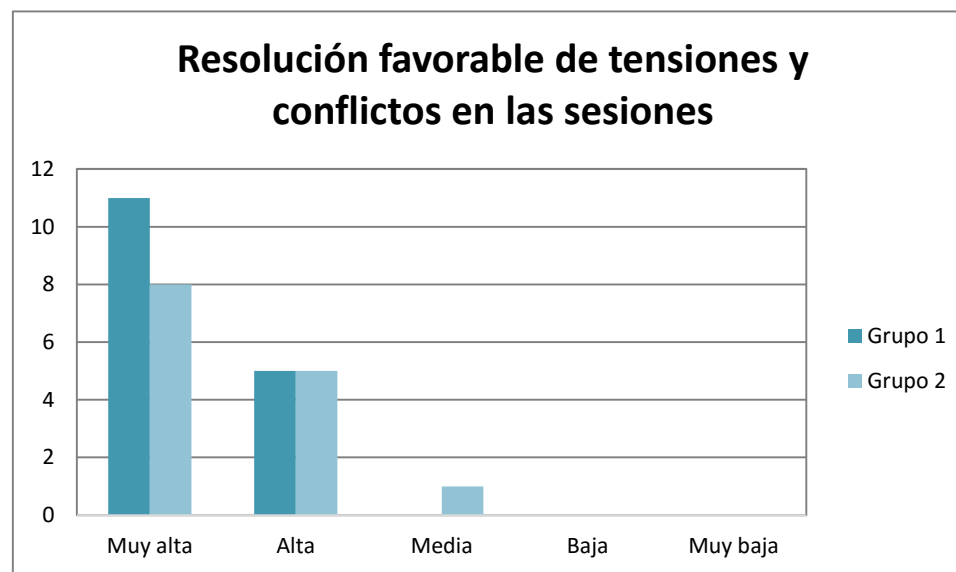

Pregunta 4: Desarrollo de actividades nuevas e innovadoras en el curso

| Valoración | Grupo 1 | Grupo 2 |
|--------------|-----------|-----------|
| Muy alta | 9 | 6 |
| Alta | 7 | 6 |
| Media | 0 | 2 |
| Baja | 0 | 0 |
| Muy baja | 0 | 0 |
| Total | 16 | 14 |

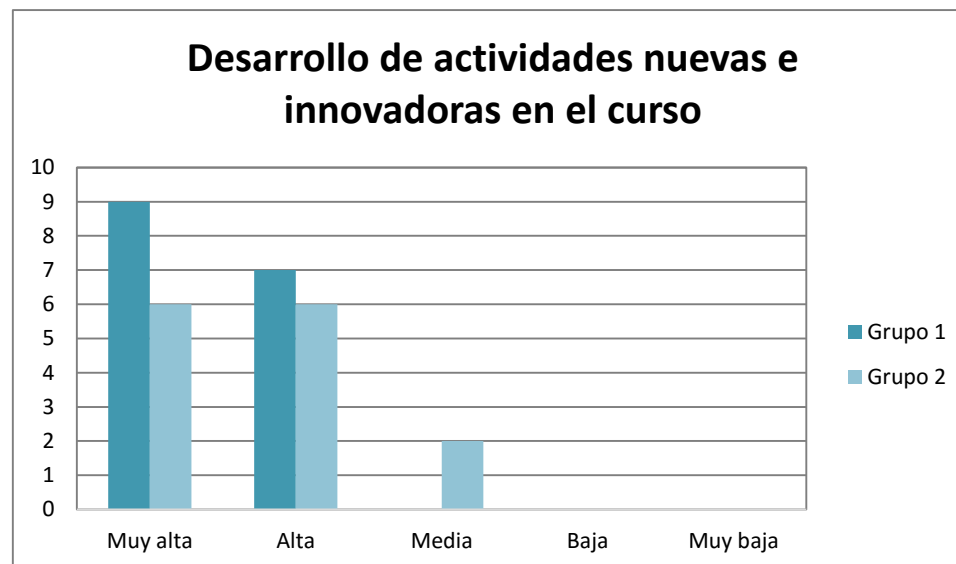

Pregunta 5: Cumplimiento del horario establecido por parte de cada participante

| Valoración | Grupo 1 | Grupo 2 |
|--------------|-----------|-----------|
| Muy alta | 7 | 4 |
| Alta | 9 | 7 |
| Media | 0 | 3 |
| Baja | 0 | 0 |
| Muy baja | 0 | 0 |
| Total | 16 | 14 |

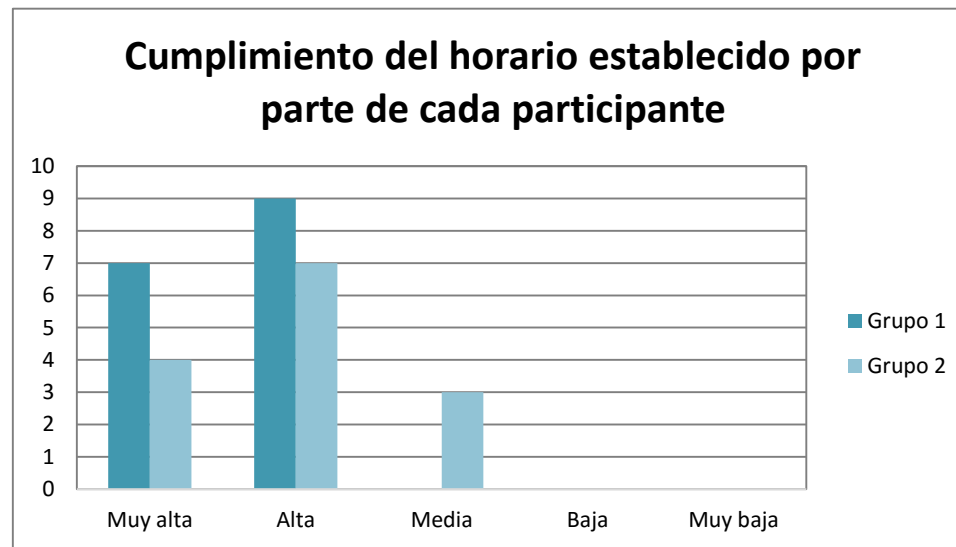

VALORACIÓN DE LOS RECURSOS Y SERVICIOS

Pregunta 6: Condiciones del lugar donde se ha desarrollado el módulo: luminosidad, comodidad, limpieza sonoridad, etc.)

| Valoración | Grupo 1 | Grupo 2 |
|--------------|-----------|-----------|
| Muy alta | 8 | 5 |
| Alta | 8 | 7 |
| Media | 0 | 1 |
| Baja | 0 | 1 |
| Muy baja | 0 | 0 |
| Total | 16 | 14 |

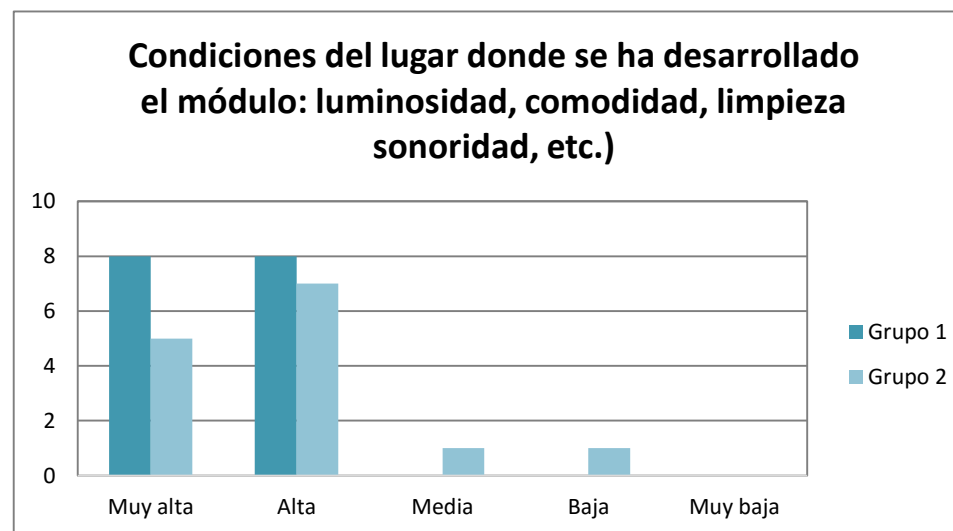

Pregunta 7: Evaluación del acceso a Internet

| Valoración | Grupo 1 | Grupo 2 |
|--------------|-----------|-----------|
| Muy alta | 1 | 2 |
| Alta | 8 | 4 |
| Media | 5 | 7 |
| Baja | 1 | 1 |
| Muy baja | 1 | 0 |
| Total | 16 | 14 |

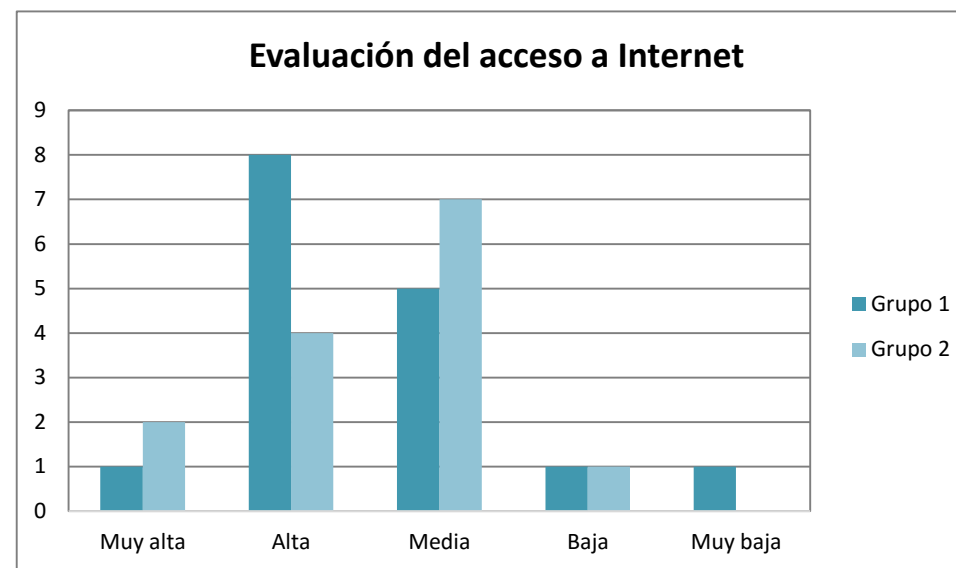

Pregunta 8: Evaluación del servicio de Catering

| Valoración | Grupo 1 | Grupo 2 |
|--------------|-----------|-----------|
| Muy alta | 9 | 8 |
| Alta | 6 | 5 |
| Media | 1 | 1 |
| Baja | 0 | 0 |
| Muy baja | 0 | 0 |
| Total | 16 | 14 |

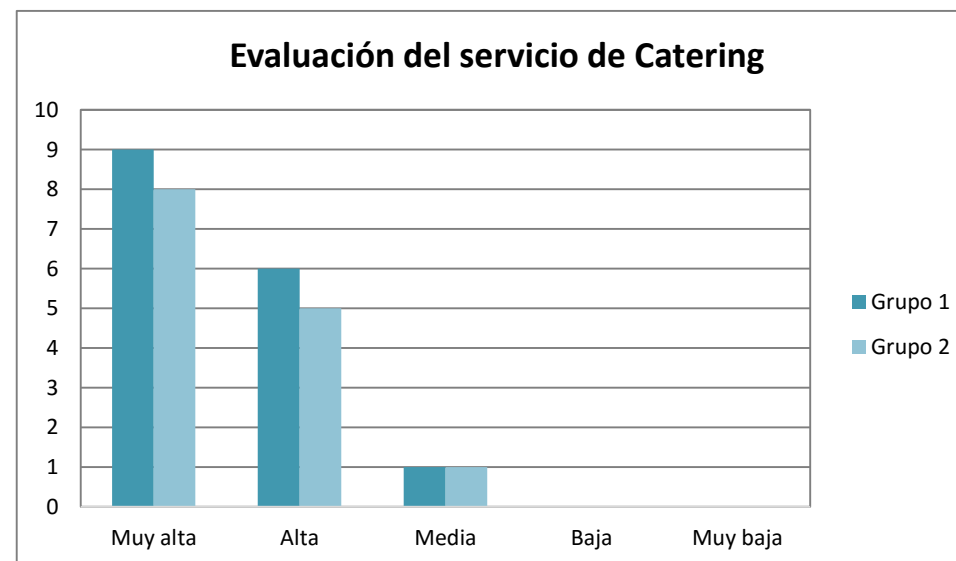

Pregunta 9: Evaluación de la calidad de los Sanitarios

| Valoración | Grupo 1 | Grupo 2 |
|--------------|-----------|-----------|
| Muy alta | 10 | 6 |
| Alta | 5 | 6 |
| Media | 1 | 2 |
| Baja | 0 | 0 |
| Muy baja | 0 | 0 |
| Total | 16 | 14 |

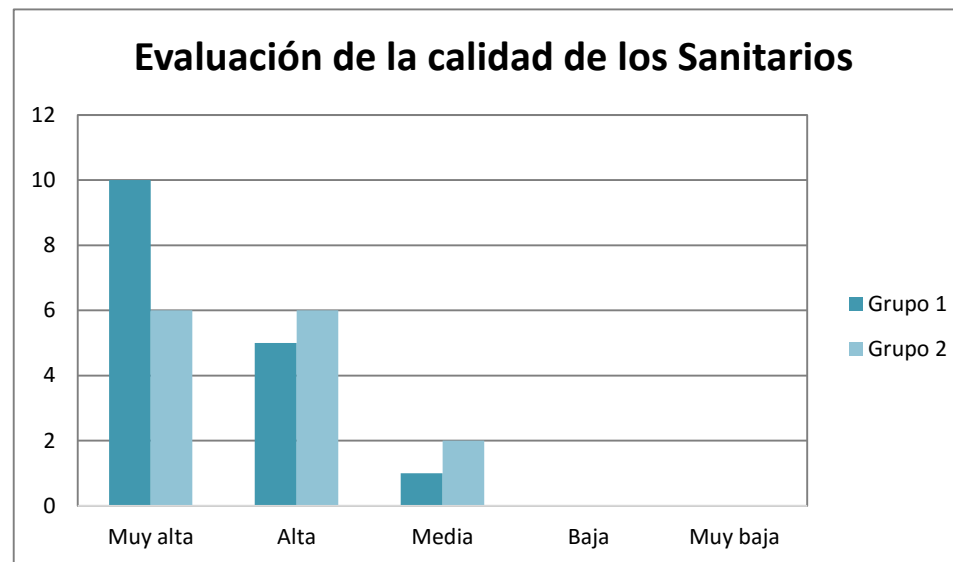

Pregunta 10: Evaluación del Horario de desarrollo del curso

| Valoración | Grupo 1 | Grupo 2 |
|--------------|-----------|-----------|
| Muy alta | 10 | 5 |
| Alta | 4 | 7 |
| Media | 2 | 2 |
| Baja | 0 | 0 |
| Muy baja | 0 | 0 |
| Total | 16 | 14 |

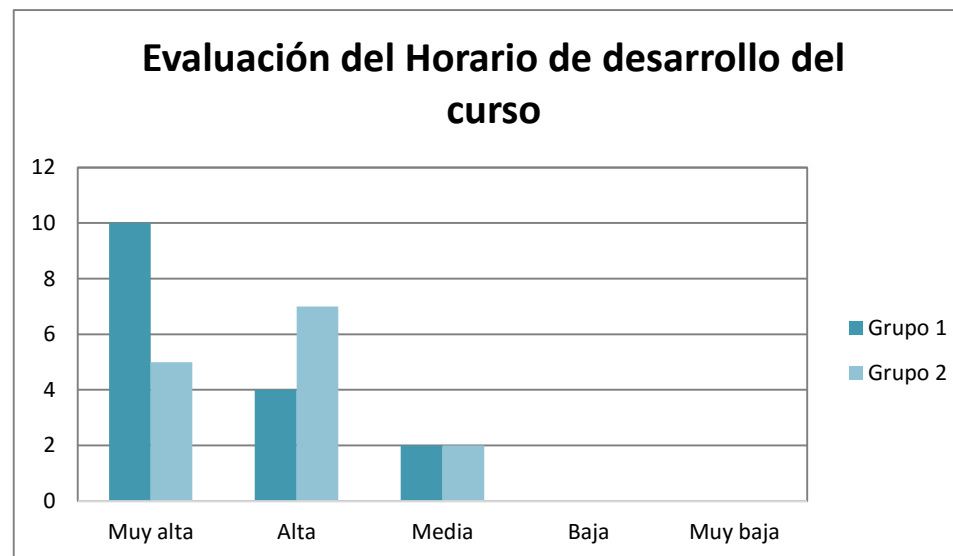

VALORACIÓN DE LA APLICABILIDAD DE LO APRENDIDO

Pregunta 11: Favor indicar en qué medida consideras que puedes aplicar a tu labor docente el módulo desarrollado

| Valoración | Grupo 1 | Grupo 2 |
|--------------|-----------|-----------|
| Mucho | 11 | 7 |
| Bastante | 5 | 5 |
| Suficiente | 0 | 1 |
| Poco | 0 | 1 |
| Nada | 0 | 0 |
| Total | 16 | 14 |

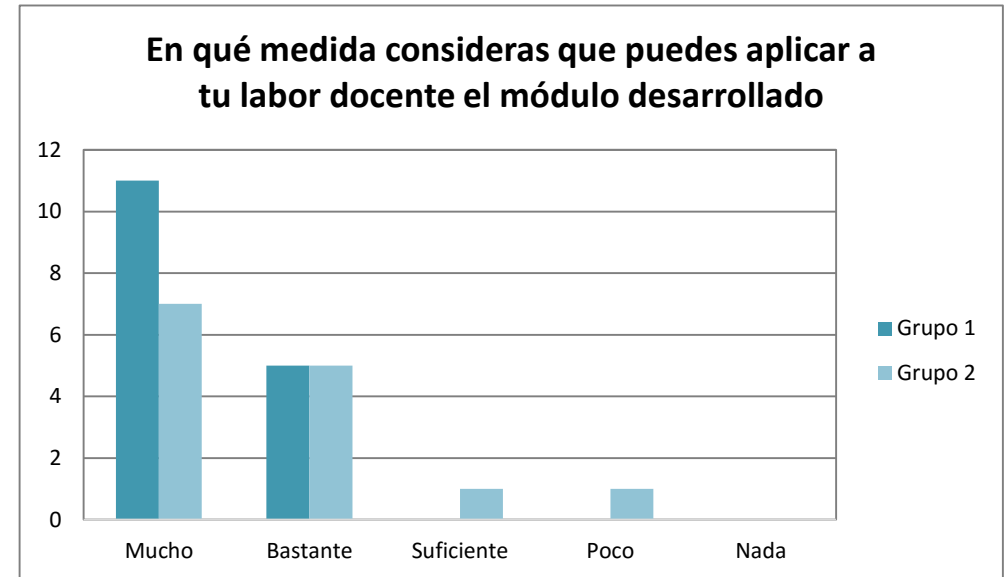

VALORACIÓN DEL SEMINARIO

Grupo 1

| Valoración | Indicadores | | | | | |
|--------------|-----------------------------------------------------------------------|--------------------------------------------------------|-------------------------------------------------------------------------------------|------------------------------------------|--------------------------------------------------|----------------------------------------------------------|
| | Los contenidos desarrollados han resultado interesantes y motivadores | El tema tratado es aplicable a la práctica profesional | El disertante ha sabido mantener el interés y fomentar la participación y el debate | La duración del seminario es la adecuada | El lugar de desarrollo del Seminario es adecuado | En general, la organización del evento ha sido apropiada |
| "1" | 0 | 0 | 0 | 0 | 0 | 0 |
| "2" | 0 | 0 | 0 | 0 | 0 | 0 |
| "3" | 0 | 0 | 0 | 0 | 0 | 0 |
| "4" | 3 | 3 | 5 | 2 | 2 | 0 |
| "5" | 13 | 13 | 11 | 14 | 14 | 16 |
| Total | 16 encuestados | | | | | |

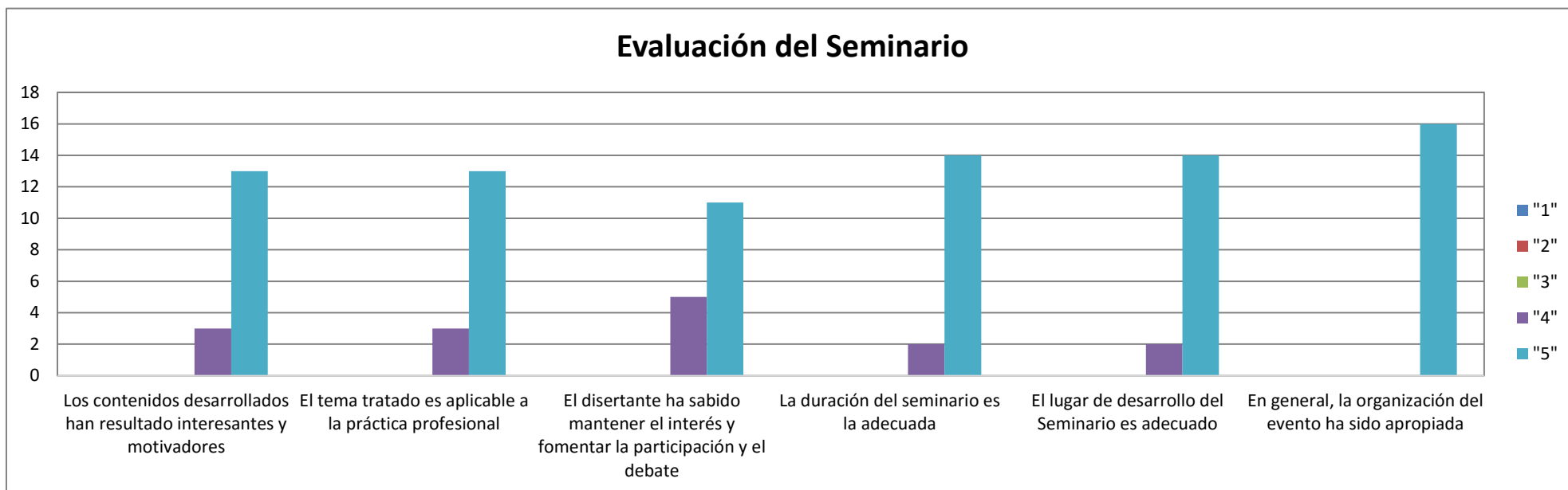

Grupo 2

| Valoración | Indicadores | | | | | |
|--------------|-----------------------------------------------------------------------|--------------------------------------------------------|-------------------------------------------------------------------------------------|------------------------------------------|--------------------------------------------------|----------------------------------------------------------|
| | Los contenidos desarrollados han resultado interesantes y motivadores | El tema tratado es aplicable a la práctica profesional | El disertante ha sabido mantener el interés y fomentar la participación y el debate | La duración del seminario es la adecuada | El lugar de desarrollo del Seminario es adecuado | En general, la organización del evento ha sido apropiada |
| "1" | 0 | 0 | 0 | 1 | 1 | 0 |
| "2" | 0 | 0 | 1 | 1 | 1 | 1 |
| "3" | 2 | 1 | 1 | 0 | 0 | 1 |
| "4" | 3 | 2 | 4 | 4 | 4 | 1 |
| "5" | 9 | 11 | 8 | 8 | 8 | 11 |
| Total | 14 encuestados | | | | | |

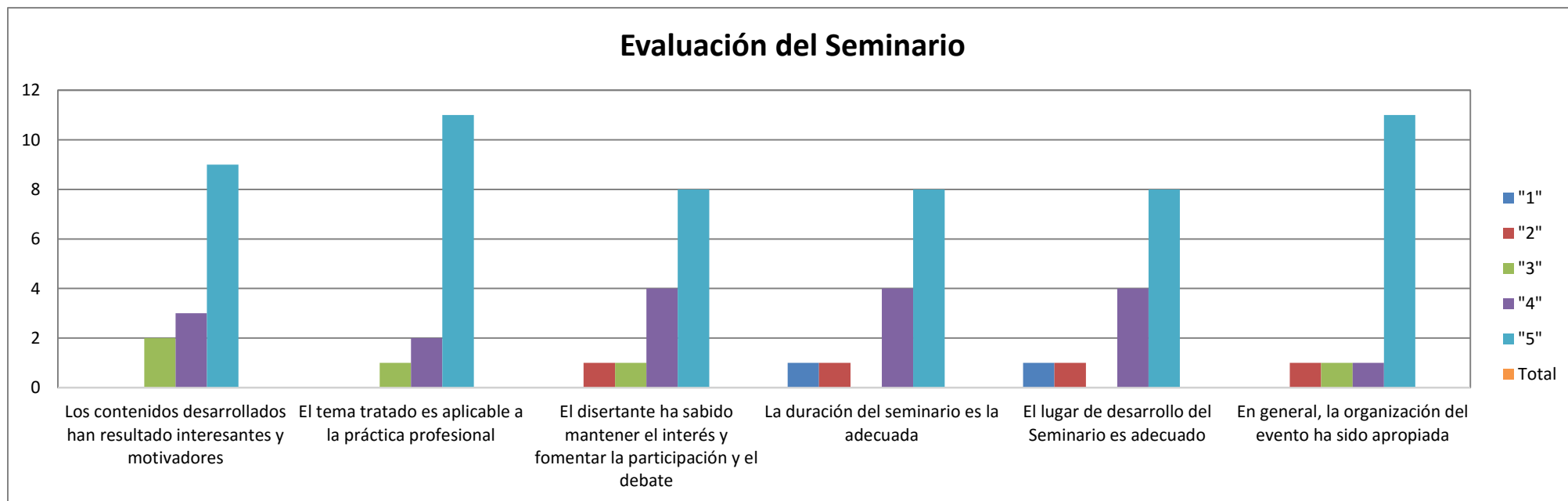

OBSERVACIONES Y/O SUGERENCIAS

Algunas observaciones y/o sugerencias, a fin de mejorar los eventos próximos:

- Ninguna.
- En realidad, es la primera vez que asisto a este tipo de curso y no le encuentro objeción alguna.
- La red de Internet y el tiempo para las actividades grupales.
- Felicitaciones a los organizadores y a los profesores!
- Sólo insistir en la necesidad de mejorar la conectividad y habilitar la opción del Moodle para celulares a fin de poder acceder al curso. Tengo la aplicación en mi celular pero el curso no está habilitado para esta opción por lo que no me permite acceder sino a través del navegador el celular y esa opción es extremadamente lenta y limita las posibilidades de participación.
- Este módulo en particular tiene como contenido la elaboración de un proyecto que hubiera sido más provechoso si se desarrollara con más tiempo, mayor carga horaria y que permitiera por ende una retroalimentación procesual para determinar grado de internalización por los participantes; para mí fue fácil pues elaboro proyectos hace tiempo, pero para mis compañeros en su mayoría no lo fue, al punto de que no lograron involucrarse en su elaboración.
- Habría que ampliar la capacidad de conexión a Internet.
- Sin Observaciones.
- Excelente este módulo muchas gracias por la oportunidad.
- No poner el aire acondicionado a una temperatura muy baja en el aula.
- Que el horario de clase del primer día no sobrepase las 17:00 hs
- Considero que los eventos realizados han llenado mis expectativas. La calidad de materiales y el alto nivel de los docentes es un ofrecimiento único.
- Realmente este módulo me enseñó la forma e importancia de planificar proyectos con enfoques CTS, herramienta de gran utilidad para nosotros los docentes.
- Ninguna.
- El acceso a internet mejorar.
- Muy interesante y práctico no tengo inquietudes al respecto.